# STN2180A

## 手动 SPDT 射频开关

### 主要技术参数:

频率范围：DC-5GHz
VSWR：<1.30:1
插入损失：<0.3dB
隔离：　>50dB（DC-1GHz）
　　>30dB（1-5GHz）
峰值功率：2.5kw
平均功率：500 瓦
开关次数：>10 万次

### 外形尺寸:

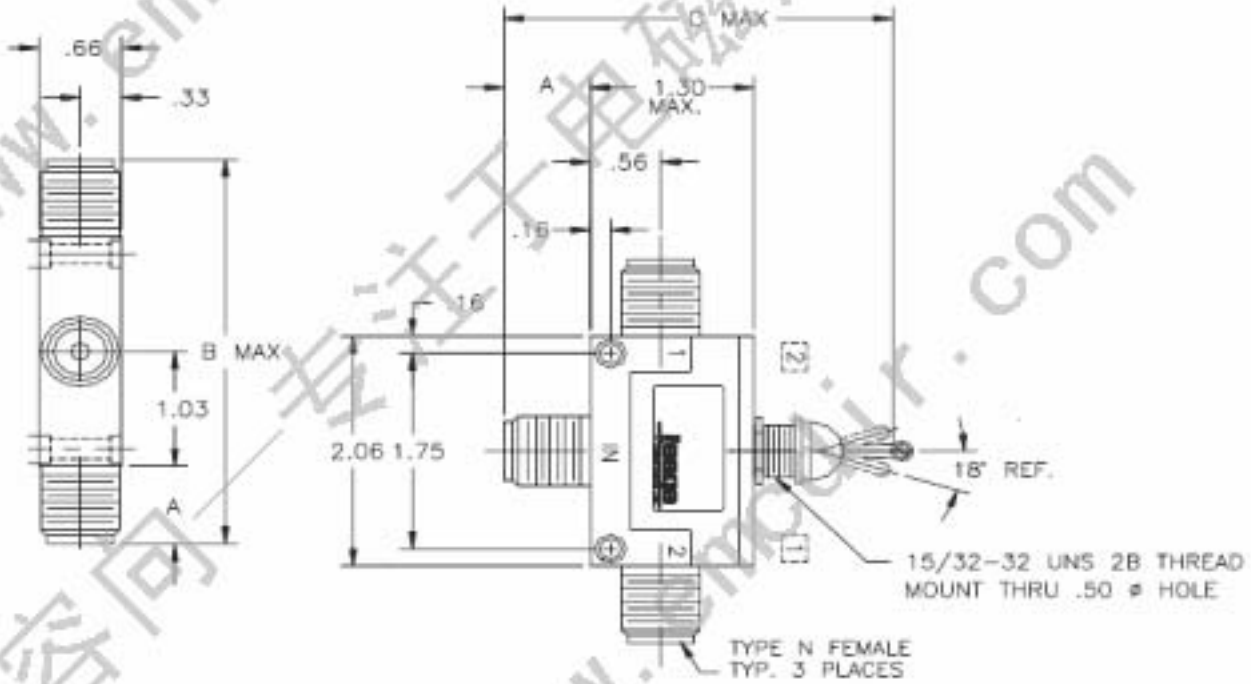


A=0.69 英寸(1.75cm), B=3.41(8.66), C=3.03(7.70)

www.emcdir.com 容向—专注于电磁兼容方向 www.emcdir.com

**容向 —— 专注于电磁兼容方向**

Compliance Direction Systems Inc. （加拿大）容向系统科技有限公司
北京代表处：北京市海淀区西三环广源路 3 号丹龙大厦 A2078 室【100089】
电话：010－68460592/3　　传真：68451564　Web: www.emcdir.com
南京技术中心：江苏省南京市江宁区湖滨路 18 号【211100】
电话：025-52129406/7/8　　传真：52129405　Email: info@emcdir.com