使用者手冊

薄式攜帶型 **CD/DVD** 燒錄機



TS8XDVDRW

(1.3 版)

Transcend®

目錄

產品介紹｜ 1
包裝內容｜ 1
產品特色｜ 2
系統需求｜ 2
- 一般使用 2
- 資料寫入 3
- 電源 3
- 提醒您 4

產品概觀｜ 5
基本操作｜ 6
- 連接 CD/DVD 燒錄機 6
- 放入光碟片 6
- 退出光碟片 9

由電腦安全移除｜ 11
隨機附贈軟體｜ 11
疑難排解｜ 13
規格｜ 14
系統需求｜ 15
訂購資訊｜ 15
回收和環保｜ 16
保固條款｜ 17

產品介紹

感謝您購買創見 **8X 薄式攜帶型 CD/DVD 燒錄機**。輕巧易攜的 CD/DVD 燒錄機優雅大方，是絕佳的撥放媒介及備份寶貴的檔案的 CD/DVD 燒錄機。此款 CD/DVD 燒錄機外型輕薄，方便攜帶，並且符合 USB2.0 高速資料傳輸規格，可輕鬆在桌上型或筆記型電腦上播放電影，安裝軟體，或備份檔案，資料夾，文件，照片，音樂和影片。此外，CD/DVD 燒錄機附贈實用的軟體套件*，讓您輕鬆燒錄您專屬的 CD/DVD。本使用手冊及軟體使用手冊所提供的資訊，將協助您更了解本產品，提醒您在使用 CD/DVD 燒錄機之前，請詳細閱讀本使用手冊與軟體使用手冊的內容。

*備註：Power2Go 是訊連科技®的註冊商標. 此軟體僅適用於 Windows® XP, Windows Vista® and Windows® 7 作業系統。請參閱軟體使用手冊以取得詳細資訊。

包裝內容

此 CD/DVD 燒錄機包裝內含以下物品：

- CD/DVD 燒錄機



- 軟體光碟



- USB 傳輸線



- 快速使用手冊

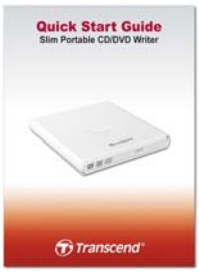

產品特色

- 符合高速 USB 2.0 高速資料傳輸規格
- DVD±R 讀寫最高可達 8x ，CD-R/RW 讀寫最高可達 24x
- 支援多種光碟媒介 CD-R/RW, DVD±R, DVD±RW, DVD±R DL, DVD-RAM
- 讀取和寫入雙層光碟
- 附贈 **CyberLink Power2Go** 套裝軟體
- 由 USB 埠直接供電，無需其他電源或電池
- 優雅超薄圓滑的設計
- 便於攜帶
- 安裝簡易，隨插即用
- 防滑橡膠設計

系統需求

具備正常功能之 USB 連接埠且已安裝於下列任一作業系統的桌上型或筆記型電腦：

- Windows® XP
- Windows Vista®
- Windows® 7
- Mac OS® 10.4 or later

安全注意事項

下列使用步驟及安全說明**非常重要**，請務必詳讀並遵照指示進行。

請確定您已正確將 USB 傳輸線連接至 CD/DVD 燒錄機與電腦 (小端接頭連接至 CD/DVD 燒錄機，大端接頭連接至電腦)

一般使用

- 避免使用您的 CD/DVD 燒錄機於超過 40℃ 或低於 5℃ 溫度環境下。
- 勿將 CD/DVD 燒錄機摔落。
- 請將 CD/DVD 燒錄機放置於安全位置。
- 請勿讓 CD/DVD 燒錄機接觸到水或其他液體。
- 請勿使用濕毛巾清洗外接盒。
- 請勿直視雷射鏡頭，避免傷害您的眼睛。
- 請勿試圖拆開外接盒，否則將喪失產品之保固。
- 請勿在下列環境下使用或放置您的 CD/DVD 燒錄機：
    - 日光直曬處
    - 緊鄰空調設備、電暖爐、或其他加熱設備旁
    - 日光曝曬下的封閉車體內
    - 具強烈磁場或劇烈震動的環境
- 請勿觸碰雷射鏡頭。



資料寫入

- 於燒錄機寫入資料時，請勿觸碰，移動或拿起燒錄機. 這可能會造成資料寫入錯誤與燒錄機受損.
- 創見資訊不對任何操作造成的資料遺失或損壞負任何責任。如果您要在儲存資料，我們強烈建議您使用高品質儲存媒體。另外，定期將資料備份到個人電腦或是其它儲存媒體。
- 爲了確保 USB2.0 的高速資料傳輸率，請檢查連接的電腦是否正確安裝必要的 USB 驅動程式。若您不確定該如何檢查，請查詢您電腦或者主機板使用手冊中的 USB 驅動程式相關訊息。

電源

- 此 CD/DVD 燒錄機主要透過電腦的 USB 埠提供電源。然而，有些電腦單一 USB 埠無法提供足夠電源。在此情況下，請使用 USB 電源連接線接上 2 個 USB 埠提供 CD/DVD 燒錄機所需的電源，確保裝置正常運作。

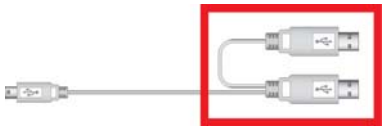

第 2 個 USB 接頭可提供 CD/DVD 燒錄機額外的電源。請將兩個 USB 接頭插入可用的 USB 埠，以獲得足夠的電源。

- 請使用 CD/DVD 燒錄機內附的 USB 傳輸線連接到電腦，並確定所使用的傳輸線功能正常。，請勿使用已磨損或損壞的傳輸線。
- 請勿將任何物品放置在 USB 傳輸線上，或是將 USB 傳輸線置於容易將人絆倒或踩到之位置。
- 如果您已經將所有的 USB 接頭都插上了，在讀寫資料時仍然有電力傳輸上的問題，我們建議您選購創見 USB 電源供應器(TS-PA2A)以提供足夠的電力來運作此 CD/DVD 燒錄機。



提醒您

請依照「由電腦安全移除」一節的說明從電腦移除 CD/DVD 燒錄機.

產品概觀

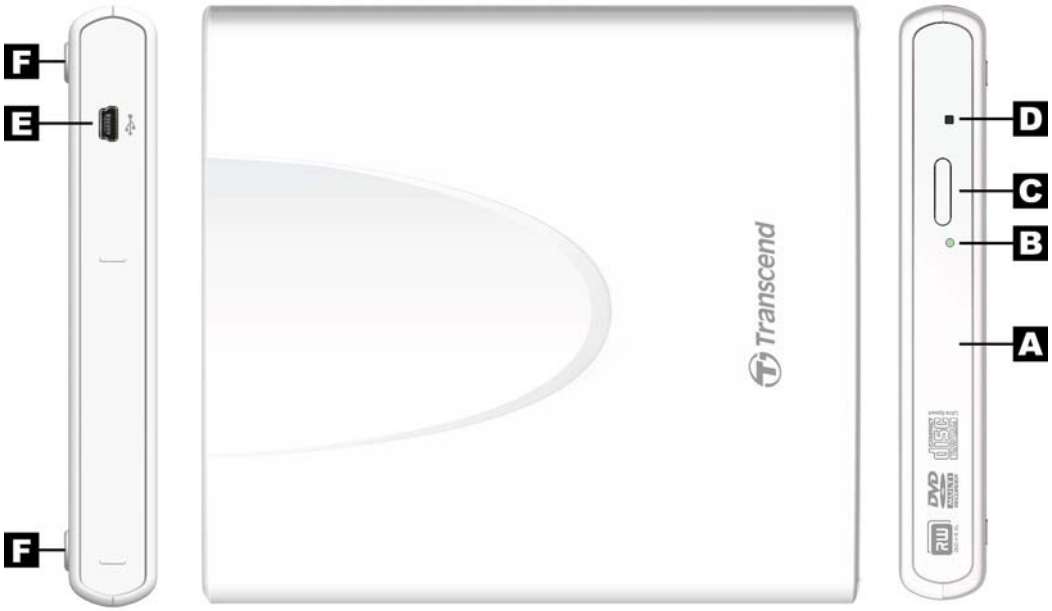

A	光碟托盤
B	讀寫指示燈
C	退出鍵
D	緊急退出鍵
E	USB 接頭
F	防滑橡膠墊

基本操作

連接 CD/DVD 燒錄機

1. 將 USB 線較小的一端插入 CD/DVD 燒錄機的 Mini USB 埠。
2. 將線上較大的一端接到您的桌上型電腦、筆記型電腦或迷你筆記型電腦(Netbook)的 USB 埠。

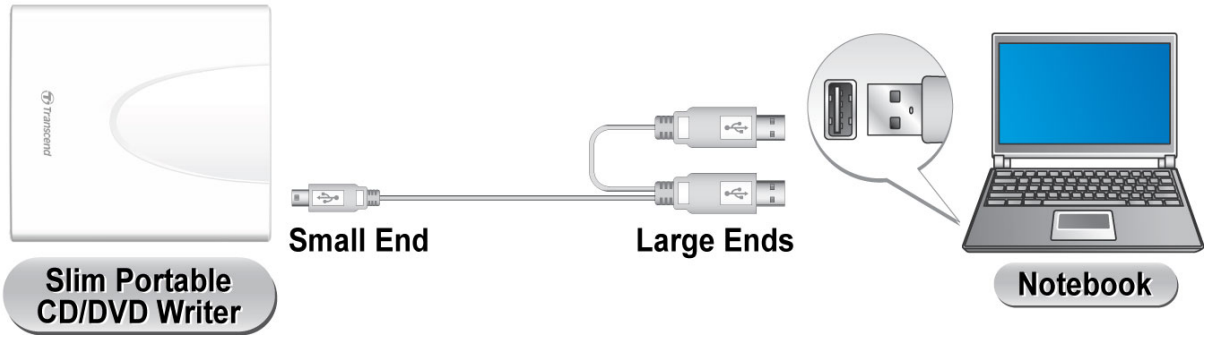

注意: 請確認兩個 USB 接頭務必都接到電腦上。

3. 當 CD/DVD 燒錄機成功接到電腦上後，在**我的電腦**視窗的會出現新裝置並同時定義一個字母，而電腦右下角的 Windows 系統欄位也會出現可卸除式硬體的圖式。



*D: 只是在這個例子中出現的字母，在您的電腦可能會是其它字母。

4. 一旦正確地將燒錄機連接上電腦，您可以用裡頭內建的 Power2Go 軟體來讀 CD/DVD、寫入或建立您自己的光碟。

放入光碟片

1. 在 CD/DVD 燒錄機的正面按「退出鍵」，光碟盤將會退出。

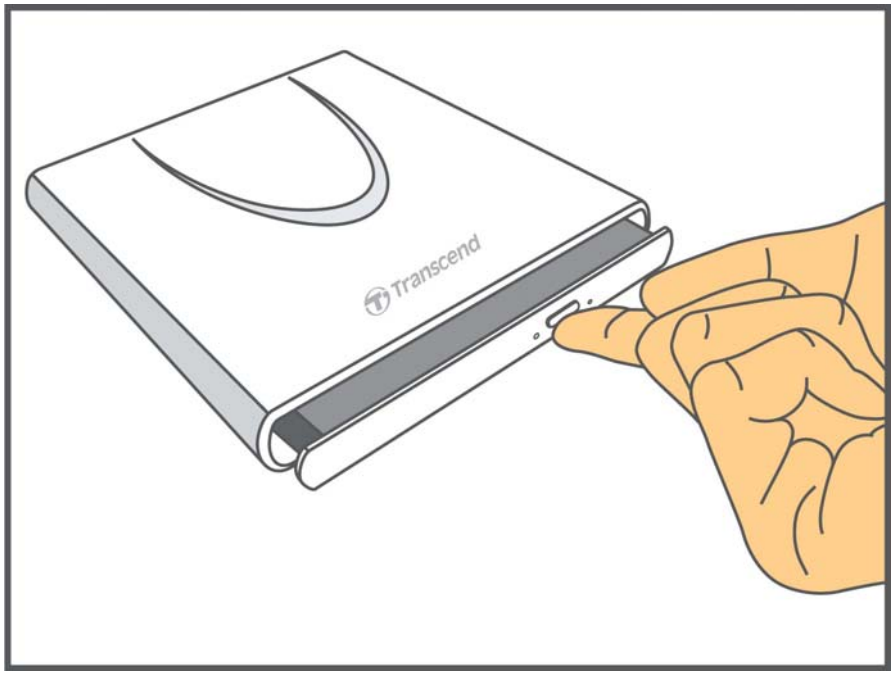

2. 請輕輕地將光碟盤拖出到底。

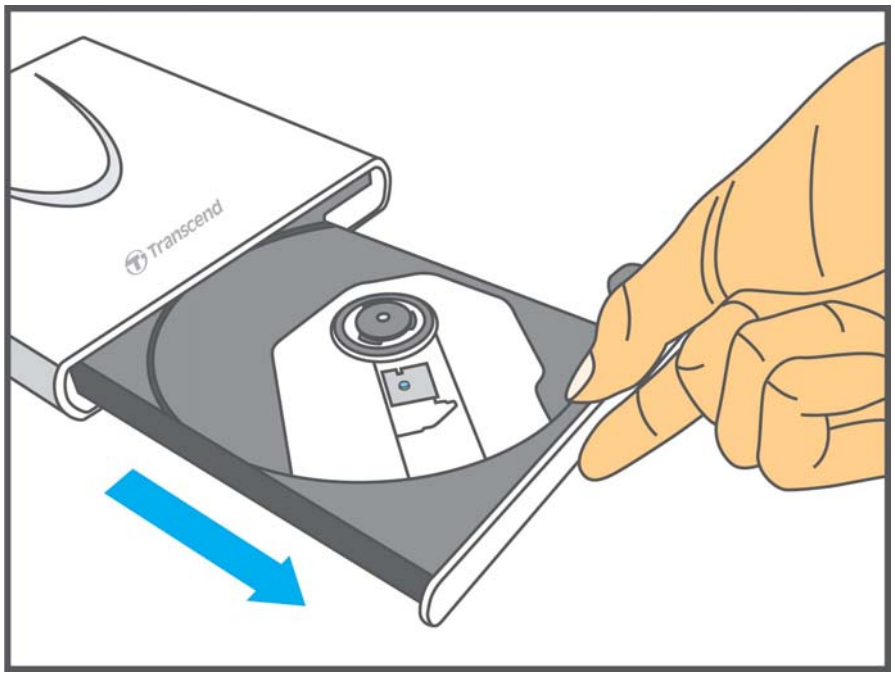

3. 將 CD 或 DVD 放到盤子上。

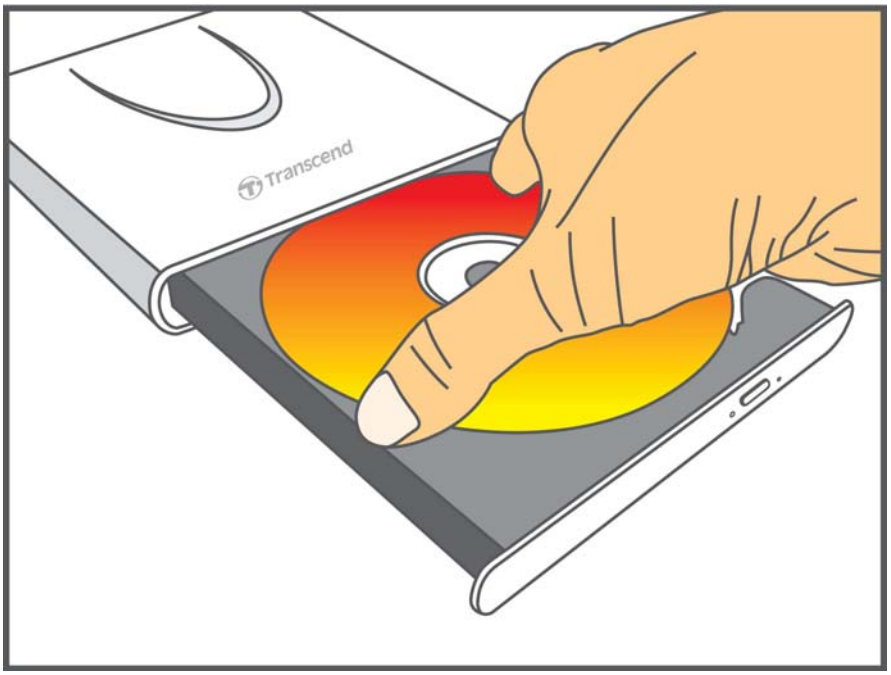

4. 使用2個或多個手指在光碟片中央輕輕按下直到光碟片卡入光碟托盤中央。

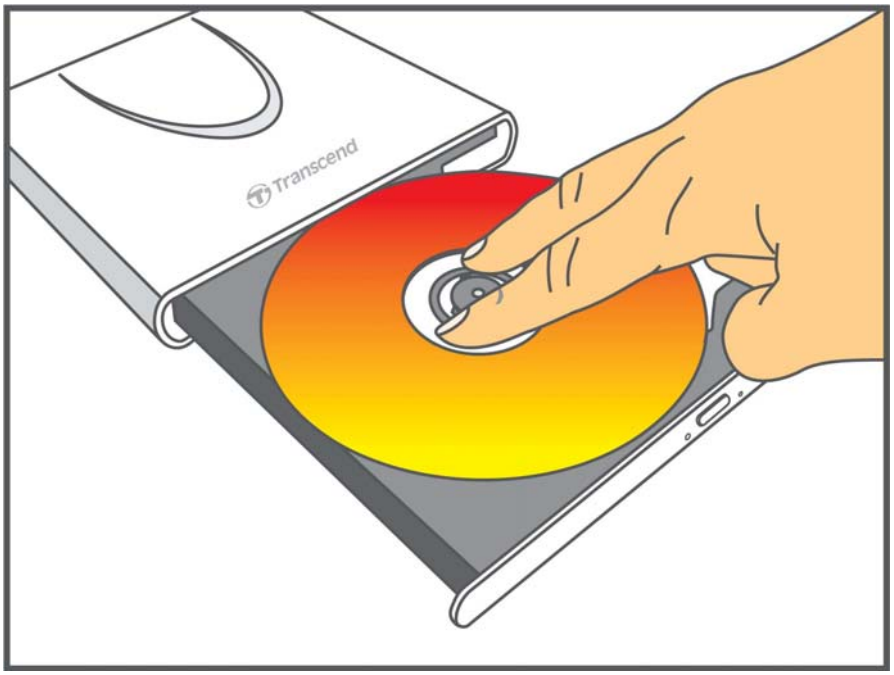

5. 輕推光碟托盤回去. 若完全關閉的時候, LED 指示燈將會閃爍。

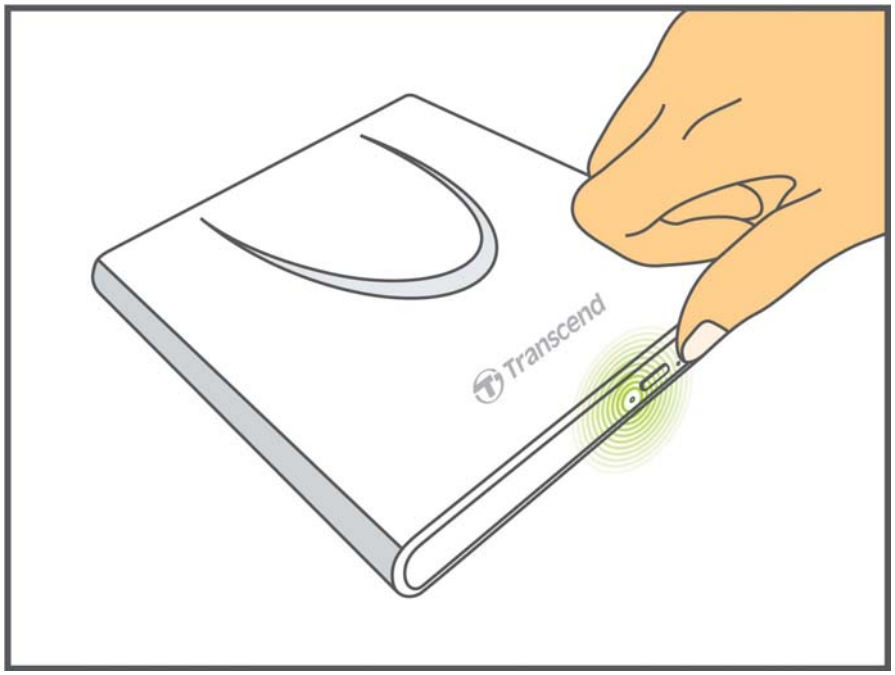

退出光碟片

1. 在 CD/DVD 燒錄機的正面按「退出鍵」，光碟盤將會退出。

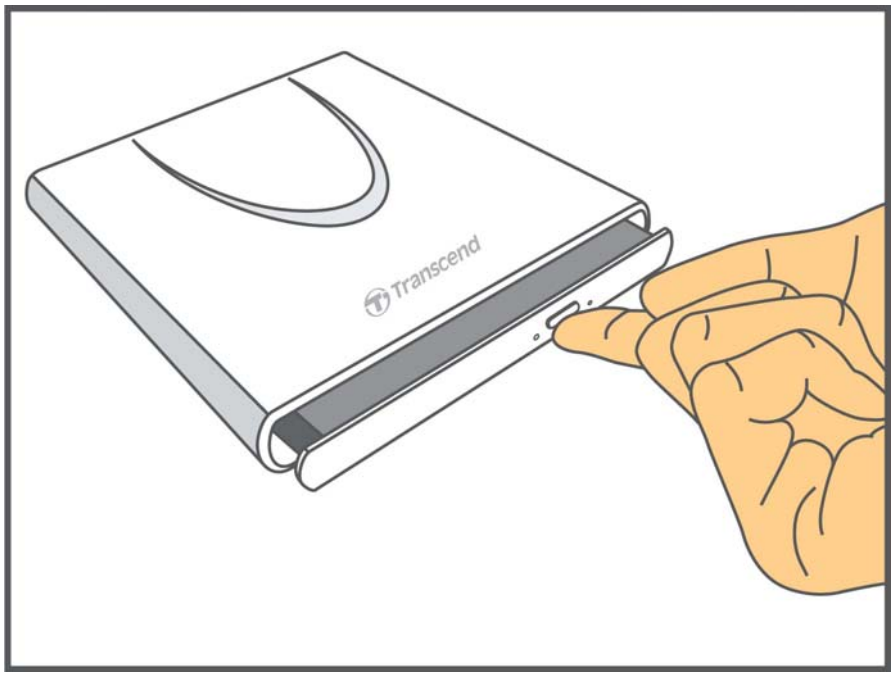

2. 請輕輕地將光碟盤拖出到底。

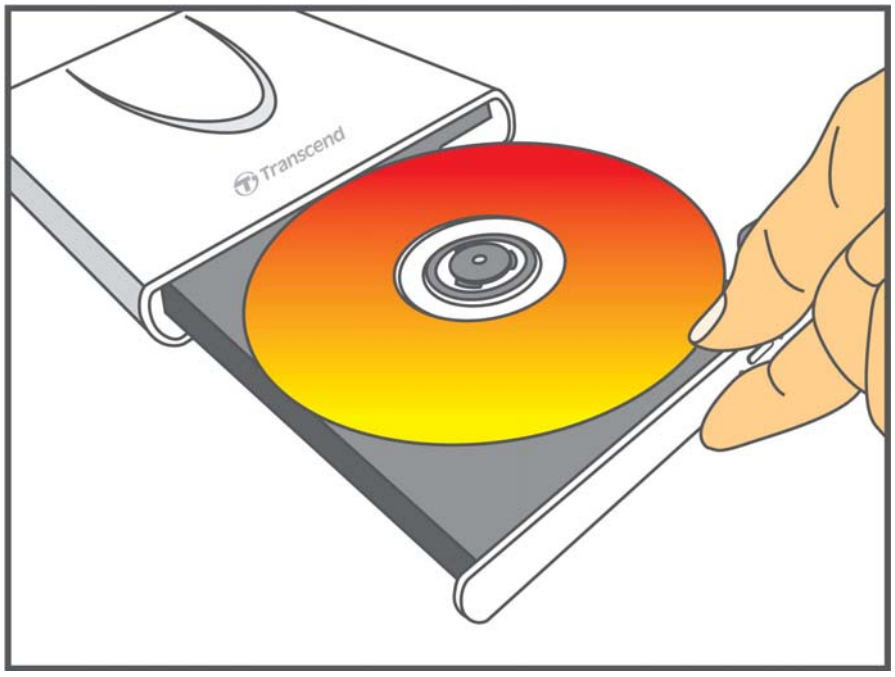

3. 請將您的拇指按在主軸中心上，並使用其他手指在外緣輕輕向上彈起將光碟取出。

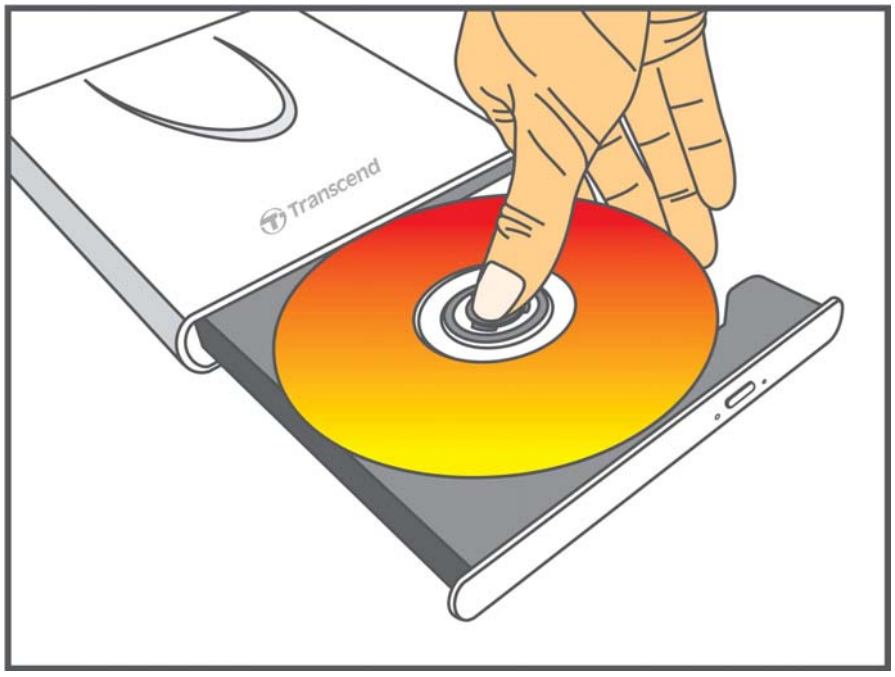

由電腦安全移除 |

光碟機運轉時，請勿從電腦移除 CD/DVD 燒錄機。

1. 在工具列上選取**取出或抽出硬體**圖示.
2. 畫面隨即顯示**安全移除硬體**視窗，請選取並繼續。



3. 視窗中會出現**"現在可以放心地從系統移除 USB 大量存放裝置"**的訊息。



爲避免資料流失，請務必遵守此安全移除程序在 Windows® 系統下移除 CD/DVD 燒錄機。

隨機附贈軟體 |

隨機附贈光碟包含: **Cyberlink® Power2Go** (LE 版本), **Cyberlink® MediaShow** (試用版本) 以及使用手冊。

注意: CyberLink® Power2Go 以及 MediaShow 只能於 Windows® XP/Vista/7 作業系統安裝。

1. 放入軟體光碟。
2. 當自動安裝視窗出現後，選擇您需要的軟體安裝:

Cyberlink Power2Go: CyberLink Power2Go 可讓您將音樂、資料、影片等資料燒錄成CD或DVD等各式格式。CyberLink Power2Go 包含多種實用軟體以及快速使用模式，以方便使用者快速燒錄資料。



Cyberlink MediaShow: MediaShow是一個有用的工具編制、安排、製作媒體文件的簡單直接的軟體介面。

注意: 所附的 Cyberlink MediaShow是30天的試用版本。試用期結束時，某些功能將被禁用。



3. 按照視窗上的說明流程完成安裝。
   - ***詳細的安裝步驟及軟體操作，請參考軟體 CD 內建的軟體使用者手冊。.***
   - ***CyberLink Power2Go 安裝序號列印於 CD 本體上。***



疑難排解

如果您的 CD/DVD 燒錄機發生問題，請在你寄送您的 CD/DVD 燒錄機維修前，先行檢查下面所列出的訊息。如果您無法自行解決產品的問題，嘗試以下的建議：請諮詢您的經銷商、客服中心、或當地創見分公司。我們也提供 FAQ 及技術支援中心於創見官方網站：**www.transcend.com.tw** 。

作業系統無法偵測到 CD/DVD 燒錄機

請確認以下的幾點：

1. 確認您的 CD/DVD 燒錄機是否有正確的連接於 USB 埠？如果沒有，請重新移除並再次安裝於 USB 埠。如果已正確連接，請嘗試使用另一個可用的 USB 埠。
2. 確認您是否用 CD/DVD 燒錄機內附的 USB 傳輸線？如果不是，請試著使用創見資訊提供的 USB Y 型傳輸線,將 CD/DVD 燒錄機連接至您的電腦。
3. 此 CD/DVD 燒錄機主要是透過電腦 USB 埠來提供電力。但是有些老舊的電腦其 USB 埠無法提供足夠的電源。在此情況下，請使用額外的 USB Y 型電源線提供 CD/DVD 燒錄器額外的電源，以確保裝置正常運作。

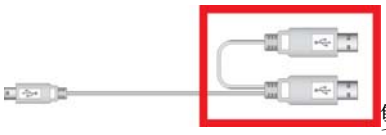
雙 USB 接頭將確保可提供足夠的電源。

4. USB 埠是否已啓動？如果沒有，請參閱您電腦或是主機板的使用手冊加以啓動。
5. 如果您已經將所有的 USB 接頭都插上了，在讀寫資料時仍然有電力傳輸上的問題，我們建議您選購創見 USB 電源供應器(TS-PA2A)以提供足夠的電力來運作此 CD/DVD 燒錄機。(請參閱創見資訊網頁或連繫您當地可接洽的供應商).



我的電腦辨識不到 CD/DVD 燒錄機

1. 單個 USB 埠可能無法提供足夠的電力供 CD/DVD 燒錄機使用，請確定您已將 USB 傳輸線的二個較大的 USB 接頭都插入電腦 USB 埠中。
2. 請勿使用 USB 集線器(USB HUB)連接 CD/DVD 燒錄機。



CD/DVD 燒錄機無法啓動 (LED 不會亮)

請檢查以下各項:

1. 請確認 CD/DVD 燒錄機已正確接到您電腦的 USB 插槽上.
2. 請確認您的 USB 插槽是可正常運作的. 若不行, 請嘗試使用其他的 USB 插槽.

CD/DVD 燒錄機無法讀取光碟片

該光碟片可能骯髒, 刮傷或損壞. 請嘗試使用 CD/DVD 清潔劑或水來清潔光碟片.

無法寫入空白的光碟

在大多數的情況下, 這問題的原因是由於燒錄媒體的品質不良. 爲達到最好的結果, 請使用有品牌及包裝的燒錄光碟.

規格

體積	156.2(長) X 142.0(寬) X 22.5(高) mm	
重量	375g	
相容的媒體 (寫入)	DVD-R DVD+R DVD-RW DVD+RW CD-R CD-RW DVD+R DL DVD-R DL DVD-RAM	
供應電源	USB 插槽提供的5V DC	
讀寫速度	**讀取**	最高速度
	DVD±R:	8X
	DVD±RW:	8X
	DVD±R (DL):	8X
	DVD ROM/Video/Audio:	8X
	DVD ROM/Video/Audio (DL):	8X
	DVD-RAM:	5X
	CD-ROM/R/RW/Video/Audio:	24X

	寫入	最高速度
	DVD±R:	8X
	DVD+RW:	8X
	DVD-RW:	6X
	DVD±R (DL):	6X
	DVD-RAM:	5X
	CD-R/RW:	24X
操作溫度	5℃ (41℉) 到 40℃ (104℉)	
認證	CE, FCC, BSMI	
保固	2 年	

系統需求

硬體	**CPU:** Intel Pentium III 800 MHz 或相等 (***最低需求***) Intel Pentium IV 2.0 GHz 或更高 (***建議需求***) **記憶體:** 256MB 或更高 **硬碟:** 需要 20GB 的空間
軟體	**作業系統:** Windows® XP, Windows Vista® 或 Windows® 7

訂購資訊

產品敘述	*創見產品料號*
USB Power Adapter	TS-PA2A

回收和環保｜



產品回收（WEEE）：您的產品爲高品質的材料所設計製造而成，可再回收利用。當您看到產品有上圖的標示，這意味著該產品是符合歐洲指令2002/96/EC:請勿與家庭廢棄物一同丟棄。請自行了解當地的規則分開收集電器及電子產品。正確處理您的舊產品有助於防止潛在的負面影響對環境和人類健康



電池處理：您的產品包含一個內置的可充電電池符合歐洲指令2006/66/EC，爲無法被正常處理的生活垃圾。
請自行了解當地的電池分類收集規則。正確處理電池有助於防止潛在對環境和人類健康的不利後果。
對於含有非交換內置式電池的產品：拆除或試圖拆除該電池將導致保固無效。此步驟，只有在產品無效後執行。

保固條款｜

「超越自我」是創見對顧客服務的自我期許，創見一向要求自己必須超越產業一般標準以取得領先地位。這不僅是創見對於顧客滿意至上的堅持，更是我們的承諾。

請勿自行撕毀產品上的保固貼紙，一經撕毀則保固無效。

創見保證所有產品皆經過完整測試，以避免原物料及加工過程中之一切缺失，並符合所公佈的規格。若您的 **CD/DVD Writer** 在保固期間內，於正常環境使用之下，因不良的加工或原物料而導致故障，創見資訊將負起維修或更換同級產品之責，而本保固條款將受以下條件及限制之約束。

保固期間：創見 **CD/DVD Writer** 保固期限，自購買之日起算，爲期二年。創見將檢視產品並有權決定予以維修或更換新品，此決定將是最終且具約束力的。此外，創見並保留提供功能近似或更新品之權利。

限制條款：

本保固不適用於因意外、人爲破壞、不當使用或安裝、自行變更零件、天然災害或電源問題等所造成之損壞。針對硬體內任何資料，本公司僅負責維修與檢測，而不提供資料救援與備份之服務，並對於送修過程中因任何之因素而造成資料之遺失，恕不負責。創見產品必須搭配符合工業標準之其他設備來使用。創見對於因其他廠商之設備所引起的損壞，將不負保固之義務。對於任何伴隨之間接、附帶的損壞，利潤、商業投資及商譽之損失，或因資料遺失所造成之損害，以及搭配本產品之其他公司設備之損壞或故障，創見亦不負賠償之責任。本限制條款，若被任何法規視爲不符合法令或不具效力時，將不予適用。

聲明：上述保固條款爲獨立的，未伴隨其他暗示的或特殊的保固條件，本保固條款不受創見所提供技術支援與通報之影響。

創見產品保固政策: http://www.transcend.com.tw/Support/Warranty.asp

線上註冊：爲了便於保固服務，請於購買後三十日內進行線上註冊。

線上註冊網址：http://www.transcend.com.tw/productregister

* 創見資訊保留逕行變更上述條款且不需另行通知之權利。

Transcend Information, Inc.

http://www.transcend.com.tw

*The Transcend logo is a registered trademark of Transcend Information, Inc.

*All logos and marks are trademarks of their respective companies.