Jabra

Link 950



使用者手冊

GN Making Life Sound Better

© 2019 GN Audio A/S。保留所有權利。Jabra® 是 GN Audio A/S 的註冊商標。

中國製造
型號：ENC090(USB-A)
ENC091(USB-C)



符合性聲明請見
www.jabra.com/doc

1. 歡迎 4
2. Jabra Link 950 總覽 5
2.1 內附配件
2.2 選購配件
3. 連接桌上型電話機 7
3.1 連接有耳機孔的桌上型電話機
3.2 連接無耳機孔的桌上型電話機
3.3 連接有電子式鉤鍵開關的桌上型電話機
4. 連接電腦 10
5. 連接耳機 11
5.1 需要電源供應器的 Jabra 裝置
6. 如何使用 13
6.1 撥打電話
6.2 接聽電話
6.3 LED 指示燈的含義
6.4 調整桌上型電話機的麥克風音量
6.5 桌上型電話沒有撥號音
7. Jabra Direct 17
8. 支援 18
8.1 常見問題解答
8.2 桌上型電話機與軟體電話相容性指南

1. 歡迎

感謝你使用 Jabra Link 950。希望你享受它帶來的體驗！

Jabra Link 950 的特色

- **大幅提高生產力。**無縫連接桌上型電話、軟體電話及手機*
- **前瞻性設計。**利用韌體升級及中央控制優化效能
- **容易安裝、使用及管理。**設定簡單且通話管理容易
- **相容於主流桌上型電話機及軟體電話。**透過耳機進行完整通話控制

*只有具藍牙功能的耳機才能連接手機。行動電話音訊及接聽/掛斷功能等訊號直接在藍牙耳機與行動電話之間傳輸。沒有任何通話音訊或電話功能訊號會繞道經過 Jabra Link 950。

2. Jabra Link 950 總覽

正面

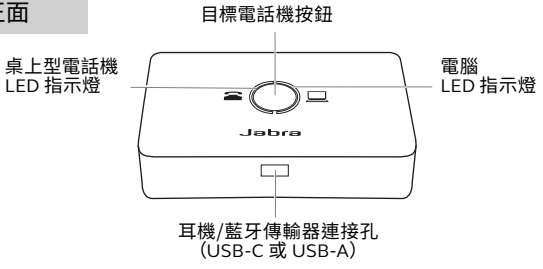

背面

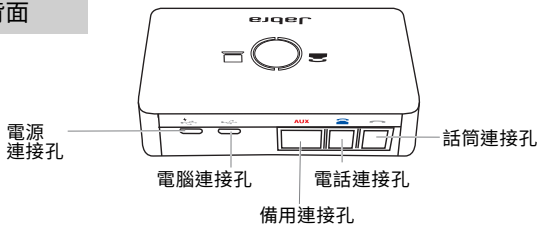

底部

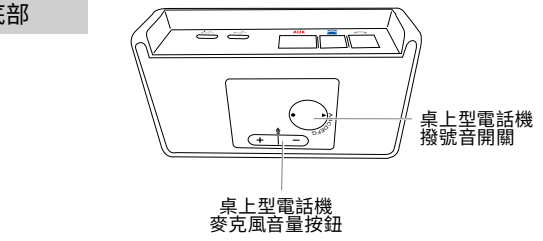

2.1 內附配件

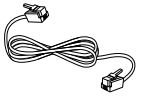

電話線



USB-C 線



USB-A 線

2.2 選購配件

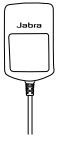

Jabra Link 950 電源供應器
（Jabra Evolve 40、Jabra Evolve 80、Jabra GN 1000 及使用 Jabra Link 360 藍牙傳輸器的 Jabra 裝置需要使用）

3. 連接桌上型電話機

3.1 連接有耳機孔的桌上型電話機

這類桌上型電話機具有專用耳機孔（通常位於電話機背面）。電話的前面板上通常會有切換鈕，可在話筒和耳機之間切換。

1. 將內附的電話線插入 Jabra Link 950 上標有 ☎ 的連接孔。
2. 將電話線插入桌上型電話機的話筒連接孔。

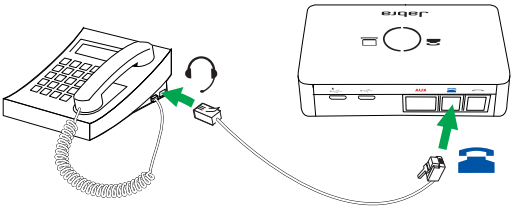

3.2 連接無耳機孔的桌上型電話機

這類桌上型電話機沒有專用耳機孔。

1. 拔除桌上型電話機的話筒線。
2. 將話筒線插入 Jabra link 950 上標有 的連接孔。
3. 將內附的電話線插入 Jabra Link 950 上標有 的連接孔。
4. 將電話線插入桌上型電話機的話筒連接孔。

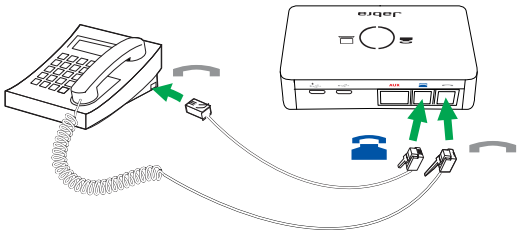

3.3 連接有電子式鉤鍵開關的桌上型電話機

電子式鉤鍵開關可讓你用耳機的多功能按鈕接聽或掛斷電話。如果桌上型電話機具有電子式鉤鍵開關，則需在桌上型電話機與基座之間連接一個 .Jabra Link 轉接器*。

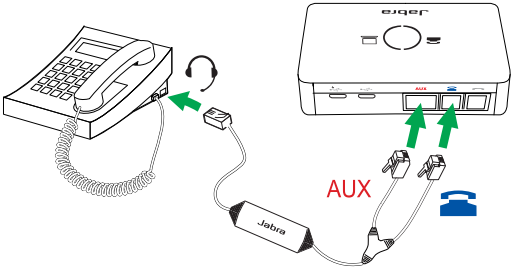

關於如何將電子式鉤鍵開關轉接器*連接到桌上型電話機的具體說明，請參閱轉接器隨附的連線說明文件。

*如需詳細了解特定桌上型電話機的電子式鉤鍵開關相容性，或需選購轉接器，請上網到 Jabra.com/accessories。

4. 連接電腦

1. 將內附的 USB 線插入 Jabra Link 950 背面的電腦連接孔，然後將另一端插入電腦的 USB 連接埠。
2. 下載並安裝 Jabra Direct。
   (jabra.com/direct)

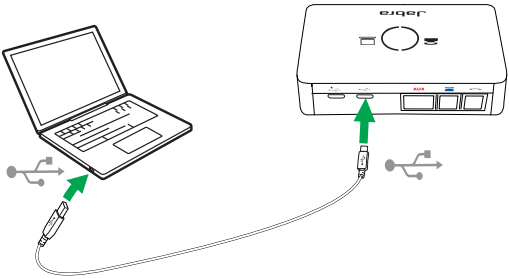

5. 連接耳機

將一副支援的 Jabra 耳機或藍牙傳輸器插入 Jabra Link 950 正面的耳機/藍牙傳輸器連接孔。

有線耳機

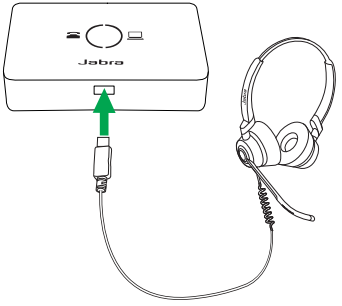

無線耳機與 Jabra 藍牙傳輸器

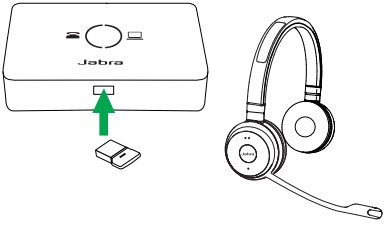

請至 Jabra.com/help/link950 查看最新的產品相容性資訊

5.1 需要電源供應器的 Jabra 裝置

Jabra Evolve 40、Jabra Evolve 80、Jabra GN 1000 及使用 Jabra Link 360 藍牙傳輸器的 Jabra 裝置需要將電源供應器插入 Jabra Link 950。請使用 Jabra Direct 辨認你是否有 Jabra Link 360。

產品未附電源供應器，可至 Jabra.com/accessories 購買。

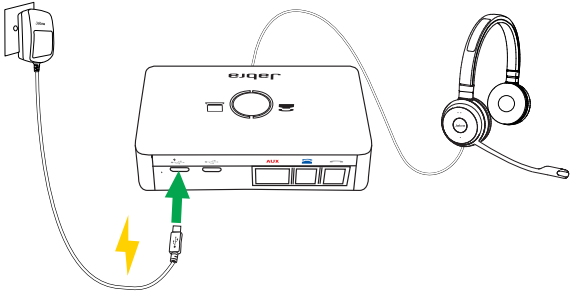

6. 如何使用

6.1 撥打電話

如果同時連接至桌上型電話機和電腦，在撥號前，按一下**目標電話機**按鈕可選擇你想使用的電話機。LED 將顯示目前選擇的電話機。

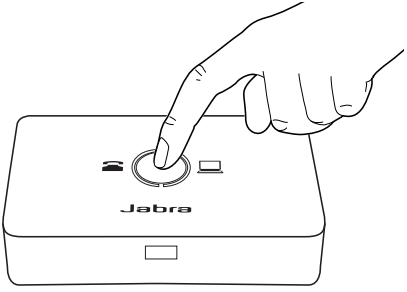

6.2 接聽電話

直接在耳機上處理來電。Link 950 會自動將耳機連接至收到來電的電話機。

註：你可以在 Jabra Direct 中將偏好的電腦軟體電話用戶端設為預設。桌上型電話機必須具有電子式鉤鍵開關，才能支援通話控制。

6.3 LED 指示燈的含義

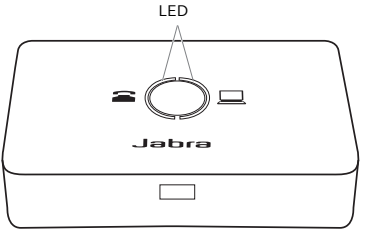

LED	LED 狀態	指示
	恆亮	桌上型電話機是目標電話機
	恆亮	電腦是目標電話機
	閃爍	桌上型電話機收到來電
	閃爍	電腦收到來電
	閃爍	耳機需要電源供應器 藍牙傳輸器不支援
	緩慢閃爍	韌體更新中

6.4 調整桌上型電話機的麥克風音量

連接至桌上型電話機時，耳機的麥克風音量可使用 Jabra Link 950 底部的麥克風音量按鈕調整。

請注意，麥克風音量設定太大可能造成回音。

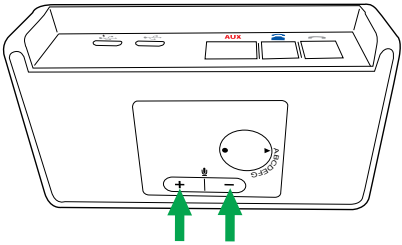

6.5 桌上型電話沒有撥號音

連接至桌上型電話機時，如果在耳機中聽不到撥號音，可能需要轉動 Jabra Link 950 底部的撥號音開關，直到你聽見撥號音為止。

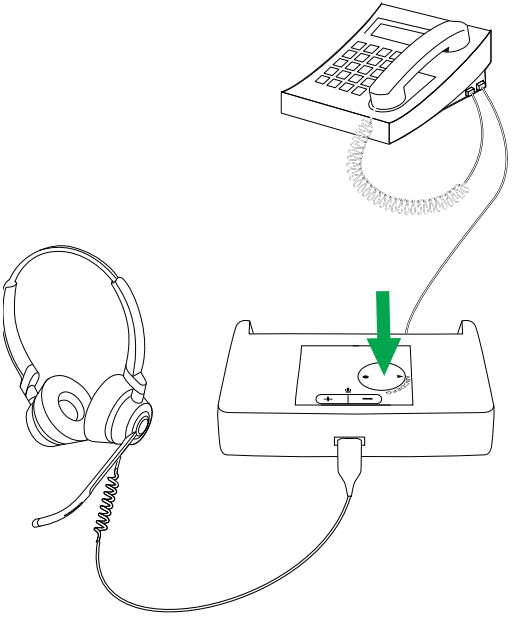

7. Jabra Direct

Jabra Direct 是專為支援、管理及發揮 Jabra 裝置最佳功能而設計的電腦軟體。

下載請至 jabra.com/direct

8. 支援

8.1 常見問題解答

請至 Jabra.com/help/link950 查看常見問題解答

8.2 桌上型電話機與軟體電話相容性指南

請至 Jabra.com/compatibilityguide 查看 Jabra 相容性指南