Rugged Mobile Computing Solutions

# GETAC X600
# 配件规格手册




**神基电通**
苏州办公室 (Getac中国区总部) 江苏省昆山市长江南路恒春巷路1号4楼 电话 +86-139-1710-9441
北京办公室 中国北京市朝阳区北三环东路8号静安中心2606室 电话 +86-10-53670738
上海办公室 上海市闸北区江场三路213号2楼 电话 +86-21-61401023
sales-getac-China@getac.com I www.getac.com.cn

你的全強固移动工作站

Copyright © 2023 Getac Technology Corporation and/or any of its affiliates. All Rights Reserved.

# 背包

## 特点和优点

由尼龙织物制造，有可调节垫肩带，此款背包在给予您舒适的同时给您的笔记本电脑提供坚固的保护。 内置功能性口袋可收纳所需配件，使之与笔记本电脑一同收入背包，一路随行，为移动专业人员提供额外的便利。

### 产品信息

尺寸：长 450 x 宽 330 x 高 230mm
主要材料：尼龙 1000D

### SKU ID

GMBPX1




Copyright © 2023 Getac Technology Corporation and/or any of its affiliates. All Rights Reserved.

# 备用主电池

## 特点和优点

备用主电池用于在交流电源适配器无法连接或充电时，为您的设备提供主电源。

### 产品信息

电池类型：锂离子
电池设计：3S2P
输出电压：10.8V
容量：6900mAh
电池尺寸和重量：长142.1x宽72x高20.1mm，350g

### SKU ID

GBM6X8



Copyright © 2023 Getac Technology Corporation and/or any of its affiliates. All Rights Reserved.

# 外部双槽电池充电器

## 特点和优点

此外部双槽电池充电器适用于2个电池同时充电。 在空间和电源插座有限时，便于您同时进行两个电池的充电和存放。

### 产品信息

交流电输入：100V~240V
直流电输出：13.05V, 2.4A
充电槽数：2槽
尺寸：长160x宽180x高72.5mm
重：1.2kg




### SKU ID

GCMCEJ (欧盟地区电源线)
GCMCUJ (美国地区电源线)
GCMCKJ (英国地区电源线)
GCMCAJ (澳大利亚地区电源线)
GCMCCJ (中国大陆地区电源线)
GCMCTJ (台湾地区电源线)
GCMCIJ (印度地区电源线)

Copyright © 2023 Getac Technology Corporation and/or any of its affiliates. All Rights Reserved.

# 150W交流电源适配器

## 特点和优点

此适配器旨在为电脑供电，并通过交流电源为其内部电池充电。 适配器附带特定国家的电源线，可匹配您所在国家的当地电源插座。

### 产品信息

输入电压：100V-240V交流电
输出电压：19V直流
输出电流：大7.89A, 150W
适配器尺寸和重量：长151.3x宽75.6x高25.4mm，485g
适配器输出电线长度：1800mm
适配器电源线长度：1830mm

### SKU ID

GAA1E3 (欧盟地区电源线)
GAA1U3 (美国地区电源线)
GAA1K3 (英国地区电源线)
GAA1A3 (澳大利亚地区电源线)
GAA1C3 (中国大陆地区电源线)
GAA1T3 (台湾地区电源线)
GAA1I3 (印度地区电源线)



Copyright © 2023 Getac Technology Corporation and/or any of its affiliates. All Rights Reserved.

# 230W交流电源适配器

## 特点和优点

此适配器旨在为电脑供电，并通过交流电源为其内部电池充电。 适配器附带特定国家的电源线，可匹配您所在国家的当地电源插座。

### 产品信息

输入电压：100V-240V交流电
输出电压：19.5V直流
输出电流：大11.7A, 230W
适配器尺寸和重量：长177x宽86x高32.2mm，650g
适配器输出电线长度：1500mm
适配器电源线长度：1800mm

### SKU ID

GAA8E1 (欧盟地区电源线)
GAA8U1 (美国地区电源线)
GAA8K1 (英国地区电源线)
GAA8A1 (澳大利亚地区电源线)
GAA8C1 (中国大陆地区电源线)
GAA8T1 (台湾地区电源线)
GAA8I1 (印度地区电源线)



Copyright © 2023 Getac Technology Corporation and/or any of its affiliates. All Rights Reserved.

# 230W交流电源适配器 通过MIL-STD-461认证

## 特点和优点

该Getac的230W MIL-STD-461交流电源适配器已通过军用标准和试验规格，确保适配器的传导发射、传导敏感度（抗扰度）、辐 射发射和辐射敏感度（抗扰度）能够满足电磁干扰控制的要求。

### 产品信息

输入电压：100V-240V交流电
输出电压：19.5V直流
输出电流：11.8A, 230W
适配器尺寸和重量：长256x宽98x高57mm, 1.9kg
适配器输出电线长度：1530mm
适配器电源线长度：1800mm
230W MIL-STD-461交流电源适配器一次只给一 个设备充电。



### SKU ID

GAAGE6 (欧盟地区电源线)
GAAGU6 (美国地区电源线)
GAAGK6 (英国地区电源线)
GAAGA6 (澳大利亚地区电源线)
GAAGC6 (中国大陆地区电源线)
GAAGT6 (台湾地区电源线)
GAAGI6 (印度地区电源线)

Copyright © 2023 Getac Technology Corporation and/or any of its affiliates. All Rights Reserved.

# 230W车载适配器

## 特点和优点

230W车辆适配器配置有裸线，可方便硬连线到车辆上，因此您可随时随地给设备供电。

### 产品信息

输入电压：11~16VDC用于12V系统，22~36VDC用于24V系统
输出电压：19V直流
输出电流：12.1A
适配器尺寸：长280x宽75x高49mm
重：1.7kg ±170g
输入电线长度：1900mm
输出电线长度：1530mm

### SKU ID

GAD5X2（裸露电线版本）



Copyright © 2023 Getac Technology Corporation and/or any of its affiliates. All Rights Reserved.

# 电容触控笔和系绳

## 特点和优点

这款硬笔尖的电容触控笔重量轻，易控制，能够在触摸屏上进行流畅舒适地触写，无需担心在屏幕上留下刮痕或指纹。触控笔配有可拆解系绳，可与平板电脑保持连接，不用担心遗失或错放。

### 产品信息

手写笔尺寸：111mm; Ø 9 mm
笔尖大小：3.8mm ; Ø 3.5mm
系绳长度：304mm

### SKU ID

GMPSXE




Copyright © 2023 Getac Technology Corporation and/or any of its affiliates. All Rights Reserved.

# 液晶屏幕保护膜

## 特点和优点

此屏保膜经过精准切割，完美匹配电脑萤幕，可轻松贴上和移除，无丝毫粘性残留。饰有防眩光涂层，不仅可以保护屏幕免受日常 使用的影响，还有助于分散屏幕上的光线，减少眩光，在常见的环境照明条件下，您可以毫不费力读取显示信息。

### 产品信息

尺寸：长345.7x宽195.3mm
主要材料：聚对苯二甲酸乙二醇酯

### SKU ID

GMPFXU




Copyright © 2023 Getac Technology Corporation and/or any of its affiliates. All Rights Reserved.

# 办公室底座 含交流电源适配器

## 特点和优点

Getac办公室底座有多个输入输出端口, 用于连接办公环境中的重要外围设备 。 通过集成的以太网 、 HDMI 或 USB 连接, 用户可 以快速收集现场数据并与中心办公室同步, 进行实时报告和分析 。

### 产品信息

尺寸：长 459.6 x 宽 176.4 x 高 71.3mm
* w/o 230W 交流电源适配器输入
输出端口：DC电源输入插孔 x 1、音频输出x 1、麦克风 x 1、USB 2.0 x 2、USB 3.0 x 3、LAN x 1、HDMI口 x 1、VGA x 1、显示端口 x 1、串行端口 x 1、Kensington 防盗锁 x 1



### SKU ID

GDODE9 (欧盟地区电源线)
GDODU9 (美国地区电源线)
GDODK9 (英国地区电源线)
GDODA9 (澳大利亚地区电源线)
GDODC9 (中国大陆地区电源线)
GDODI9 (印度地区电源线)

Copyright © 2023 Getac Technology Corporation and/or any of its affiliates. All Rights Reserved.

# 备用储存装置

## 特点和优点

Getac备用储存装置的带壳设计，让您能简易地安装，并能在设备送修时移除您的机密资料。

### 产品信息

容量：PCIe 512GB/1TB
长110.8x宽30.2x高5.7mm
重： 37.8 g

### SKU ID

GSSFX7 : 512GB PCIe SSD
GSSGX7 : 1TB PCIe SSD

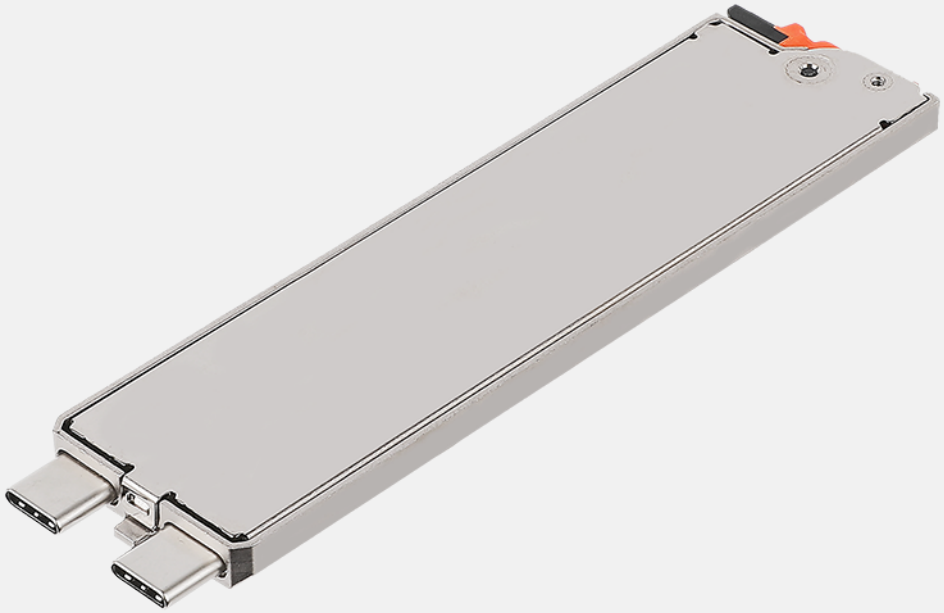

Copyright © 2023 Getac Technology Corporation and/or any of its affiliates. All Rights Reserved.