IB-200-G00200-00　说明书G20/出口/V1.0
尺寸：70x125mm 128克铜版纸,黑色印刷，打钉

EDIFIER

G20

Gaming Headphones
7.1 Multi-channel Gaming Headphones

Operating instructions

EDIFIER International Limited
www.edifier.com
© 2017 Edifier International Limited. All rights reserved.
Printed in China

NOTICE:

For the need of technical improvement and system upgrade, information contained herein may be subject to change from time to time without prior notice.

Products of EDIFIER will be customized for different applications. Pictures and illustrations shown on this manual may be slightly different from actual product. If any difference is found, the actual product prevails.

Ver1.0　IB-200-G00200-00

Tips: Before use the headphone, please carefully read this user manual and keep it for further reference.

■Features

* 40mm Neodymium drivers provide quality sound
* 7.1 Virtual surround sound, personalized mode supported by software for gaming immersion
* Padded headband and ear pads ensures long-time wearing comfort
* Black carbon fiber housing
* Rotating, unidirectional mic
* 2.5m cable with in-line remote and mute switch
* USB Virtual 7.1 Streaming Sound

■Specifications

Type: headset, moving coil
Driver unit: 40mm
Frequency response: 20Hz-20KHz
Sound pressure level (SPL): 98dB
Impedance: 40ohm
Connector: USB plug
Cable length: 2.5m

■Box content

Headphone



user manual and warranty



■Usage

1. Connect the USB cable to device;



2. Adjust the headphone to a suitable position and wear on your head;



3. Base on yourself head size, adjust the bracket length to keep comfortable;



4. Base on your self requirement, follow the below operation to use the headphone.

■Operational guide

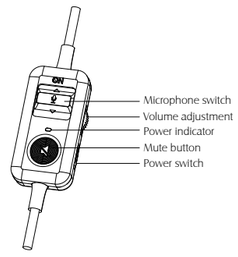

■Installing steps of sound effect adjustment software

1. Log in the website: http://www.edifier.com/cn/zh/headphones/g20 to download the software package, find the "setup.exe" file, and start to install the EDIFIER software.
2. According to the guide to finish the software installation.

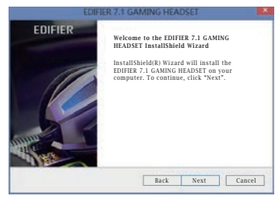

Tips: In installing process, there may be an anti-virus program with false warning and stop the installation program, lead to installation fail. So please close the anti-virus software before install this software, to guarantee the installation successful.

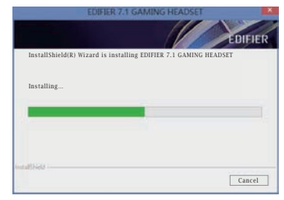

3. Installation completed, re-start the computer and use.

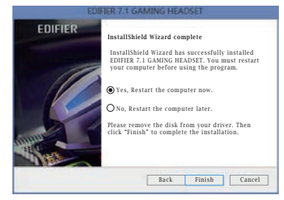

4. Start the gaming and finish setting based on your needs.

■Main interface

1. Function interface of speaker;
   7.1 channels, environment simulation sound effect, EQ adjustment and other strong function.



2. microphone function interface;
   Multi-settings of microphone sound effect.

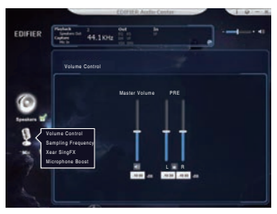



1. "To prevent possible hearing damage, do not listen at high volume levels for long periods."
2. "Fully understand user manual before use."
3. "Ensure your player at low volume levels or power off before you leaving."



Correct Disposal of this product. This marking indicates that this product should not be disposed with other household disposal, recycle it responsibly to promote the sustainable reuse of material resources. To return your used device, please use the return and collection systems or contact the retailer where the product was purchased. They can take this product for environmental safe recycling.

EN Warning!

To guarantee your personal safety, please do not wear or keep earphones in the vicinity (closer than 10cm) of a pacemaker.

Do not insert plug into electric sockets.

Supervise children when using the equipment, the product is not a toy.

Earphone listening at high volume levels – particularly, over extended periods of time – may damage your hearing.

The operation of switches on your hi-fi system or plugging in the earphones may cause clicks which at high volume setting may affect your hearing. Therefore, always set the volume control to minimum before switching between different sources (tuner, turntable, CD player, etc.) or plugging in the earphones.

For traffic safety, do not use earphones while driving or cycling.

CN 安全注意事項:

為保證您的人身安全，請勿將該耳機佩戴或放置在離心臟起搏器過近的位置(小于10CM)。

請勿將插頭插入電源插座。

兒童應在成人監督下使用本設備，本產品并非玩具。

在高音量下使用耳機——特別是長時間使用——可能會對您的聽力造成損傷。

操作高保真音響開關或插入耳機時可能會發出尖利的聲音，其在高音量設置下可能會影響您的聽力。因此，在切換各種音源或插入耳機前，請將音量控制設置為最低。

為交通安全起見，駕駛時或騎自行車時請勿使用耳機。

FR Conseils de Sécurité!

Pour votre sécurité, ne portez pas et ne posez pas ce casque à proximité immédiate (moins de 10 cm) d'un pacemaker.

Ne pas introduire la fiche à jack dans des prises de courant.

Surveillez vos enfants s'ils utilisent l'appareil. Ce produit n'est pas un jouet.

Un casque d'écoute utilisé à un volume élevé risque de provoquer de troubles de l'audition, en particulier s'il est porté de façon prolongée.

Lorsque vous procédez à un réglage sur votre installation hi-fi ou que vous branchez le casque sur l'installation, des bruits dangereux pour l'oreille peuvent se produire si le son est réglé sur un volume élevé. Pour cette raison, il faut toujours mettre le son au minimum avant de passer d'une source à l'autre (radio, platine, lecteur de CD ...) ou de brancher le casque.

Pour ne pas mettre en danger votre sécurité au volant ni celle des autres usagers de la route, n'utilisez jamais le casque lorsque vous conduisez ou que vous roulez à vélo.

IT Attenzione!

Al fine di garantire la sicurezza personale, fare attenzione che queste cuffie non siano posizionate in prossimità del proprio eventuale pace maker (con una distanza inferiore a 10 cm).

Non introdurre la spina jack in una presa sotto tensione.

Sorvegliare i bambini quando utilizzano il dispositivo. Questo apparecchio non è un giocattolo.

L'utilizzo delle cuffie ad alto volume, soprattutto se prolungato, può danneggiare l'udito.

Maneggiare le manopole del Vostro sistema hi-fi o inserire le cuffie quando il volume è troppo alto, potrebbe produrre dei rumori che potrebbero danneggiare l'udito, soprattutto se il volume è alto. Si consiglia pertanto di regolare il volume al minimo prima di passare da una fonte all'altra (radio, giradischi, lettore CD, ecc.) o prima di collegare le cuffie.

Per la sicurezza nel traffico, si prega di non usare mai le cuffie mentre si guida o si va in bicicletta.

ID Peringatan!

Untuk menjamin keselamatan diri Anda, jangan memakai atau menyimpan earphone di sekitar (dekat dari 10 cm) alat pacu jantung.

Jangan masukkan steker ke stopkontak listrik.

Awasi anak-anak saat menggunakan peralatan, produk ini bukan mainan.

Mendengarkan earphone pada tingkat volume tinggi – khususnya, selama waktu yang lama – dapat merusak pendengaran Anda.

Penggunaan sakelar pada sistem hi-fi Anda, atau penyumbatan pada earphone dapat menimbulkan klik yang pada pengaturan volume tinggi dapat memengaruhi pendengaran Anda.

Karena itu, selalu mengatur kontrol volume paling rendah sebelum beralih di antara berbagai sumber (penala, pemutar piringan hitam, pemutar CD, dll) atau penyumbatan pada earphone.

Untuk keselamatan lalu lintas, jangan gunakan earphone selama mengemudi atau berkendara.

NL Waarschuwing!

Om uw persoonlijke veiligheid te garanderen, dient de koptelefoon niet te worden bewaard of gedragen in de buurt van (minder dan 10 cm) een pacemaker. Steek de stekker in een stopcontact.

Houd toezicht op kinderen tijdens het gebruik van het apparaat; dit product is geen speelgoed.

Luisteren met de koptelefoon op hoog volume – met name gedurende een langere periode – kan leiden tot schade aan uw gehoor.

De bediening van de schakelaars op uw hifisysteem of het insteken van uw koptelefoon kan leiden tot harde klikgeluiden wat uw gehoor kan aantasten.

Om deze reden dient de volumeknop altijd op een minimum te worden geschakeld, voordat er tussen de verschillende bronnen (tuner, draaitafel, cd-speler, enz.) wordt geschakeld of de koptelefoon wordt aangesloten.

Met het oog op verkeersveiligheid dient de koptelefoon niet te worden gebruikt tijdens het rijden of fietsen.

KR 경고!

안전상의 이유로,이 헤드폰은 심장박동 조절장치 근처(10cm 이내)에 두어서는 안됩니다.

잭 플러그를 전류가 흐르는 소켓에 삽입하지 마십시오.

어린이가 헤드폰을 사용할 때는 보호자의 주의 깊은 관찰이 필요합니다.이 제품은 장난감이 아닙니다.

헤드폰을 높은 볼륨상태에서 특히 장기간 사용할 경우 청각에 해가 될수 있습니다.

하이파이 오디오 시스템상에서 스위치를 바꾸거나 헤드폰을 하이파이 오디오 시스템에 연결할 경우,높은 볼륨상태에서는 청각에 해를 줄수 있는 클릭소리가 날수 있습니다.그러므로 하이파이 오디오 시스템상의 한 소스기기에서 다른 소스기기(라디오,레코드 플레이어,CD-플레이어...)를 선택하거나 헤드폰을 연결시킬 경우에는 항상 볼륨을 초저상태로 조정해 놓으십시오.

여러분의 운정상태와 다른 운전자들의 안전을 보호하기 위해 운정 중이거나 자전거를 타고 이동할 시에는 헤드폰 착용을 삼가 해 주십시오.

DE Sicherheitshinweis!

Um Ihre persönliche Sicherheit zu garantieren, achten Sie bitte darauf, dass dieser Kopfhörer nicht in nächster Nähe (näher als 10cm) zu Ihrem.
Herzschrittmacher getragen oder auf-bewahrt wird.

Klinkenstecker nicht in stromführende Buchsen einführen.

Beaufsichtigen Sie ihre Kinder bei der Benutzung des Geräts. Das Produkt ist kein Spielzeug.

Die Verwendung von Kopfhörern kann bei großer Lautstärke – vor allem im Dauerbetrieb – zur Schädigung des Gehörs führen.

Bei Umschaltvorgängen an Ihrer HiFi-Anlage oder bei Anschluss des Kopfhörers an die Anlage können Knackgeräusche auftreten, die bei hoher Lautstärke das Gehör beeinträchtigen.Drehen Sie daher den Lautstärkeregler immer auf Minimum, wenn Sie an Ihrer HiFi-Anlage zwischen verschiedenen Quellen (Radio, Plattenspieler, CD-Player ...) wählen oder den Kopfhörer anschließen.

Um Ihre Fahrtüchtigkeit und die Sicherheit anderer Verkehrsteilnehmer nicht zu gefährden, verwenden Sie Kopfhörer keinesfalls beim Lenken eines Kfz oder beim Radfahren.

ES ¡Atención!

Por su propia seguridad, procure no llevar ni guardar estos auriculares muy cerca de su marcapasos (a menos de 10cm).

No introducir el conector Jack en los casquillos conductores de corriente.

Vigile a sus hijos al utilizar el equipo. Este producto no es un juguete.

La utilización de auriculares a un volumen muy alto – sobre todo al utilizarlos durante largos períodos – puede conducir al deterioro del oído.

Al operar los interruptores de su sistema HiFi o al conectar los auriculares al sistema puede hacer clic, lo que a un volumen muy alto puede deteriorar el oído. Por lo tanto disminuya el nivel de volumen al mínimo al seleccionar entre diferentes fuentes (radio, tocadiscos, reproductor de CD ...) en su sistema HiFi o al conectar los auriculares.

Para no poner en peligro ni su capacidad de conducir, ni la seguridad de otros usuarios de la vía pública, no utilice en ningún caso sus auriculares al conducir un vehículo o al andar en bicicleta.

RU Предупреждение!

В целях гарантии вашей безопасности просим не надевать и не держать наушники вблизи (ближе 10 см) кардиостимулятора.

Запрещается вставлять штекер в электрические розетки.

При использовании прибора присматривайте за детьми, так как это оборудование не является игрушкой.

Прослушивание музыки через наушники на высокой громкости, особенно длительное время, может навредить вашему слуховому аппарату.

Включение и выключение переключателей на высококачественной системе воспроизведения или подключение наушников может привести к возникновению щелчков, которые на высокой громкости могут нанести вред вашему слуховому аппарату.
Таким образом, всегда устанавливайте громкость на минимальный уровень, прежде чем производить переключение между различными источниками (тюнер, диск проигрывателя, CD-проигрыватель и т.д.) или подключать наушники в систему.

Для безопасности дорожного движения не используйте наушники во время езды на велосипеде и вождения автомобиля.

SA تحذير!

لضمان سلامتك الشخصية، يرجى عدم ارتداء سماعات الرأس أو الاحتفاظ بها بالقرب من (أقرب من 10 سم) جهاز تنظيم ضربات القلب.
لا تدخل القابس في مأخذ أمريائية.
احرص على الإشراف على الأطفال عند استخدام الجهاز، فالمنتج ليس لعبة.
الاستماع من خلال سماعات الأذن عند مستويات الصوت العالية، خاصة على مدى فترات طويلة، قد يضر بسمعك.
تشغيل المفاتيح في نظام واي فاي الخاص بك أو إدخال سماعات الرأس قد يسبب نقرات والتي قد تؤثر على سمعك في مستويات الصوت العالية.
لذلك، قم دائما بضبط زر التحكم في مستوى الصوت على الحد الأدنى قبل التبديل بين المصادر المختلفة (موالف، قرص دوار، مشغل أقراص مدمجة، الخ) أو عند توصيل سماعات الرأس من أجل السلامة المرورية، لا تستخدم سماعات الرأس أثناء

JP 安全指摘事項!

安全のために、このヘッドフォン-スメ-カ-の近く(10cm以内)で使用または保管することは避けてください。

差し込プラグをコンセントに差し込まないようにしてください。

お子様が使用になる場合は、 必ず大人が付き添えってください。本製品は玩具ではありません。

大きな音量のベッドフォンの使用は、特に長時間使用する場合において聴覚障害の原因となる恐れがあります。

HiFi機器の切り替え時、あるいは機器にヘッドフォンを接続する際に、音量が大きい場合にはガリガリという騒音が発生し、聴覚に悪影響を与える恐れがあります。HiFi機器で各ソ-ス（ラジオ、レコードプレーヤ、CDプレーヤ...）を選ぶ際、あるいはヘッドフォンを接続する際には、音量のっまみを常に最少にしてください。

安全なドライブ、そして他の運転手の安全のためにも、お車を運転する場合、あるいは自転車に乗る場合にはヘッドヘオンは絶対に使用しないでください。

PL Ostrzeżenie!

Aby zapewnić sobie bezpieczeństwo, nie należy nosić ani trzymać słuchawek w pobliżu (w odległości mniejszej niż 10cm) od rozrusznika serca.

Nie wkładać wtyczki do gniazdka elektrycznego.

Nadzorować dzieci podczas korzystania ze sprzętu, produkt to nie zabawka.

Słuchanie w słuchawkach przy wysokich poziomach głośności, szczególnie przez długie okresy czasu, może spowodować uszkodzenie słuchu.

Działanie przełączników w systemie hi-fi lub podłączanie słuchawek mogą powodować mocne impulsy dźwiękowe, które przy dużej głośności mogą powodować pogorszenie słuchu.

Dlatego należy zawsze ustawiać głośność na minimalnym poziomie przed przełączaniem między różnymi źródłami dźwięku (tunerem, gramofonem, odtwarzaczem CD itp.) lub podłączeniem słuchawek.

Dla zachowania bezpieczeństwa jazdy nie należy używać słuchawek podczas prowadzenia samochodu czy jazdy na rowerze.

DK Advarsel!

For at garantere din personlige sikkerhed, skal du ikke bære eller holde hovedtelefonerne i nærheden (tættere end 10 cm) af en pacemaker.

Indsæt ikke stikket i stikkontakter.

Overvåge børn ved brug af udstyr, produktet er ikke legetøj.

Hovedtelefon lytte ved høje lydstyrker Navnlig glæder over længere perioder - kan høreskader.

Driften af kontakter på din hi-fi-system eller tilslutte hovedtelefonerne kan forårsage klik der på volumen indstilling højt kan påvirke hørelsen. Derfor altid indstiller lydstyrken til minimum, før der skiftes mellem forskellige kilder (tuner, pladespiller, CD-afspiller, etc.) eller tilslutte hovedtelefonerne.

For trafiksikkerheden, ikke anvendes under kørsel eller cykling.