BURG WÄCHTER

TSE HOME & BUSINESS

电 子 门 锁

product design award 2012



Genial einfach.
Genial sicher.

舒适
安全
适用于私人及商业入户门





新的TSE电子锁芯，适用于所有的室内和室外门

BURG WÄCHTER

电 子 门 锁

TSE HOME & BUSINESS

安全便捷的完美连接

TSE BUSINESS SETS

适合于私人及中小型商业企业使用

5011 PINCODE 密码 — 4

专属于您及您授权使用6位数密码的人。



5012 FINGERSCAN 指纹 — 6

开启您的户门通过指纹输入设备



5013 E-KEY 遥控钥匙 — 8

通过您手中的遥控钥匙简单的打开您的电子锁芯

TSE E-KEY – 完全不需要键盘输入设备



TSE HOME SET

适合于私人使用

4001 PINCODE 密码 — 10

通过您设置的6位数密码简单的开启户门



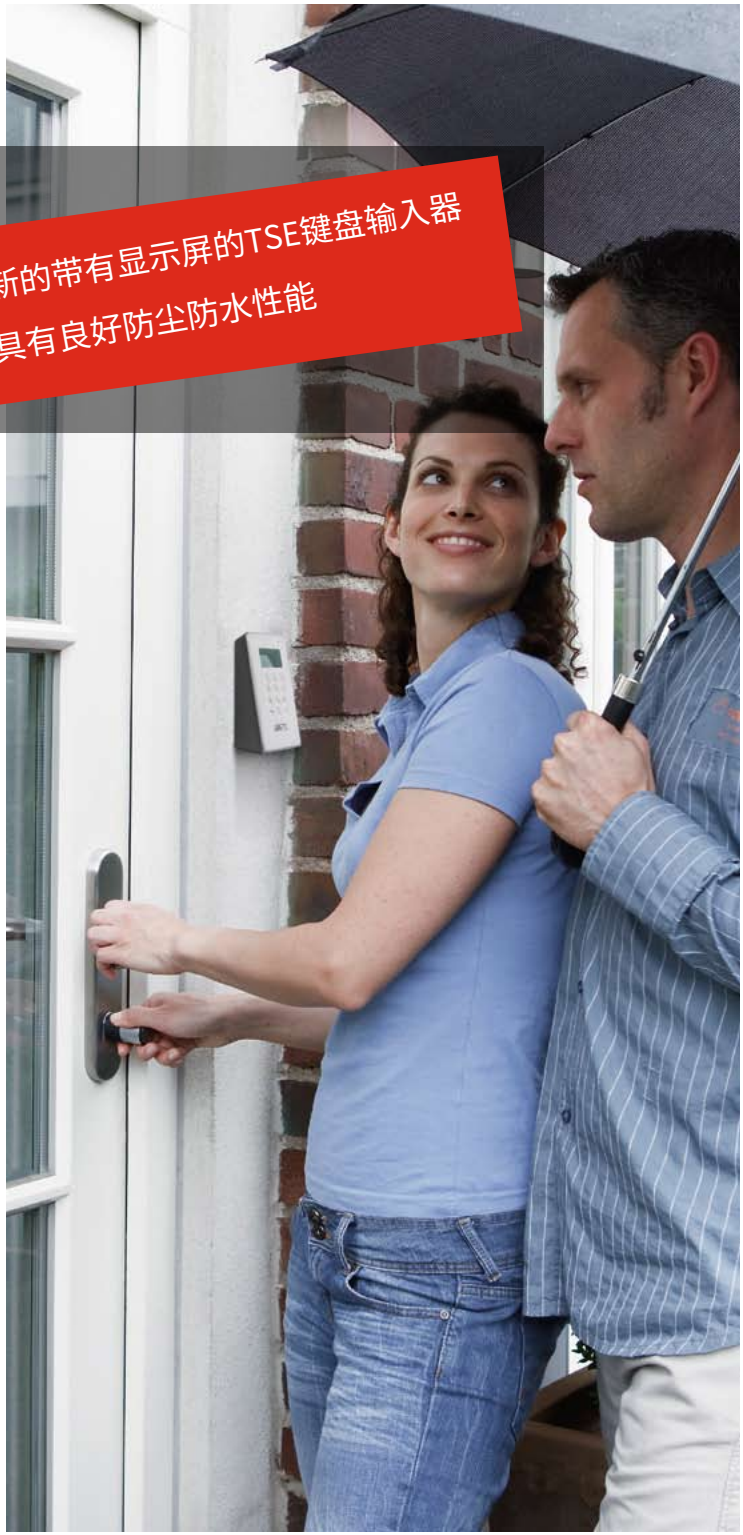

新的带有显示屏的TSE键盘输入器
具有良好防尘防水性能

BURG WÄCHTER

TSE BUSINESS
电 子 门 锁

TSE 5011 密码
更高水平的安全和舒适度

安全
- 100万种密码可能性
- 6位数字密码（可配置手持式无线遥控器 TSE E-KEY*）
- 额外的操作保护
- 内含48个备选使用单元
- 内含紧急开门钥匙
- 键盘防护级别 IP 65

通用
- 适用于室内门和室外门

无线连接
- 输入单元与户门的安装距离最大在10M的范围内
- 键盘可发光，易于识别
- 键盘面板的操作通过触摸屏

便捷
- 安装时不需要穿管，打孔等
- 紧急开启部件已经安装在由电力控制的电子锁芯上
- 已包含需要装配电子锁芯的必要工具
- 不需要提前转孔

PC- 连接
- 通过额外的PC软件来操作

例如：通过的时间，使用的历史，使用者授权，等其它可能性

* 其它附加件 **15**

if product design award 2012



标准配置包含：
TSE-Profl-Zylinder 电子锁芯
电密码键盘，电池
装配及安装材料



BURG WÄCHTER

TSE BUSINESS

电 子 门 锁

TSE 5012 指纹
使用在户门上的生物科技

安全
- 内含24个指纹使用单元
- 可增加设置6位数字密码和手持式无线遥控器作为备选使用单元
- 总共48个备选使用单元
- 100万种密码可能性
- 内含紧急开门钥匙
- 额外的操作保护

通用
- 适用于室内门和室外门

无线连接
- 输入单元与户门的安装距离最大在10M的范围内
- 键盘可发光，易于识别
- 键盘面板的操作通过触摸屏

便捷
- 安装时不需要穿管，打孔等
  键盘必须安装在有避免天气影响的条件下
- 紧急开启部件已经安装在由电力控制的电子锁芯上
- 已包含需要装配电子锁芯的必要工具
- 不需要提前转孔

PC- 连接
- 通过额外的PC软件来操作

例如：通过的时间，使用的历史，使用者授权，等其它可能性

* 其它附加件 **15**

product design award 2012



标准配置包含：
TSE-Profil-Zylinder电子锁芯
指纹键盘， 电池
装配及安装材料

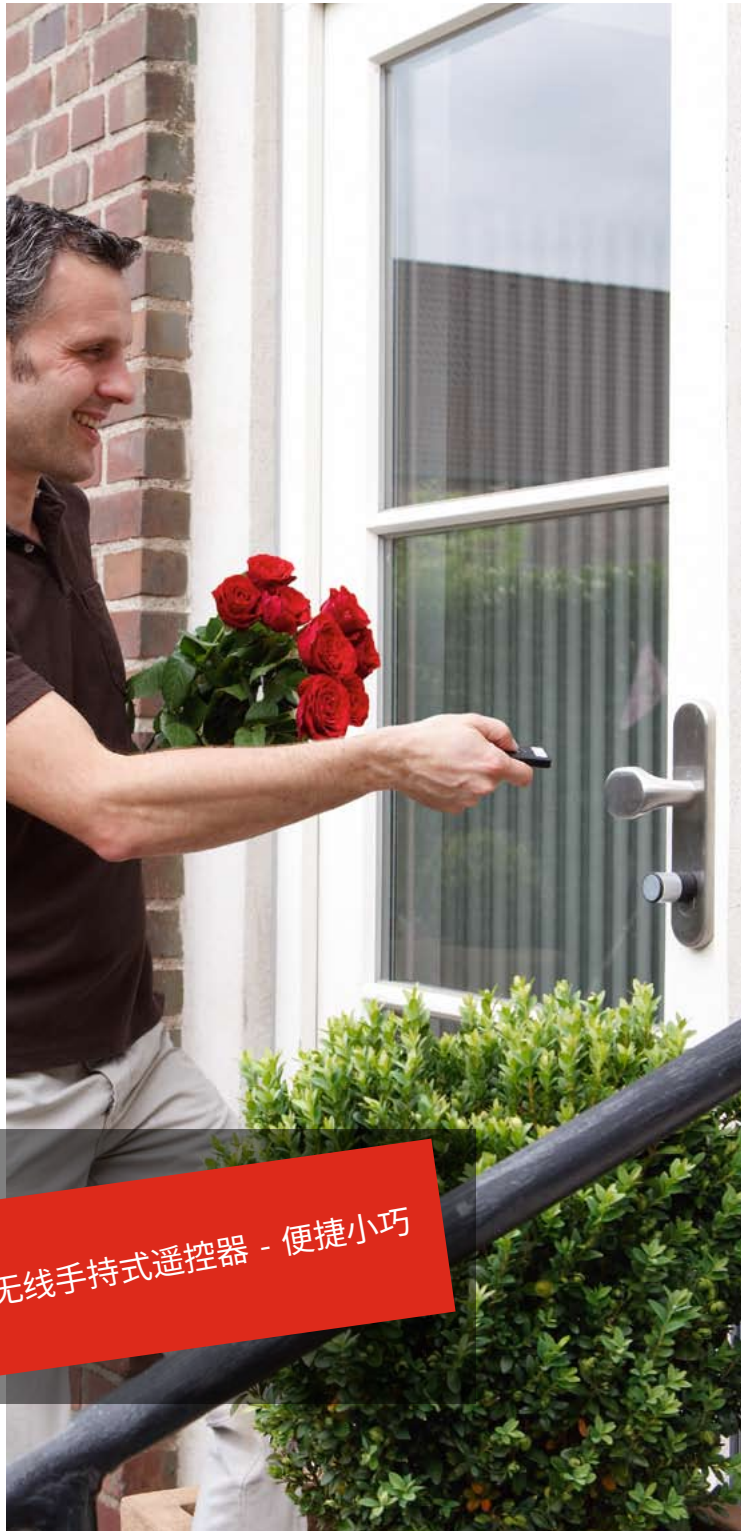

无线手持式遥控器 - 便捷小巧

BURG WÄCHTER

TSE BUSINESS

电 子 门 锁

TSE 5013 E-KEY

每个人都可以简单使用

安全

- 100万种开启运行可能性
- 总共48个TSE E-KEYS备选使用单元
  可增加TSE密码键盘和指纹
- 额外的操作保护
- 内含紧急开门钥匙

通用

- 适用于室内门和室外门

无线连接

- 控制面板即为TSE手持遥控器

便捷

- 安装时不需要穿管，打孔等
- 键盘必须安装在有避免天气影响
  的条件下
- 紧急开启部件已经安装在由电力控
  制的电子锁芯上
- 已包含需要装配电子锁芯的必要工具
  不需要提前转孔

PC- 连接

- 通过额外的PC软件来操作

例如：通过的时间，使用的历史，
使用者授权，等其它可能性

其它附加件 **15**





标准配置包含：
TSE-Profl-Zylinder 电子锁芯
指纹键盘，电池
装配及安装材料



BURG WÄCHTER

TSE HOME
电 子 门 锁

TSE 4001 密码
简单安全和实用

安全
- 100万种密码可能性
- 6位数字密码
  可配置5副手持式无线遥控器
- 额外的操作保护
- 总共5个备选使用单元

通用
- 适用于室内门和室外门

无线连接
- 输入单元与户门的安装距离最大在10M的范围内
- 友善的控制界面信息

便捷
- 安装时不需要穿管，打孔等
  键盘必须安装在有避免天气影响的条件下
- 紧急开启部件已经安装在由电力控制的电子锁芯上
- 已包含需要装配电子锁芯的必要工具
  不需要提前转孔

* 其它附加件 .15)
** 需考虑外界气候影响



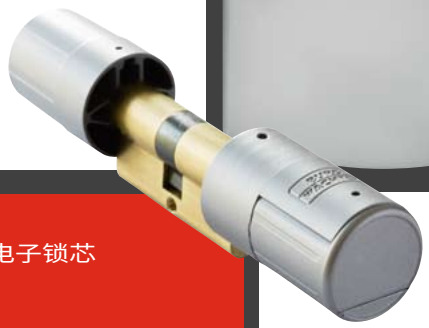

标准配置包含：
TSE-Profl-Zylinder 电子锁芯
指纹键盘， 电池
装配及安装材料



电 子 门 锁

TSE HOME & BUSINESS

简捷的DIY安装方式
可以在极短的时间内完成
安全低电压



取出原有锁芯，然后将电子型材锁芯放在锁芯孔中。



用锁芯紧固螺钉，将电子锁芯与门扇锁体固定住。



根据门扇的厚度，将电子锁芯的手轮调整到合适的位置。



固定外部的手轮



设定TSE键盘或指纹设备与电子锁芯匹配，安装在距离您的户门10米的范围内

设定好您的个人6位数字密码和指纹后，您就可以通过TSE电子锁芯系统轻松地开启您的户门。





TSE 3000 BASIC
Elektronisches Türschloss mit Kabel-Verbindung.

SICHER
- 1 Million Codemöglichkeiten
- 6-stelliger Geheimcode
- Optimaler Manipulationsschutz

KOMPATIBEL
- Für Innen- und Außentüren
- Passend für alle Türstärken bis 150 mm

EINFACH
- Tastatur auf der Tür anzubringen (Tastatur-montage nur im witterungsgeschützten Bereich)
- Kabelverbindung durch eine Bohrung in der Tür
- Der elektronisch gesteuerte TSE-Profil-Zylinder ersetzt den mechanischen Profil-Zylinder
- Die bestehenden Beschläge bleiben erhalten
- Einfaches Nachrüsten

BURG WÄCHTER

电 子 门 锁

TSE | HOME & BUSINESS

其它附加件
更加舒适和便捷

手持式无线遥控器 TSE E-KEY

所有配置了TSE型材锁芯的室内或者室外门都可以通过设定好的TSE E-KEY遥控器控制户门的开启。

最多可以通过键盘设定48个E-KEY, 在TSE home 系统上最多可以设定5个E-KEY.



PC-Software TSE 5400 LIGHT SB

在计算机上安装好TSE 5400 LIGHT SB软件配套件中还包含无线USB接口，可控制8个TSE5000系列锁芯和15个使用者来操作。可进行的操作：比如编程，使用授权和记录开关门的时间和历史，及其它可能性。



TSE 不锈钢防护罩 EBL

