文化高雄 6
2021
June
高雄藝文月刊
EVENTS CALENDAR

防疫紓困專區

藝文紓困、補助 ▸ P5・P56
線上藝文活動 ▸ P6





疫情蔓延時

讓藝術撫慰心靈

線上影展、講座、展覽、歌劇、音樂會、雲端書庫
在家安全享受藝文活動，精神糧食不中斷



2021打狗鳳邑文學獎 &
2021書寫高雄文學創作暨出版獎助計畫
徵選辦法詳 P32 & P33



疫情蔓延時，讓藝術撫慰心靈

上月國內疫情升溫以來，整個社會都惶恐不安。

文化局配合市府「阻斷傳播鏈，防止病毒進入高雄」大清消工作，加強消毒本市藝文場館，並持續安排工作人員在各場館舉牌宣導巡視，提醒民眾全程正確配戴口罩、保持社交距離。萬不得已也因應管制，全面閉館。

疫情嚴峻使得生活不便，行動自由越來越受限，人與人的關係疏離、遙遠。然而我們還有藝術，這些日子以來不時見到有人分享卡繆《瘟疫》書中片段，從文學中一同尋找救贖和出口，引起共鳴也安定人心，便是藝術的價值。

疫情蔓延時，我們更需要藝術來慰藉不安的心靈，文化局作爲文化主管機關，責無旁貸，肩負起藝術療癒的工作，提供多元的雲端藝文體驗；高雄市交響樂團與高雄市國樂團推出線上音樂會、歌劇；文化局整合在地演藝團隊與表演工作者共同推出線上表演節目；駁二、高雄市立美術館、歷史博物館、電影館、圖書館也上架主題多元的電影、展覽、講座、雲端書庫等線上藝文活動，您可以透過電腦、平板或手機等裝置，在雲端漫遊展覽、欣賞表演，在家安全享受藝文活動，讓無法出門的您，精神糧食不中斷。

感謝文化局同仁和清消人員協助，也感謝民眾配合防疫措施。防疫期間，活動的取消及場館短暫的關閉，造成您的不便，我們也深感抱歉。相信在大家共同的努力之下，一定可以平安度過。屆時我們將儲備更好的能量，推出更多更精彩的藝文活動。眞心期待與您再度聚首的時光。

高雄市政府
文化局長　王文翠

5 56 **藝文紓困、補助**

6 **線上藝文活動**

8 **高雄流行音樂中心**
Kaohsiung Music Center

16 **高雄春天藝術節**
Kaohsiung Spring Arts Festival

22 **文化資產**
Cultural Heritage

26 **駁二藝術特區**
Pier-2 Art Center

34 **高雄市立歷史博物館**
Kaohsiung Museum of History

38 **高雄市立美術館**
Kaohsiung Museum of Fine Arts

42 **高雄市電影館 & VR 體感劇院**
Kaohsiung Film Archive & VR FILM LAB

46 **高雄市立圖書館**
Kaohsiung Public Library

50 **文化講堂**
Culture Lecture

52 **高雄市文化中心**
Kaohsiung Cultural Center

54 **大東文化藝術中心**
Da Dong Art Center

55 **高雄市音樂館**
Kaohsiung Music Hall

56 **岡山文化中心**
Gangshan Cultural Center

60 **衛武營國家藝術文化中心**
National Kaohsiung Center for the Arts, Weiwuying

62 **高雄市立社會教育館**
Kaohsiung Municipal Social Education Center

64 **藝文展演空間**
Cultural & Arts Everywhere

月刊電子書

文化宅急便／訂閱

因應新型冠狀病毒肺炎疫情，各項活動可能取消或延期，本月刊訊息請以各演出場地或主辦單位演出前實際公佈爲主。

本月刊活動內容如有變更，以各演出場地公佈爲主。

訂閱方式

匯款

訂閱一年 12 期，郵資 132 元（每期 11 元）。每次訂閱至多請以二年期爲限。

請至各金融機構或郵局臨櫃匯入高雄銀行公庫部，戶名：高雄市政府文化局保管金專戶，帳號：102103063440；完成匯款後，請將姓名、郵寄地址、聯絡電話及希望訂閱的起迄月份，連同匯款回條，註明「訂閱文化高雄月刊」，E-mail 至 wenwen002@ mail.khcc.gov.tw 或是傳眞至 07-2288814，若三個工作日內未收到確認回覆信或電話，請電洽高雄市政府文化局 07-2225136 轉 8315 詢問。※ 非至高雄銀行匯款將另收手續費。

回郵信封

自備 B5 尺寸信封，每次訂閱至多請以二年期爲限，每封貼妥 11 元郵票，並填妥收件人資料，直接寄至高雄市政府文化局（高雄市苓雅區五福一路 67 號，文化發展中心），可提供寄發服務。

免費索取

置放地點

本市公民營文化場館、市府所屬機關、連鎖書店、百貨公司、飯店、連鎖咖啡、高鐵、高捷、小港機場、高雄火車站及外縣市文化中心等，歡迎免費索取。

發行人	王文翠
企劃督導	林尚瑛・簡美玲
	陳美英・李毓敏
行政企劃	張文聰
出版發行	高雄市政府文化局
地址	802高雄市苓雅區五福一路67號
網址	www.khcc.gov.tw
電話	07-2225136
傳眞	07-2288814
GPN	2009205685
出版日期	中華民國 110 年 6 月

疫情嚴峻，我們挺您！

5月11日至6月8日

藝文事業營運補助專案

國內表演藝術展演、流行音樂演出、電影國片商業映演

受嚴重特殊傳染性肺炎影響發生營運損失之事業補助

- ☑ 活動延期／停辦營運支出
- ☑ 售票退換手續費
- ☑ 票房損失
- ☑ 場地租金
- ☑ 執行已支出成本
- ☑ 行銷文宣
- ☑ 演出製作費

誰可以申請

符合以下三條件

1. 於我國設立登記或立案之法人、非法人團體或負責人具我國國籍之商號（如個人工作室等）
2. 須為經營或從事表演藝術展演、流行音樂演出、電影國片商業映演事務或前述相關事務者
3. 因2020/5/11中央流行疫情指揮中心宣布提升疫情警戒至第二級，致使營運受到衝擊者

要準備哪些文件

須備妥以下文件

1. 申請表（請先至申請專區網站下載）
2. 負責人之中華民國國民身分證影本或其他身分證明影本
3. 設立登記或立案證書影本
4. 受疫情衝擊致活動取消、延期或縮減席次相關佐證資料
5. 相關支出佐證資料等（已支出單據、報價單、票房銷售或其他可供證明者）

補助內容有哪些

補助類別

國內表演藝術展演、流行音樂演出、電影國片商業映演（或前述相關事務者）

補助範圍

2021/5/11至2021/6/8期間舉辦之上述藝文活動

補助額度

新臺幣250萬元為上限

（申請者遇有重大特殊或緊急情況，經審查小組及文化部審認者，不在此限）

去哪裡申請

收件時間 2021/5/17至2021/6/17（將依收件先後順序分批進行審查）

線上申請專區

5/17（一）12:00正式開跑！

不僅零接觸，審查更快速！

郵寄申請／親送

1. 表演藝術展演類別
   242 新北市新莊區中平路 439 號南棟 1 樓
2. 流行音樂演出類別
   242 新北市新莊區中平路 439 號南棟 1 樓
3. 電影國片商業映演類別
   100 臺北市中正區開封街一段 3 號

文化部 MINISTRY OF CULTURE

Stay at Home

防疫不妨藝,宅在家的藝術饗宴

疫情嚴峻，我們爲您準備多項線上藝文活動，讓無法出門的您也能享用精神食糧！

※QR Code 如無法順利掃描，請逕以關鍵字搜尋。

高雄市立歷史博物館

高史博提供線上資源學習認識高雄歷史，包含以高雄港灣、鐵道、舊城等爲主題的線上高雄學，您可以認識自 1908 年築港、設驛、市區規劃邁向現代化的城市軌跡；此外也透過環景拍攝，讓您透過線上建築導覽欣賞史博館的古蹟建築；另有高雄小故事、高雄文獻期刊，提供高雄相關歷史及在地文化的線上閱覽。後續也將公開更多文物修復、無形文化資產等紀錄片，請持續追蹤高史博臉書及官網。

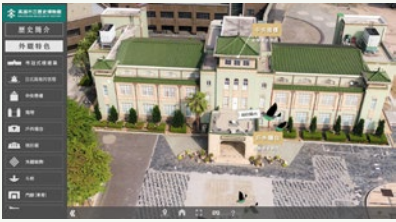

官網　臉書　高雄小故事　高雄文獻　線上高雄學　線上建築導覽

關鍵字搜尋 高雄市立歷史博物館

高雄市立美術館

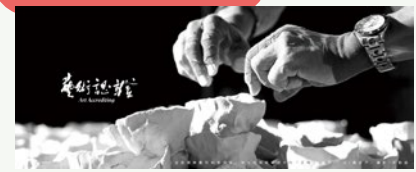

防疫期間，高美館提供多元的雲端藝文體驗，您可透過線上藝廊，盡情觀覽國際特展「黑盒」、典藏常設展「南方作爲相遇之所」等展覽內容，包含專家名人導賞解析、360 度環景 AR/VR 線上展。另外，藝術認證也推出深度專題、連載專欄及各期雜誌簡介，您可以閱讀到最新的專題與專欄，也能在各期雜誌瀏覽藝術認證自創刊以來累積 15 年的精彩內容。

官網　線上藝廊　藝術認證

關鍵字搜尋 線上藝廊 - 高雄市立美術館、藝術認證

高雄市電影館

「雄青視窗」專欄推出「映後座談」、「電影藝術講堂」等精彩的線上文字記錄，更多座談、放映活動紀錄也將陸續上架。而電影館自有品牌「影像高雄」紀錄片，紀錄高雄精彩庶民影像，獲獎無數，首波 18 部影像高雄，已於中華電信 MOD 頻道「采昌影劇台」、VOD「紀實 199」上架，陸續排播到今年 7 月，請鎖定頻道觀影。



官網

關鍵字搜尋 高雄市電影館、雄青視窗

高雄有影

高雄拍片網提供高雄拍片場景資料庫線上瀏覽服務，防疫期間劇組可於線上尋找適合影片的高雄場景。這裡匯集了高雄可拍攝影片的各式場景，包含港口、古蹟、自然生態、城市建築等多樣化的場景選擇，提供場景介紹、照片、地圖位置及交通資訊等細節，方便外縣市影像工作者獲得詳盡的場景資訊。

官網

關鍵字搜尋 高雄協拍中心



高雄市立圖書館

台灣雲端書庫 @ 高雄有近四萬餘冊的電子書館藏可供借閱瀏覽，您可於自宅透過電腦及行動裝置，上網博覽群書，且目前設有「閱讀防疫包」專區。線上影音則提供講座、活動介紹、活動紀錄等影視上傳Youtube頻道，供喜好文學閱讀的您觀賞。



官網　線上影音　台灣雲端書庫@高雄

關鍵字搜尋 高雄市立圖書館、台灣雲端書庫@高雄

YouTube 關鍵字搜尋 高市圖隨選影音 / 影片





駁二藝術特區

「青春設計節」是一個屬於青年學子的育成展與創意競賽舞台，自2005年發起以來，匯聚各種創意形式的能量，以策展角度規劃展區及相關活動，挹注許多官方與民間組織、企業資源，已成爲台灣具有指標性的青年創意設計聯展。線上展覽囊括2021年所有參展作品，讓您不用出門也可以將這些未來設計師的創意一次看個夠！

青春設計節線上展覽　官網

關鍵字搜尋 青春設計節

衛武營 × 春藝線上音樂廳

2020年四、五月期間，由高雄市愛樂文化藝術基金會與衛武營合辦，陸續精選與規劃曲目內容，由高雄市交響樂團與高雄市國樂團兩大樂團於衛武營音樂廳演出。在這人心不安的時刻，就讓音樂穿越時空，用最單純直接的音符安撫眾人的焦躁，並儲備更好的能量，期待未來音樂廳再相遇！

YouTube 關鍵字搜尋 衛武營 × 春藝線上音樂廳

YouTube



春藝線上表演廳

提供歷年高雄春天藝術節宣傳影片及多元主題影片，2020年推出《高雄藝文線上表演廳》系列影片，兩大主軸包含高雄市交響樂團與高雄市國樂團等兩大樂團之精選經典作品、以及由文化局徵件與在地演藝團隊及表演工作者共同推出的線上節目，在家也可以安全參與藝文活動。

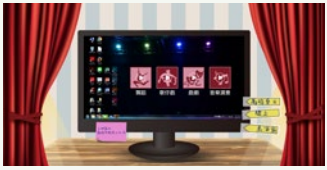

YouTube 關鍵字搜尋 高雄春天藝術節 / 影片

YouTube

春藝 × 線上歌劇

上半場　下半場

2018高雄春天藝術節重磅鉅作—歌劇《波希米亞人》，最接地氣的現代版文青浪漫愛情戲！《波希米亞人》爲浦契尼不朽經典代表作，全劇以貧窮年輕藝術家的悲歡離合、希望與幻滅表達得絲絲入扣；動人的旋律、感人的故事情節賺人熱淚。本劇爲2018年高雄春天藝術節旗艦作品，由楊智欽率高雄市交響樂團和多位國內外歌者共同演出，當年觀眾在廳堂觀賞演出，現在於線上重溫也不失風味。

YouTube 關鍵字搜尋 2018 春藝全版歌劇《波希米亞人》



2021 高雄流行音樂中心 開幕系列活動

真愛路1號

真愛路1號

KAOHSIUNG MUSIC CENTER
2021 GRANDOPENING

音樂是真愛，我們是唯一
Nothing but Music.

過去這裡，是鹽田轉生而成的港口

一百年來，來自各地的船隻越過海湧讓旅人在此登岸，發展經濟根基

然後這裡，一隻黃色小鴨停泊入港

自那天起，從全台各地來訪的人們絡繹不絕，看見城市美好的新樣貌

現在這裡，將以「真愛路1號」展現南方音樂量能

引進世界豐沛的養分，向外推波震撼未來的潮流

真愛路1號

音樂是真愛 我們是唯一

Nothing but Music

高雄流行音樂中心 盛大開幕

BACK TO 70's

西洋金曲演唱會


黃大煒


沈文程


王若琳
台北場、高雄場限定


鳳小岳
台北場、高雄場限定


潘越雲

5/29 SAT
台北19:30
國際會議中心

6/26 SAT
台中19:30
惠　蓀　堂

7/17 SAT
高雄19:30
流行音樂中心

優惠最低82折起

限票價1888(含)以上，數量有限，售完為止
票價：3,288 / 2,888 / 2,588 / 2,288 / 1,888 / 1,288 / 888

主辦單位 udnFunLife 聯合數位文創
企劃製作 大大娛樂
協辦單位 FIVE TWO ONE 高度創意
購票請上 udn 售票網


SHOW
艾拉秀
高雄
演出
08/14 週六5PM
高雄流行音樂中心
海音館
開賣
06/12 週六12PM
拓元售票
https://tixcraft.com
主辦 寬魚國際 勁樺娛樂 協辦 太陽娛樂集團

獲文化部影視及流行音樂產業局補助



鼓鼓 呂思緯

聽到請回答

Connecting... 巡迴演唱會

8.21 [Sat.] **17:00**

高雄流行音樂中心

ibon 售票系統

熱情贊助 艾玩天地 iWPLAY WORLD
主辦單位 拓詠 用心音樂 FINE MUSIC LIVE NATION
演唱會製作 BIN LIVE



9.4 [六] 16:00 高雄流行音樂中心

購票資訊請洽 拓元售票

主辦單位：華貴娛樂 Gorgeous Entertainment　BIN MUSIC 音樂　LIVE NATION　經紀公司：　協辦單位：　演唱會製作：BIN LIVE　贊助：全聯福利中心

高流

POP!
POP!
POP!

流行音樂互動展

高雄流行音樂中心
KAOHSIUNG MUSIC CENTER



高雄流行音樂中心 青年創業補助計畫

影音築港

影音築港 跨域激盪 影音能量蓄勢待發

詳情請至高流官網

青年相挺
創業推進
補助感心

詳情請至高雄流行音樂中心官網查詢 或致電 (07)521-8016*220 許小姐

KSAF 2021

一心戲劇團
Yi-Shin Taiwanese Opera Troupe

當時月有淚

The Moon was in Tears

2021 6/26 27

(六) 19:30　(日) 14:30

大東文化藝術中心

高雄市鳳山區光遠路161號

特邀演出

歌仔戲天后 **許秀年**

金鐘最佳女配角 **高玉珊**

領銜主演

孫詩珮　**孫詩詠**

鄭芷芸　**林冠妃**

◆ 團　長｜孫榮輝 ◆ 製作人｜孫富叡 ◆ 編　劇｜趙雪君 ◆ 導　演｜李易修

◆ 身段/戲劇指導｜溫宇航 ◆ 音樂/編腔設計｜陳孟亮

共同主辦 高雄市政府文化局 Bureau of Cultural Affairs Kaohsiung City Government

票價:300/500/700/900/1200/1500/2000/2500

購票請洽 OPENTIX

KSAF 2021

秀琴歌劇團
SHIUKIM TAIWANESE OPERA TROUPE

第25屆全球中華文化藝術薪傳獎－地方戲劇獎

張秀琴

金嗓小旦 莊金梅

編導才女 米雪

特邀 張心怡 陳昕宇

領銜主演



銅雀臺傳奇

THE LEGEND OF TUNG-CHUEH PLATFORM

2021
7/2-7/4
五 19:30 六 19:30 日 14:30
大東文化藝術中心

曹操攻陷鄴城，得到了一隻遠古的「銅雀」，也意外發現一位美麗的少女「崔晴娘」。他窮盡餘生建造「銅雀臺」，那是他人生唯一的寄望，他相信只要「銅雀臺」長在，曹氏江山就能千秋不滅，他想像自己就是那座「銅雀臺」，要永遠為心愛的女子遮風避雨。

製作團隊　製作人：張秀琴　總導演：劉光桐　導演/改編：米雪　身段指導：溫宇航
編劇：何恃東　音樂設計：周煌翔　燈光/舞台設計：吳沛穎　影像設計：楊至喬

售票端點　OPENTIX 兩廳院文化生活　7-11 ibon　全家 FamiPort　萊爾富 Hi-Life　OK便利商店

票價　300、500、700、900、1200、1500、2000、2500

主辦單位　高雄市政府文化局 Bureau of Cultural Affairs Kaohsiung City Government　秀琴歌劇團

贊助單位　工元鋼模股份有限公司　台灣萬事達金流股份有限公司 Cash Flow Co.,Ltd.

TAIWAN TOP

KSAF 2021 TAIWAN TOP 春美歌劇團

春美歌劇團2021年度大戲

戲裕門 Justice

向星辰大海發誓
若返來時，
必千百倍奉還。

郭春美 領銜主演
／簡嘉誼 孫凱琳
／潘毓玲 羅裕淙 江俊賢
／陳子權 周予寬 廖月群
／周宥湘 夏悅蓉 聯合演出

7.09（五）19:30
10（六）19:30
11（日）14:30
＊公視錄影場
大東文化藝術中心

高雄春天藝術節 | 主辦單位 高雄市政府文化局 Bureau of Culture, Kaohsiung City Government | 執行單位 春美歌劇團

OPENTIX 兩廳院文化生活

KSAF 2021

主演 陳昭香 陳麗巧
陳進興 孫詩雯
吳奕萱 董嬑渝
特邀 童嬑渝



醉月

Tale of the Drunken Moon

明華園天戲劇團 Ming Hwa Yuan "TIAN" Chinese Opera Co.

高雄大東藝術文化中心
購票—OPENTIX 兩廳院文化生活
7.23 19:30 | 7.24 19:30 | 7.25 14:30
7.23 fri → 7.25 sun

KSAF 2021

新古典室內樂團【聲景音樂劇場】

110 Kaohsiung Outstanding Performance Troupe 高雄市傑出演藝團隊

給NK的十行詩

TEN LINES OF POETRY TO NK

我意識到
一種純粹的美
無比震撼，向四處延蔓……



文學 × 音樂 × 肢體 ×科技 × 聲景 × 劇場

游走在古典、現代與劇場　六幕各自獨立而又相連呼應的聯篇樂章

創造出充滿想像與色彩的音樂混成畫……

2021 7/17 SAT 19:30 - 18 SUN 14:30

衛武營國家藝術文化中心戲劇院

票　價｜300/500/800/1000/1200/1500/2000/2500/3000　洽詢專線｜07-2828496

主辦單位｜高雄市政府文化局 Bureau of Cultural Affairs Kaohsiung City Government　新古典室內樂團 Neo-Classical Chamber Ensemble　售票系統｜OPENTIX 兩廳院文化生活 7-ELEVEN ibon FamilyMart

優惠折扣｜
- 衛武營會員卡、兩廳院之友、誠品會員，享9折優惠
- 敬老票 (需憑證購票與入場)、身心障礙人士及其必要陪同人員(限1人) 購票享5折。
- 憑學生證購票享8折、團體購票10張以上85折、團體購票20張以上8折(最低票價恕不折扣)

交響琴緣



2021
7/18
15:00 SUN
大東文化藝術中心

指揮 涂惠民　中提琴 富澤直子

演出
KSO 高雄市交響樂團 KAOHSIUNG SYMPHONY ORCHESTRA 附設青少年交響樂團

Liszt : Symphonic Poem No.3 "Les Preludes " 李斯特：第三號交響詩《前奏曲》
Sibelius : Karelia Suite 西貝流士: 卡雷利亞組曲
Gyula Dávid : Concerto for Viola 吉拉．大衛: 中提琴協奏曲
Smetana : The Moldau from "Ma Vlast "史麥塔納: 莫爾道河，選自交響詩《我的祖國》
Debussy : Clair de Lune 德布西: 月光

指導單位
高雄市政府文化局

主辦單位
財團法人高雄市愛樂文化藝術基金會

票價 200 | 300 | 500 聯邦銀行 卡友購票刷卡九折優惠

購票專線
(07)222-9483

洽詢
高雄市交響樂團 (07)743-6633

購票 OPENTIX 兩廳院文化生活

主辦單位保留節目更動權

媚力西域

以國樂之媚力，呈現動人的國樂作品。

演出曲目

趙季平：《國風》
劉文金：《虹》笙協奏曲第二、三樂章
王丹紅：《阿曼尼莎》二胡協奏曲
李博禪：《楚頌》雙胡協奏曲
孫　晶：《文武雙全》琵琶協奏曲
姜　瑩：《絲綢之路》

7/31 2021 六 19:30
大東文化藝術中心

KCO 高雄市國樂團 附設 青少年國樂團
KAOHSIUNG CHINESE ORCHESTRA

指揮——李　英
笙——許家嘉
二胡——吳佳麟
雙胡——劉子瀲　林祐辰
琵琶——黃子桁

票價—— 200 300 500　購票—— OPENTIX 兩廳院文化生活　洽詢—— 高雄市交響樂團 07-743-6633

主辦單位　高雄市政府文化局 Bureau of Cultural Affairs Kaohsiung City Government　財團法人高雄市愛樂文化藝術基金會 Kaohsiung Philharmonic Cultural & Arts Foundation

三川殿明間門神彩繪修復





女神回座
旗後天后宮修復竣工慶成



拜殿中脊桁四象彩繪仿作



屋頂剪黏修復

旗後天后宮

地址
高雄市旗津區廟前路 93 號

三百多年來，旗後天后宮媽祖娘娘庇佑著旗津、高雄以及臺灣這片土地，是高雄市歷史最古老的寺廟之一。廟體建築與裝修彙集傳統建築精髓，內政部於民國 74 年指定爲古蹟。天后宮自 37 年整建後，超過半世紀未整修，建築本體已有多處損壞情形，文化局遂於 106 年啟動修復工程，整體修復經費近 5,000 萬元，由中央、地方及所有權人三方共同協力進行古蹟修復。

本次修復榮幸聘請到四位傳統工藝保存者來參與，匠師分別是：吳權坤大木作司阜、呂新義泥作司阜、許良進彩繪司阜、陳篡地剪黏司阜（已歿）。在全台文化資產修復工程中，這樣的工班組合相當的不容易，可謂將名師齊聚一廟，各展傳統名家工藝，實屬難能可貴，修復構材新舊融和，薪火相傳。

歷經近 3 年修復，旗後天后宮於 109 年 10 月竣工，本次修復除了維持整體天后宮的舊貌完整性之外，在裝飾藝術修復中也投入極大付出，在細微之處，展現修復的用心。廟方將於今年擇吉日舉辦入火安座大典，歡迎市民朋友共襄盛舉，一同見證修復後古蹟新生命的延續。



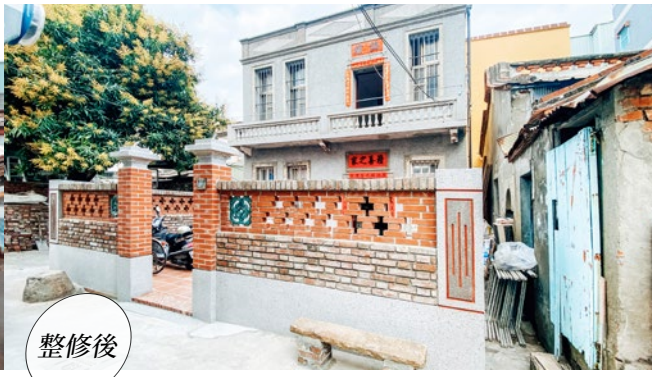

保留祖厝，再現老屋風貌
文化部私有老建築保存再生計畫

位於旗津區的錦繡老屋，是目前旗后舊聚落少見之戰後初期洋樓建築，由於建築外觀頗具特色，總是吸引很多遊客來探訪。為保留充滿回憶的祖厝，並讓後代子孫感受前人的用心，莊朝明擔起保存老屋的使命，申請私有老建築保存再生補助計畫，使老屋恢復原有文化歷史脈絡，再現老屋的空間及美感。

走進巷弄內，隨即可見建物上方的洗石子門額，紅底黑字的浮雕「錦繡」是莊氏堂號，是一種宗祠標記的文化，激勵後代奮發圖強、不能忘祖的精神。除了前棟正立面的「錦繡」門額，後棟二樓東向立面壽桃圖案的「山頭」裝飾、陽台瓶砌形之矮欄、頂冠帶及其下方洗石子圖紋，皆具當代裝飾風格的典雅特色，顯示建造時細緻的洗石子工法。整修後的錦繡老屋，前院鐵棚架拆除且重新鋪設地坪，並將空間開放，使視覺通透外觀變得明亮，展現優美的街屋立面。

隨著時空歲月的變化，屋子也隨著老化，為了讓老屋注入新生命重獲光采，得以讓大眾認識，莊朝明與中山大學合作進行 USR 計畫，推動文化觀光遊程，開放預約參訪，歡迎訪客到此分享古厝故事。

錦繡老屋為108年申請案，由高雄市政府都發局輔導申請提案。110年新提案件改由文化局受理，歡迎有意申請的民眾來電洽詢。即日起受理申請，今年度收件至110年11月5日止，因配合文化部複審期程，文化局收件截止日為每月5日，意者可上文化局官網及文化局聯繫窗口洽詢。



聯繫窗口

高雄市政府文化局 王小姐
電話：07-2225136#8629

輔導團隊 陳小姐、林小姐
電話：07-2692083

補助相關申請表件可詳閱文化局官網（文化法規及申請書表 / 文化部辦理私有老建築保存再生計畫）

夏遊鳳山，文化行腳



東便門 東福橋

免費參觀

東便門外原有一座東福橋，是清代鳳山通往屏東的門戶，雖遭沖毀但已重建，原橋墩移至鳳山溪旁，新建的東福橋則繼續負擔二岸民眾百年來通行的任務。

地址 高雄市鳳山區三民路 44 巷 22 號前



鳳山龍山寺

龍山寺主祀觀世音菩薩，約創建於清乾隆年間，建築保留了清代的格局配置，細部設計精巧、保留傳統匠師技藝，就歷史或藝術價值上皆極富意義。

地址 高雄市鳳山區中山路 7 號

電話 07-7412048

免費參觀



鳳儀書院

購票入場

創建於 1814 年，爲臺灣現存最完整的書院建築，抱鼓石及石柱珠的雕紋質樸雅趣，木結構用料簡約，講求學習環境的莊嚴肅穆。戶外則裝置歷史群像 Q 版公仔，增添園區活潑元素。

地址 高雄市鳳山區鳳明街 62 號

電話 07-7405362



黃埔新村

免費參觀

黃埔新村位於鳳山陸軍官校旁，前身爲日本陸軍官舍群，1950 年更名爲「黃埔新村」第一代眷村。目前透過「以住代護」計畫，已有多家民宿業者及各行業達人進駐，爲眷村注入活水。

地址 高雄市鳳山區中山東路旁

歡慶
三和銀行百歲



馬卡龍禮盒

399元 / 盒

金、銀兩色的馬卡龍象徵金融產業的繁華，歡慶百歲，走過一世紀的風華，也更加認識哈瑪星百年前的故事。

百年金庫
·
冰滴咖啡

200元

在百年金庫內所生產製造的冰滴咖啡，正傳達了時間的質感，經過歲月積累、時光淬鍊，所留下的是我們最珍惜的寶物。

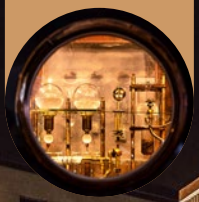

新濱駅前 高雄百年

Next Chapter after Kaohsiung 100

「山、港、町、鐵」交會
哈瑪星見證高雄城市的起源

由於打狗港的地理優勢與天然的海洋資源，在此孕育了最國際化的聚落，也是近代高雄對外通商的開端。在1904-1907年間，日本總督府鐵道部爲加強港埠貨物運輸，將台灣西部縱貫鐵路延伸至打狗港的臨港鐵道線（濱線），從而發展出海陸倉儲聯運的空間概念；同時以挖除打狗灣的礁石、開鑿旗後山隧道及疏濬內航道泥沙來填海造陸，在壽山腳下填出了哈瑪星這塊海埔新生地，經過都市計畫後，蛻變成井然有序的道路、街屋，發展成爲地方行政中心，更有金融業、商業、餐飲娛樂業等進駐，日台移民交相湧入，見證了高雄百年前從港區濱線快速發展起來的
城市繁華。

金融第一街 百歲奏鳴曲

高雄駅前大通上因金融機構林立，被稱爲「金融第一街」，包含台灣商工銀行高雄支店、高雄信用組合、高雄郵便局、台灣銀行高雄支店、彰化銀行高雄支店、三十四銀行高雄支店，其中三十四銀行高雄支店於1921年3月5日設立，1933年三十四銀行改名爲三和銀行，二戰後由臺灣銀行接收。高雄市政府文化局自2016年啟動「再造歷史現場計畫」，提出「興濱計畫」，整合中央與地方的能量，努力再現哈瑪星昔日風華。在公私部門協力下，歷史建築舊三和銀行歷經15年的修復，於2017年由文化局爭取代管；2020年，以「新濱・駅前」之名予以活化及再利用，回望百年前此地處於新濱町高雄駅前的歷史榮景，展開這棟建築下一個篇章，再現「金融第一街」的街廓風華。

新濱・駅前 舊三和銀行

地址
高雄市鼓山區臨海三路7號

電話
07-5315770

駁二藝術特區
THE PIER-2 ART CENTER

高雄市鹽埕區大勇路1號　(07) 521-4899　pier2.org

駁二當代館
WOCA PIER-2 The Warehouses Of Contemporary Art

※因應新冠肺炎防疫措施，各項活動可能取消或延期，最新資訊請依駁二官網公告為準。

台日友情 Always Here , Now in TAKAO

駁二大義區 C7 動漫倉庫
因應疫情影響 確定展期請至駁二官網查詢

「台日友情」以動漫畫創作串起台日間的交流，展覽 2 大主題展區：



❶東日本 311 大地震的十周年紀念**「日本漫畫家感謝簽名板展」**- 為感謝台灣當年熱心的援助，日本台灣交流協會特別邀請眾多日本知名漫畫家，親手繪製簽名板並留下想對台灣說的話。儘管因為疫情影響不能當面互動，我們仍可以透過藝術、動漫文化來交流，一筆一劃之間除了感謝之情，更有兩國緊緊相繫的友誼。

❷台灣漫畫家的高雄記憶創作畫展**「絆：阿公阿嬤的日本時代」**- 透過畫家氫酸鉀的揣摩刻劃，重現屬於阿公阿嬤或阿祖戰前世代的記憶，喚起人們回顧過去的生活，也重溫台日兩地人們曾為命運共同體的歷史羈絆。

不安的堡壘 – 疫情後的我們

駁二大勇區 C5 倉庫
2021/03/26 - 2021/08/29

本展共邀請 18 組國內外藝術家探討「後疫情時代」，透過錄像及互動裝置在「速度加速，又不失速」的社會狀態下尋找與疫情共存的可能。

其中臺灣藝術家以不安與疫情為主軸，展出目前臺灣當下的生活指南；展覽並與俄羅斯 Now&After 新媒體藝術中心合作，展出多名國際藝術家的錄像藝術作品，透過錄像單元的巡迴交換，對於封鎖國境的當下，進行一種國際串聯的展覽模式。

展覽共分為三個不同的子議題，分別是「疫苗的冷戰爭」、「病毒的宗教化」、「加速的資訊病」，也對應疫情後的「國家」、「人民」及「網路社群」。





策展人｜羅禾淋

參展藝術家｜袁廣鳴、吳天章、陳依純、張碩尹 + 鄭先喻 +DINO、林沛瑩、水谷藝術（張致中 + 周明諠 + 彭才瑄）、有電互動（hydeL+ppp+藍苡珊）、Janaka Rajapakse（斯里蘭卡）、Zhon-Zhon Sandyr, Kuchiran Yuri（俄羅斯）、Andrew Binkley（美國）、NEFT’ art-group（Anastasia Denisova, Maria Alina）（俄羅斯）、Madara Tropa（美國）、Marina Fomenko（俄羅斯）、Natasha Cantwell（澳洲）、Azedine El Ouafi（摩洛哥）、Stuart Pound 英國）、Meirav Heiman（以色列）、Evgeny Berezin（俄羅斯）

主辦單位｜高雄市政府文化局、駁二藝術特區、駁二當代館

協辦單位｜俄羅斯 Now&After 錄像藝術節、俄羅斯 Now&After 新媒體藝術中心、水谷藝術

系列活動｜請上駁二官網「活動」頁面查詢

展覽預告 這。不會考 2：疾病擬人展

駁二大義區 C7 動漫倉庫
因應疫情影響
確定展期請至駁二官網查詢

〈WOCA 駁二當代館╳Taiwan CDC 疾病管制署〉聯名展覽

疾病管制署「DISEASE 疾病擬人」創作計畫將傳染病「變身」為人類，化身為貼近我們生活的真實人物，而駁二當代館展覽將打造一場走在「流行」前端的時尚秀，讓「疾病擬人」角色走上伸展台，展現疾病的流行元素、流行趨勢、潮流美食，以不同於課本的方式認識「流行」疾病。

主辦單位｜高雄市政府文化局、駁二藝術特區
特別感謝｜衛生福利部疾病管制署　　策展單位｜駁二當代館 WOCA PIER-2
參展單位｜一步工作室、溫晉豪 & 邱群、蚩尤、羅培珊、ALOKI、Say HANa、Fish Kuang & Chuck Lee、Mr.Pocket 手作甜點飾品 &Mr.Navision 湛藍視覺



當期駐村藝術家

PAIR
Pier-2 Artist In Residence
駁二藝術家進駐計畫

倪瑞宏 進駐日期 2021/06/14-2021/09/11



主要創作媒介為繪畫與低科技互動裝置作品，過去作品主題都在探索華人社會中的理想女性典範「仙女」符號，仙女如何影響社會意識形態是她的關注焦點。對她來說創作很像遊戲設定一個主題，然後冥想出空間的樣子，在繼續去實踐它，最終成為服務大眾娛樂的一部份。

駁二特展資訊

玩玩具 *Playing With Toys*



駁二大勇區哨船頭
因應疫情影響 確定展期請至駁二官網查詢

全亞洲款式最多、種類最齊全的盒抽玩具公仔限定店！

匯集海內外各種盒抽玩具、扭蛋等公仔，集結目前全台灣熱門的角色商品，有《玩具總動員》、《Sony Angel》、《漫威英雄電影》系列等收藏玩具，也有風靡大人小孩的《鬼滅之刃》、《蠟筆小新》、《白爛貓 5 週年快閃店》、《超人力霸王》等各種周邊商品，更有首次與美國華納電影公司合作的《HORROR 玩具鬼電》台灣地區限定商品！

展覽時間｜11:00-19:00　　主辦單位｜金儀創意有限公司

夥伴藝文資訊

高雄 in89 駁二電影院 愛在紙片二次元 *Love in Nijigen*

戀情滋味酸苦甜，愛在紙片二次元！　**影展時間**｜2021/04/03（六）– 2021/06/27（日）每週六、日 13:00

就在今年春夏，in89 駁二電影院每週六日都會放映與愛有關的動畫，包括苦盡甘來的《紫羅蘭永恆花園電影版》、具有黑道虐戀元素的《鳴鳥不飛：烏雲密布》、熱血純情的《超時空甩尾 經典重映》、經典動人的《千年女優 4K 數位修復版》和消暑清涼的《乘浪之約》。動畫裡賺人熱淚的情感，in89 駁二電影院邀你一起來重溫體驗！



駁二大勇區 C1、C2 倉庫　**週一至週日 11:00-22:30**

※因應疫情影響，詳細影展資訊請上 in89 駁二電影院官網查詢。

駁二日常狂想 June

結束與開始

六月鳳凰花開，空氣中已經分不清楚……
是青澀多一點，還是熟稔少一點？
是緊張不安多一些，還是感慨惆悵少一些？
是期待比較多，還是落寞比較多？

但有畢業的結束才有就職的開始——
準備好一起迎接新的開始了嗎？



打造新的開始 / 言成金工坊

大義 C9-15 倉庫｜週一 - 週五 11:00-19:00；週六 - 週日 10:00-19:00｜

高溫淬鍊的純銀、師傅用心的帶領——在兩小時的時間內，透過金工體驗課程，了解這獨特的工藝，打造獨特美麗的飾品，就如同你為自己打造的人生一樣。



MINI CAMPING 2021｜作者：夏祖亮｜媒材：水彩

駛向新的開始 / 夏天藝術車庫

大義 C8-17 倉庫｜週一 - 週五 14:00~18:00；週六、日 11:00~20:00｜每週二公休｜

今年為了 MINI 大會師而繪製的作品，以一群各式 MINI 圍著營火露營的畫面呈現——休息是為了走更遠的路，在徹底的放鬆之後，才能駛向新的開始！





描繪新的開始 / NANO HERO

大義 C9-7 倉庫｜週一、三、四 11:00-19:00；週五 - 週一 11:00-20:00｜每週二公休｜

每一張畫中都蘊含著一個故事，或許是貓咪探員的奇幻冒險，也或者是獅子國王的美麗早晨。

在 NANO HERO 裡，可以看到你喜歡的動物角色愉快在此生活著，選擇他們陪伴著你，迎接每一個新的開始。

形塑新的開始 / MODEL.ME 隨囍駁二

大義 C9-6 倉庫｜週二、三、五、六、日 11:00-19:00；週四 11:00-14:00｜每週一公休｜

新的開始必須要確實把握第一眼，來隨囍駁二形塑自己最愛的造型！

※因應新冠肺炎防疫措施，園區各店家營業時間可能調整，請依品牌網站或社群公告為準。





潮流新的開始 / 大潮 Tendance

大義 C8-5 倉庫｜週二 - 週日 11:00-19:00｜每週一公休｜

從學生轉變身份變成職場新鮮人，最有感的應該就是要更注重穿搭了吧?大潮精選 Amoretto 設計師款女裝，從五五身拉長到三七身的修身褲，或是可斜可一字的領口，來親自挑選你衣櫃裡的好夥伴吧!

駁二文創人才駐市計畫

「駁二文創人才駐市計畫」持續徵求文創品牌進駐駁二大義 10 坪空間，補助室裝費打造品牌空間，提供每月駐市金作為空間營運資金，呼應駁二轉型為前衛創新與實驗性之多元開放藝術特區，開拓兼具文化與經濟雙重價值之文創市場，打造一座具魅力的創意城市。

最近申請時間
第 45 梯次 : 即日起至 2021/08/10
第 46 梯次 : 2021/08/11 至 2021/10/10
詳情請至文創人才駐市計畫網站
https://pier2-creators.org/
或洽 07-5214899 #611

KOZENIIRE 零錢盒

2021/01/26-2021/08/31｜大義 C8-2 倉庫

您是熱愛畫圖設計，與粉絲們互動熱絡，在各社群平台累積一拖拉庫的作品的創作者嗎?我們提供許多非常實用的商品來實體化聯名插畫家的創作設計，嚴格把關的產品材質與原創者相互溝通的印刷程序，讓插畫家可以專心地揮灑創意，放心地將產品線交給我們，不須顧慮粉絲買回去後的負面回饋影響。這是我們與植物勇者聯名的產品圖，他是位熱愛植物與動物的創作者。巧妙地融化植物與動物特徵的結合 IP，其擬人化的可愛動作非常值得玩味!



HEY SUN 用印花記錄台灣生活

2021/01/26-2021/08/31｜大義 C9-17 倉庫

拿著網子捕風根本是白費力氣，明明很努力了卻沒有成果。但在過程中累積的經驗都是收穫，浪漫的是過程啊!新系列夏裝已上架，屬於我們獨特的印花，全程台灣設計製造的服飾，歡迎來試穿。一起用印花記錄台灣生活。





大駁二
文青創星埕

鹽埕哈瑪星青年駐業補助計畫

我已經在投件申請路上了！

那你呢？

哈瑪星、鹽埕埔等歷史街區，
是高雄歷史上耀眼的星辰，
是高雄發展的起源，
現在則是觀光的熱點。

讓我們在承載高雄百年記憶的
歷史街區，用文創軟實力，
打造星埕新質感！

詳見官網公告 ▼

照片攝影：洪立

高雄市政府文化局 Bureau of Cultural Affairs Kaohsiung City Government

駁二藝術特區 THE PIER-2 ART CENTER

大駁二 文青創星埕

鹽埕哈瑪星青年駐業補助計畫



開始申請



歷史街區，文創醞釀再造。

鹽埕埔、哈瑪星是日治時期以來打狗最繁盛之地，不但是高雄市政經中心，更是高雄現代化發展的起源。不僅寫下舊時代的輝煌記憶，現在也是高雄觀光熱點，輕軌、捷運的便捷、區域內藝文景點的林立，帶來許多觀光人潮。街頭巷尾仍矗立著的老建築，守護著城市發展百年記憶。

最好的保存是使用，以文創醞釀再造促進歷史場景存續再生。歷史街區本就充滿故事，讓青年引入文創產業，為老城區寫下新註解，讓創意感染人心，延續城市記憶，傳遞城市溫度。

駁二驅動南方文創星系。

駁二藝術特區自2002年起，經過近二十年的努力，從兩棟破落的倉庫起家，經過修復與創新，擴展到港區周邊25棟倉庫群，納入設計、藝術、文創、音樂等元素，亦牽動著周邊兩個老城區鹽埕埔、哈瑪星的發展脈動，成為歷史空間成功翻轉的案例，也是全台文創園區的典範。

透過此計畫，建構南方的文創星系，以駁二為中心公轉與自轉，歷史街區星羅棋布的文創產業聚落，交互作用著，或撞擊迸發或合併綻放，點點星光，交織閃耀著新舊魅力。



空間翻轉老城區新質感。

用文創軟實力，在既有的歷史人文脈絡中，翻轉空間的質性，以20-45歲新一代的新鮮想法，經營上一代的街區，賦予空間新生。老城區的風貌，也將因形形色色文創產業的加入，迸發出新質感，在歷史之上，以創意再度讓人驚艷不已，成為台灣最具規模也最具特色的歷史文創生活圈。

大駁二文青創星埕｜鹽埕哈瑪星青年駐業補助計畫

申請時間：即日起至110年11月30日(或補助經費用罄)止。

申請資格：

- 公司或工作室負責人是20-45歲本國國民。
- 進駐在高雄市鹽埕區/哈瑪星地區。
- 產業類別符合下列：工藝、時尚、產品、視覺/影像、室內/建築、出版/獨立書店、當代藝廊等。

獎補助項目與金額等相關申請細節
詳見「大駁二文青創星埕」官網公告。

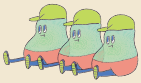

字游之海

2021 打狗鳳邑文學獎

徵文對象

不限國籍，不限主題，惟小說、散文、新詩組需以繁體中文書寫，臺語新詩組以全漢字、全羅馬字、漢羅合用書寫均可。

收件方式

收件日期：**即日起至二〇二一年七月三十日（五）止，**一律採掛號郵寄報名，以郵戳為憑。

收件地址：高雄市政府文化局文化發展中心（高雄市802苓雅區五福一路67號）

信封上請註明投稿「2021打狗鳳邑文學獎」及參賽文類。

徵選類別及獎項

一、小說組　六千至二萬字

獎項：高雄獎一名獎金二十萬元及獎座，優選獎一名獎金十二萬元及獎座，佳作二名各獲獎金八萬元及獎座。

二、散文組　五千字以下

獎項：高雄獎一名獎金十二萬元及獎座，優選獎一名獎金八萬元及獎座，佳作二名各獲獎金六萬元及獎座。

三、新詩組　行數五十行以內

獎項：高雄獎一名獎金八萬元及獎座，優選獎一名獎金六萬元及獎座，佳作二名各獲獎金四萬元及獎座。

四、臺語新詩組　行數五十行以內

（臺語：同臺灣文學館臺灣文學獎之臺語、臺南文學獎之福佬臺語、臺灣閩客語文學獎之臺灣閩南語用語）

獎項：高雄獎一名獎金八萬元及獎座，優選獎一名獎金六萬元及獎座，佳作二名各獲獎金四萬元及獎座。

詳細內容及報名簡章請上網搜尋「2021打狗鳳邑文學獎」

指導單位：高雄市政府　主辦單位：高雄市政府文化局 Bureau of Cultural Affairs Kaohsiung City Government　執行單位：聯經出版　聯合文學雜誌

書寫高雄

文學創作暨出版獎助計畫

文學創作獎助計畫

宗旨

培養扶植優秀及具發展潛力之書寫人才，挖掘高雄在地題材，發現高雄獨特風貌，開創文學創作多元性。

創作主題

徵選以高雄爲主題的文學書寫。

申請資格

不限國籍，凡愛好文學創作者之民眾均可參加。

獎勵名額

預計徵選6名，每名獎助金新台幣15萬元整。

創作形式

以新詩、散文、小說、報導文學等形式創作，中文、台語文或其他本土語言書寫均可。

辦理方式

申請者提出創作計畫及試寫稿，入選者2022年8月31日前依計畫完成作品。新詩需至少40首、總行數1000行以上；散文、小說、報導文學總字數需爲5～7萬字。

受理申請時間

即日起至2021年6月21日㊀止，郵戳爲憑。

出版獎助計畫

宗旨

鼓勵優秀創作者及出版事業相關團體，出版具備高雄在地多元豐富特色及具市場潛力之作品，形塑高雄新意象。

獎助對象

以大高雄爲題材預計出版之作品皆爲獎助對象，創作類型包括新詩、散文、小說、圖文、報導文學等，字數不限，中文、台語文或其他本土語言書寫之作品均可參加。

申請資格

①經中華民國政府立案之出版事業相關團體。

②不限國籍之創作者個人。須與符合前項資格之出版事業相關團體完成出版事宜協商或契約簽訂。

獎助額度

視個案計畫核給獎勵額度，每案最高獎助金爲30萬元。

申請時間

第一期：即日起至2021年6月30日。

第二期：2021年7月1日至8月31日。

第三期：2021年9月1日至11月30日。

詳細計畫辦法及申請表格請見
高雄市政府文化局官網
www.khcc.gov.tw

2021

高雄市立歷史博物館

高雄市鹽埕區中正四路272號 07-5312560 khm.org.tw
週二至週日09:00-17:00（週一休館）

大高雄歷史常設展

地點 101展覽室

動畫演繹高雄歷史×全臺唯一×270度環景沉浸式劇場

作為高雄重要歷史地標的高雄市立歷史博物館，化身為民眾認識高雄的入口站，將歷史文化運用科技互動轉譯，透過沉浸式動畫劇場，互動展示裝置，勾勒出高雄從漁村到國際商港的百年城市脈動，為在地高雄居民提供重新認識故鄉的契機，同時帶領外縣市觀光客、海外的國際友人，認識高雄人勞動的身影、城鄉地景的變遷以及百年來所積累的文化底蘊。



幕後之眼 在影像中尋找歷史

Behind the scenes: Discovery History in the vision

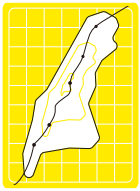

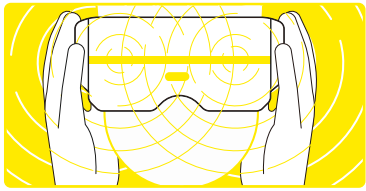

地點 102展覽室

票價 每人新臺幣40元整，現場購票。

「高雄」出現百年之際，高史博突破以往歷史文本的扁平式書寫，透過當代虛擬實境技術（Virtual Reality，簡稱VR），帶領觀眾以全新的視覺體驗進入歷史現場。戴上VR顯示器的瞬間，觀眾將化身為時間的旅人，從古老的荖濃溪谷出發、窺見哈瑪星市街百年前的繁華、經歷空襲來犯的無助與失措、再到戰後高雄浴火重生，近距離感受城市的脈動。

咬一口青綠



| 展高雄系列 |

燕巢與大社特展

Kaohsiung Exhibition: Take a bite of Yanchao and Dashe.

地點 103、104展覽室

燕巢與大社孕育了遠近馳名的農特產，擁有豐富的人文歷史與奇幻地景。近年因產業轉型，刺激在地展開多元的對話、發展出當代的樣貌，像一顆飽滿的果實，值得反覆咀嚼與品味。一起「咬一口」，來場探索之旅！

映像印象 Reflection Impression

1950高雄影像典藏特展

Special Exhibition of Kaohsiung Image collection in the 1950s

地點 201展覽室

藉由1950年代至1960年代初期的影音資料回顧高雄昔日歲月，可見當時高雄從百廢待舉，逐步恢復穩定生活的過程，在此同時從中國撤離的大批軍人及其眷屬，與台灣從日治開始遷移至高雄的人群彼此相互交流，之後又隨著美援與美軍的進駐，複雜且多樣化的族群與文化在此會合，1950年代的高雄呈現出港口城市所擁有的多元文化特色。

列車進化論

微觀模型的鐵道世界

Evolution of Trains

History in Miniature World

地點 哈瑪星台灣鐵道館

臺灣鐵道史的發展，扣合著臺灣的歷史發展脈絡、世界流行趨勢及火車技術的進步。這一場列車進化論，帶領你從臺灣鐵道史的重要事件中，觀看火車車輛的演進，認識車體的形式、材質、功能及動力等的轉變，並藉由具體而微的鐵道模型中，感受鐵道機械之美。

南國故鄉



地點 柯旗化故居
高雄市新興區八德二路37號

為紀念英文文法家、作家與政治受難者柯旗化先生的貢獻，將其故居轉化為展示空間，部分家具陳設保留當時生活場景，搭配書信、照片等相關文物展示，並以其經歷為切入點，透過情境互動裝置設計，帶出白色恐怖與高雄人權運動的時代背景。



輝煌90 技藝傳承：陳錫煌的昨日、今日與明日

地點 高雄市皮影戲館4樓　開展日期 待館方公告

適逢臺灣布袋戲國寶大師陳錫煌九十大壽，以此概念出發策畫了巡迴展覽。「昨日」從傳統出發，展出陳師父經典作品以及為「台北偶戲館」修復的十八尊典藏戲偶。「今日」以傳承為軸心，集結「陳錫煌大師工藝班」講師、學員及弟子之作品。「明日」則體現維新魄力，展示陳師父旗下弟子如何拓展布袋戲的可能性。經由三大展區的作品及影像，透視這位國寶大師及其弟子如何展現傳統，並以其為根基，打破藩籬，為布袋戲藝術創造別於過往的嶄新樣貌。

偶藝籽樂園

地點 高雄市皮影戲館
高雄市岡山區岡山南路42號

時間 06/12(六)11:00

高雄皮影戲劇團《蛇王搶親》

活動取消 詳情請上高雄市皮影戲館粉絲頁查詢。

時間 06/26(六)11:00

道禾教師皮影戲團《玉兔下凡過端午》

活動取消 詳情請上高雄市皮影戲館粉絲頁查詢。

旗津 Cijin District

戰爭文史地景踏查

集合地點 旗津輪渡站－出口斜前方－旗津分駐所前

06/26(六)14:00-17:00

導覽講師 李怡志



活動取消 詳情請上戰爭與和平紀念公園主題館粉絲頁查詢。

哈瑪星台灣鐵道館
HAMASEN MUSEUM OF TAIWAN RAILWAY

兼具靜穆與活潑氣息的玫瑰聖母聖殿主教座堂，係1931年夏季重建完成之哥德式(Gothic styls)建築，圖為鐵道館中該建築模型。

你知道台灣鐵道的歷史已經超過100年了嗎？
歡迎到高雄駁二蓬萊倉庫，哈瑪星台灣鐵道館有唯一最完整呈現台灣12條鐵道路網！
31款復刻車輛動態運行，200處經典景點，帶你一起穿越時空，縱貫全台灣。

哈瑪星駁2線 HAMASEN PIER2 LINE



哈瑪星駁二線位於駁二藝術特區蓬萊倉庫群，是全台唯一常態營運的五英吋軌道小火車，有趣可愛風靡不少國內外大小朋友，環繞運行蓬萊群倉庫一回約6-8鐘，歡迎不分平假日來館搭乘。

票價

哈瑪星台灣鐵道館：
單人票**149**元、優惠票**99**元

哈瑪星駁二線火車：
單人票**149**元、優惠票**99**元

營業時間

週一至週四 10:00-18:00(售票至17:30)
週五至週日或國定假日 10:00-19:00(售票至18:30)
※週二休館 (哈瑪星駁二線小火車及賣店均休)



(07)521-8900 高雄市鼓山區蓬萊路99號(駁二藝術特區蓬萊B7、B8倉庫)

再見捌捌陸
臺灣眷村文化園區

Farewell, 886
Cultural Park of Taiwan Military Veteran Village

1945年起，來自大陸各地的軍眷，陸續於臺灣各地落腳。時光荏苒，歲月流逝，眷村特有的人文氛圍，是許多人懷念的故鄉味。據2005年國防部統計數據，全國列管眷村共有886處，高雄市縣市合併後，同時擁有陸海空三軍眷舍，保存近90公頃的眷村文化景觀，保存面積為全國第一。為讓歷史還原並與在地連結，原左營舊城內「高雄市眷村文化館」遷移至高雄左營明德新村2、3、4、10、11號，以「再見捌捌陸—臺灣眷村文化園區」之名蛻變開幕，帶領大家瞭解臺灣眷村文化的獨特與美好。





再見捌捌陸－臺灣眷村文化園區
週二至週五 11:00-17:00(16:30截止入場)
週六、日及國定假日 10:00-18:00(17:30截止入場)

將軍好宅／轉角壹貳壹
週二至週五 11:00-17:00
週六、日及國定假日 10:00-18:00

固定休館日
每週一、農曆除夕(若適逢國定假日或補假日照常開放)

高雄市左營區明德新村2、3、4、5、10、11、12-1號



見城館
THE CENTER OF OLD FONGSHAN CITY HISTORY

週一休館(若適逢國定假日或補假日照常開放)
週二至週五 11:00-17:00(16:30截止入場)
週六、日及國定假日 10:00-18:00(17:30截止入場)

左營舊城擁有淵源流長的百年歷史，道光5年(1825)由原本的土城改建為石城，也是全臺灣保存較完整的城池中，年代最早、保存面積最廣的古城，極具保存與歷史再造的文化價值。

見城講堂
見城館2樓

「遮有啥物好看的？」—— 青年世代看左營
07/25(日)14:00-16:00 講者 吳致萱、陳怡妏

左營地方學的新發現與教學
07/11(日)14:00-16:00 講者 洪親慧

見城捏捏趣-城隍爺捏麵人DIY
07/18(日)10:30、13:00、14:30
參加人數 共3梯次，每梯次15人，額滿為止。
報名方式 線上報名，完成匯款即完成報名手續。
活動費用 100元(當日入館門票另付)。

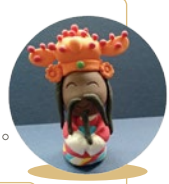

戶外辦理

城隍出巡見城慶
06/19(六)-06/27(日)
購買城隍爺系列商品享85折優惠。



(07)588-8398 高雄市左營區龜山巷157-2號

高雄市立美術館
高雄市鼓山區美術館路80號 07-5550331 www.kmfa.gov.tw
週二至週日 09:30-17:30(週一休館)



2021高雄獎
Kaohsiung Award 2021.4.24-2021.7.3

綻放新世代藝術能量
高美館全新改造四樓展間首展

本館主辦之「高雄獎」，是最具開放性、前瞻性與多元性的藝術大獎之一，同時也是每年眾所矚目的藝壇盛事！為了回應各項媒材跨域創作的流轉變遷，高雄獎也歷經多次變革，首創「初審分類、複審不分類」評審機制以及2007年推出的觀察員，不僅可針對參賽者的藝術創作進行提問與檢核，客觀且動態的互動參與，更是連結初、複審，豐富思辯過程不可或缺的角色。2019年，將原以媒材分類的8類項改為5大類項：書寫性暨書畫藝術、繪畫性暨版次藝術、空間性藝術、影像暨科技媒體藝術、計畫型暨跨領域藝術，擴大藝術的想像空間。2020年開創不匿名參賽先例，參賽者可與評審委員面對面，暢談創作理念，讓創作的自由度與對話性，可獲得更深度的探討。同時在高美館空間改造計畫中，今年度的「2021高雄獎」更同時作為啟用本館四樓展覽空間的首檔展覽，在關照入選者於作品呈現的需求並保留改造後的通透空間感同時，亦讓藝術家的創作在嶄新敞亮的展間呈現，形成相互觀照的關係與存在。

「2021高雄獎」獲獎名單

歷經近一年的徵件及初、複審，本屆「2021高雄獎」得主自626位參賽者中脫穎而出！「2021高雄獎」首獎50萬獎金得主分別是魏柏任、蔡國傑、李奎壁；何創時書藝基金會贊助獎金10萬元的「何創時書法篆刻類特別獎」則由張天健獲獎，各類項優選獎5名，獎金10萬元，入選獎16名，獎金3萬元。



2021高雄獎｜魏柏任

〈渠道、膠卷與機器〉，向觀眾展示了一種微觀的視野，試圖將視線聚焦在個人生命中特定物件的觀察。

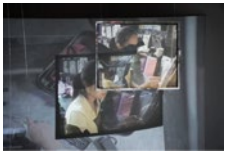



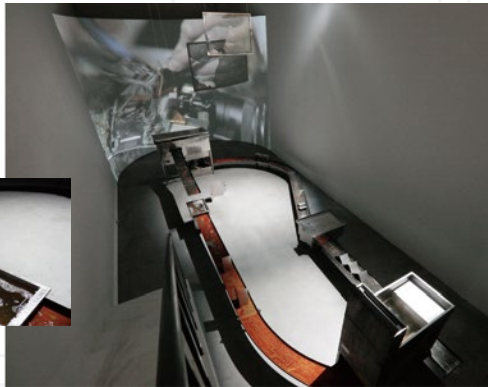

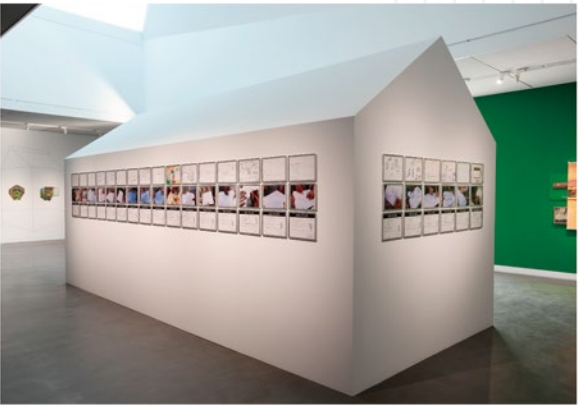



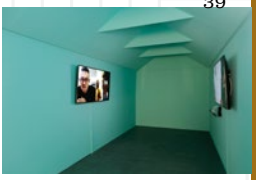

2021高雄獎｜蔡國傑

〈家園〉源於作者對於土地劃分概念的思考，通過對空間的所有權進行商業買賣，重新定義土地的權限與價值，逼使人們重新想像「土地」和「權力」的合理性。





2021高雄獎｜李奎壁

〈TransBorder邊境計畫〉則是作者過去在台灣、柬埔寨、印度三地對於跨境旅行者與背後透過中國製通訊軟體串聯起的地下經濟網絡的觀察。

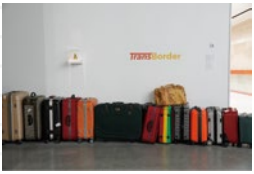







何創時書法篆刻類特別獎｜張天健

張天健說：「如果世界漆黑，其實我很美。」一首現代的歌，唱出自古以來醜八怪的心聲。經過文本描述，切入故事的背景，透過紀錄與挖掘其中的人物形象，抓住人性的通處。

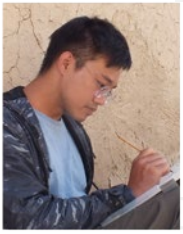





書寫性暨書畫藝術

優選獎｜陳柏源

入選獎｜楊景堯、謝榕蔚

繪畫性暨版次藝術

優選獎｜周代焌

入選獎｜黃昱昊、蔡寬銘、呂巧智
陳思穎、黃可維、蘇子涵

計畫型暨跨領域藝術

優選獎｜郭敬耘

影像暨科技媒體藝術

優選獎｜汪正翔

入選獎｜洪鈞元、薛又菱、楊祐丞

空間性藝術

優選獎｜太認真

入選獎｜蔡宗勳、邱翊琪、溫晉豪
陳為榛、黃珮琪

2021 高雄獎
Kaohsiung Award

· 李俊賢，大船入港，壓克力顏料、畫布，45 x 38 cm x 3，2003，郭瑞祥先生收藏



TAKAO·台客·南方HUE：李俊賢

2021.5.8-2021.9.12｜本館2樓展覽室

具多重身分的藝術家李俊賢在2019年病逝，造成台灣藝壇的震動。從1970年代中期到2018年，歷經四十多年的藝術生涯，李俊賢擔任過國高中教師、雜誌主編、組織畫會、參與紐約中報美編工作、成為建築系副教授、鐵道藝術網絡督導、駐村藝術家、台新獎觀察員、美術館館長、大學藝文中心主任，這些角色不僅反映台灣當代藝術生態，也呈現一位穿越這個生態系種種樣態的藝術家旅程。

「李俊賢藝術的旅行路線」這樣的想法浮現在他眾多的藝術創作脈絡中，成為這次展覽的出發點。本展在策展方法上，希望呈現藝術家李俊賢的精神地理學，策展研究的主要課題，則期望鋪陳李俊賢藝術精神從TAKAO(打狗，高雄)、台灣到南島山海所輻射出的「南方HUE」。



大南方多元史觀特展室-南方作為相遇之所

2021.1.23-2022.5.8｜本館3樓展覽室

高美館提出「South Plus」一大南方的概念，並透過館藏1930年代-1960年代(含)前之作品，以及文獻、檔案，討論南方概念的形塑和可能性；在此，南方的視野將不再受限於地理上的南部，而是一種製造差異敘述、發掘忽略的聲音的態度。

· 劉啟祥，虹，油彩、畫布，61 × 73cm，1951，高雄市立美術館典藏



· 李俊賢，卑南溪上(舟)，壓克力顏料、相片
39.7 x 49.5 cm，1991，藝術家家屬收藏

市民畫廊：天鈞自悠悠—蔡式媚個展

2021.6.12-2021.8.8｜B01展覽室

天鈞自悠悠--蔡式媚個展，展出藝術家蘊含時間、空間、大地、思維，深具文學、詩與音樂韵味之作品近40幅，深具哲學歷練的蔡式媚，以其獨特的眼光，環視所處的世間景物，以水墨之底蘊描繪心中風景。



· 蔡式媚，浮光，生宣水墨設色，90 x 90 cm，2019

兒童美術館
CHILDREN'S MUSEUM OF ART

週二至週五｜9:00~12:00、13:30~16:30　週六、日｜9:30-17:30
高雄市鼓山區馬卡道路330號

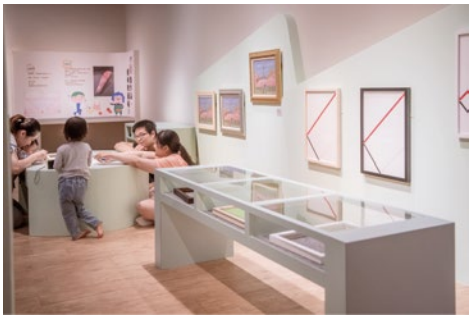

101展覽室 收藏，這樣做

2019.12.14-2021.11.14

美術館是藝術品的保管者，為了讓作品保存在最好的狀態，要做許多工作。如作品得完成登錄、檢視、清潔等；入庫房時分門別類。本展「收藏，這樣做」打開美術館的典藏作業，從作品分類、登錄檢測到保存與維護，以遊戲、動手實踐方式，認識較少為人所知的幕後典藏工作。放大你的好奇，進入祕密的基地！



201展覽室 不只是‧房子 2021.1.30-2022.6.5

如何解讀藝術品？本展以「房子」為主題，試圖敲動孩子的好奇心：「為什麼房子不只是房子？」當產生疑慮，即為思考的開始。房子，於是不再只是藝術家表面呈現的物理空間，而是抒發觀點和開啟與世界對話的媒介。你將發現，藝術和你原本以為的可能有點不一樣。



202展覽室 2020.7.11-2021.11.14

材料「長」這樣，藝術「展」那樣–藝術家的點石成金術

本展融合藝術與設計，希冀呈現多樣且跨界展覽型態。意在通過生活中常見材質，認識藝術家如何翻譯物料的哲學性，轉化為心靈樣貌過程。事實上，材質的直覺感受所引發的感官記憶，比我們所想的更滲入靈魂的深處。進入展覽，在「材料實驗室」探索材質的紋理，喚醒觸覺感受；面對作品，想想材料如何解讀與承載藝術的訊息。

近期因本土疫情嚴峻，高美館展覽及活動如有變動以官網最新公告為準，本館保留活動最終解釋權。

2021 兒童美術館 夏令營

藝術百寶袋

7.18(日)　7.31(六)　8.1(日)　8.14(六)

「藝術百寶袋」裡有什麼？

有藝術家、科學研究員、藝術教育員，特別為兒童精心設計的專屬夏令營，藉由動手實作課程與基礎理論課，引發好奇心，放射想像力，體驗藝術+科學的魅力！

7.18(日) 荒島求生記｜講師：黃韻珊 / 執業建築師
7.31(六) 螞蟻人的蛋糕小屋｜講師：林玉婷/ 藝術家
8.1(日) 凹凸石膏怪獸｜講師：石孟鑫/ 藝術家
8.14(六) 出發吧！創造X遊戲X趣味｜講師：金禪/ 藝術工作者

活動費用｜每梯**1100**元整　**報名方式**｜www.kmfa.gov.tw　**招收對象**｜暑假過後升二年級-五年級學童;8月14日暑假過後升一年級至三年級學童

報名網址｜即將開放報名，每梯次20名（備取5名），一律採網路線上報名(恕不接受傳真及現場報名)。報名後，如為正取，請於7日內繳費。若未7日內繳費，視同放棄，將由備取者遞補。備取者未通知前，請勿繳費。正式錄取名單將由本館以電話或E-mail通知。

高雄市電影館

高雄市鹽埕區河西路 10 號　07-5511211　kfa.kcg.gov.tw
週二至週日 13:30-21:30 (週一休館)

【場次表公布異動】
因應疫情考量，各電影場次請至官網或 FB 查看最新資訊，或見線上場次表

雙重經典　全票 260 元｜影友卡 200 元



雨人 Rain Man　*★ 1989 奧斯卡 最佳導演、最佳男主角獎*　*|4K修復|*

巴瑞李文森 Barry LEVINSON ｜ USA ｜ 1988 ｜ DCP ｜ Color ｜ 133min ｜ English ｜ CH Subtitles



畢業生 The Graduate　*★ 1968 金球獎 歌舞喜劇類最佳影片、女演員、新演員*　*|4K修復|*

麥克尼可斯 Mike NICHOLS ｜ USA ｜ 1967 ｜ DCP ｜ Color ｜ 106min ｜ English ｜ CH Subtitles

藝術院線 全票 260 元｜影友卡 200 元



暖心龍蝦湯 Lobster Soup

★ 2020 聖塞巴斯汀影展
★ 2020 台北金馬影展
佩佩安德魯 Pepe ANDREU ，拉法埃莫雷斯 Rafa MOLÉS
Spain, Island, Lithuania ｜ 2020 ｜ DCP ｜ Color ｜ 97min ｜ Islandic ｜ CH Subtitles



夢想之地 Minari

★ 2021 奧斯卡最佳女配角獎
★ 2020 日舞影展 評審團大獎
李艾薩克鍾 Lee Isaac CHUNG
USA ｜ 2020 ｜ DCP ｜ Color ｜ 115min ｜ English、Korean ｜ CH&EN Subtitles



阿依達的救援行動 Quo Vadis, Aida?

★ 2021 奧斯卡 最佳國際電影提名
★ 2020 威尼斯影展
潔絲米拉茲巴尼奇 Jasmila ŽBANIĆ
Bosnia and Herzegovina, Austria, Romania ｜ 2020 ｜ DCP ｜ Color ｜ 103min ｜ English ｜ CH&EN Subtitles



梵谷到我家 Van Gogh in Love

尚路克阿亞奇 Jean-Luc AYACH
France ｜ 2021 ｜ DCP ｜ 94min ｜ Color ｜ French ｜ CH Subtitles

KAOHSIUNG
FILM ARCHIVE
高雄市
電影館

專屬您的電影俱樂部

歡迎體驗！









場地租借服務2.0新上線

放映x影展x活動x講座x展覽

詳細資訊

info@kfa.gov.tw
07-551-1211# 2015

往家路上
On Going Home

VR體感劇院 主題特展
2021.04.02 - 06.28

當我們談論家的時候，我們談論的究竟是什麼呢？

Program A —— 時間尺量之於家

/害怕著時間這個賊，屬於舊家的情感風景隨年月流去/

〈舊家〉Home



★ 2021日本Beyond the Frame影展最佳VR大賞

★ 2020威尼斯影展

Taiwan | 2019 | VR360 | Colour | 17 min | Mandarin, Taiwanese
CH, EN Subtitles | Drama | General Audience 7+

〈雅加達時光紀事〉Replacements



★ 2021日本Beyond the Frame影展最佳VR大賞

★ 2020威尼斯影展

Japan | 2020 | VR360 | Colour | 12 min | Indonesian | None Subtitle
Animation, Documentary | General Audience 7+ | 30 seats

Program B —— 空間之於家

/空間之於家，現代都市中的一百種生活/

〈靜影九龍〉Kowloon Forest



★ 2020溫哥華國際電影節 - 最佳實景VR電影獎

★ 2019釜山國際影展

Hong Kong | 2019 | VR360 | Colour | 8 min | Cantonese
CH, EN Subtitles | Drama | General Audience 7+ | 30 seats

〈真實山寨村〉The Real Thing



★ 2018法國NewImages Festival最佳沈浸體驗獎

★ 2018青島砂之盒沈浸影像展最佳360體驗獎

France | 2018 | VR360 | Colour | 16 min | Mandarin | CH, EN
Subtitles | Documentary | General Audience 7+ | 30 seats

Program C —— 自我歸屬之於家

/獻給尋找歸屬感的你！蘭嶼海洋、美國異鄉的迷航漂流/

〈人之島後〉Offing



★ 2020高雄電影節

Taiwan | 2020 | VR360 | Colour | 12 min | Chinese
CH Subtitles | Documentary | General Audience 7+

〈異鄉人：記憶獨白〉Ferenj: A Graphic Memoir in VR



USA, Ethiopia | 2020 | VR360 | Colour | 9 min | English, Amharic
CH Subtitles | Documentary | General Audience 7+ | 30seats

套票資訊

往家路上套票　NT.500

內含360影廳單元 A、B、C各一張，
並加贈影展手冊一本，使用規定詳見官網查詢。

★ 影友卡享9折購票優惠10% discount for the VIP

VR 體感劇院 FILM LAB

營業時間 Open Hours
週一至五 14:00 - 20:00 ｜ 週六、日 11:00 - 20:00
週二休館 (Tuesday Closed)
07-551-1211#5001
高雄市鹽埕區大義街 駁二大義區C9倉庫

高雄市立圖書館

總館—高雄市前鎮區新光路61號 07-5360238 www.ksml.edu.tw
各館開放時間，請至官方網站查詢

總館 07-5360238

「高雄一百・台菜之美」	即日起 -6/10(四)	開館時間	總館 3F
「與山同行」主題書展	即日起 -6/27(日)		
「百年港都・世紀書海」高雄一百主題特展	即日起 -9/26(日)		
「在世界找到南洋」主題書展	即日起 -9/05(日)		
日本留學生活篇	6/19(六)	14:30-16:30	3F 階梯閣樓
【瑞士留學優勢】學費含食宿 CP 值高，實務課程搭配海外帶薪實習＝職場競爭力	6/26(六)		
《繪發芽》好繪芽繪本展	即日起 -10/3(日)	開館時間	B1 國際繪本中心
林小杯的繪本故事時間	6/26(六)	15:00-16:00	
《繪本森林好繪芽》首屆好繪芽獎原作展	即日起 -10/3(日)	開館時間	B1 二期連通道
郭乃文＆周見信自製彩飄工作坊	6/19(六)	14:00-17:00	8F 華立廳

河堤分館 07-3412537

留學英國講座：雅思口說備戰攻略 講師 Rupert Mason	6/19(六)	10:00-12:00	報名參加 多功能教室
美國文化系列講座：新聞英文解析 講師 Dana Helgeson	6/20(日)	14:00-15:30	
玩遊戲學美語 講師 文藻大學外語教學系	6/27(日)	15:00-16:00	自由參加 美國資料中心 2F
美語說故事 講師 文藻大學外語教學系	6/20(日)	15:00-16:00	

寶珠分館 07-3950813

留 / 遊學菲律賓諮詢：菲律賓遊學有哪些好處 講師 陳柏宇	6/18(五)	15:00-17:30	報名優先，限 5 名 美國資料專區
留 / 遊學一對一諮詢： 日本留遊學優勢剖析個別座談（打工度假 / 升學 / 就業） 講師 賴坤瑀	6/25(五)		
留 / 遊學日本講座：日本留學專題講～名古屋 / 廣島篇 講師 賴坤瑀	6/19(六)	14:00-16:00	報名優先、免費 限 40 名 藝文研習室
留 / 遊學英國講座：世界百大～英國碩士申請攻略 講師 魏廷眞	6/26(六)		
社會心理教育講座：別再忽悠你的人生～點燃阿德勒的社會情懷 講師 黃碧枝	6/19(六)	10:00-12:00	線上報名、免費 限 40 名 藝文研習室
社會心理教育講座：心想事成非夢事～好運降臨 有求必應法則 講師 鐘禕哲	6/26(六)		
看卡通學美語 Cartoon Movie：魔髮精靈唱遊世界 Trolls World Tour	6/19(六)	14:00-16:00	自由參加 美國資料專區

大東藝術圖書館 07-7430011#1147

《嘿！年少有夢的你！》2020 大東講堂回顧主題書展	即日起 -12/31(五)	開館時間	1F 大廳
【最後的同樂會・尋找記憶中的寶島文化】櫥窗藝術展	即日起 -8/31(二)	開館時間	1F 戶外櫥窗
「有你在，繪幸福」展覽	即日起 -8/31(二)	開館時間	兒童區
高雄一百～高市圖百年沿革地方文史暨主題書展《高雄歷史點滴回顧》	即日起 -6/30(二)	開館時間	1F 大廳
香氣×音樂×繪本～療癒系的閱讀體驗書展	即日起 -6/27(日)	開館時間	1F 兒童藝術圖書區
讀繪本環全球：世界繪本大賞系列活動～世界繪本大賞：凱特・格林威獎	6/19(六)	09:30-11:30	2F 多功能教室
讀繪本環全球：世界繪本大賞系列活動～繪本導讀與藍曬創作坊	6/26(六)	09:30-11:30	2F 多功能教室
建築師有約—建築師諮詢	6/27(日)	14:00-16:00	1F 大廳

鼓山分館 07-5515554、5615393

鼓山成人讀書會：共讀「甜心澀女郎」 帶領人 阮玉珍	6/12(六)	10:00-12:00	多功能教室
鼓山電影院：共賞「備胎女王（The Back-up Plan）」(104分，保護級)	6/12(六)	14:00-	
愛地球"寫作"小學堂(二、四年級)：共讀「我的興趣可以變成我未來的工作」 帶領人 林芳琦	6/13(日)	14:00-16:00	

前鎮分館 07-7173008

《投資理財 so easy_ 名人開講》：老師教你期貨是怎麼一回事 講師 黃耀坤(凱基期貨協理)	6/12 六	14:00-16:00	預先報名限 30 名 4F 多功能教室
《投資理財 so easy_ 名人開講》：股票投資操作心法 講師 許瑞立 (安泰證券總經理)	6/19 六		
《我愛母語 STORY》：印尼文化故事 & 傳統點心～椰子球 講師 娜娜老師(印尼籍)	6/12 六	10:30-12:00	預先報名限 20 名 4F 多功能教室
《我愛母語 STORY》：馬來西亞文化故事 & 節慶美食～沙嗲 Satay 講師 月萍老師 (馬來西亞籍)	6/19 六		
《親子繪本瑜伽課》：主題繪本《黃色的是蝴蝶》 帶領人 車車老師	6/27 日	10:00-11:00	預先報名 5F故事區
《超前部署 VS 財務自由》主題書展	6/01 二 -30 三	開館時間	自由參加 5F 主題書區

左營分館 07-5820514

與文字共遊～“寫作”小學堂 (有寫作基礎的國小 4-6 年級學童) 講師 林芳琦	6/13 日	10:00-12:00	2F 多功能室
遊山玩水尬漫畫～群樹的描繪篇 帶領人 沈東廷 (東東)	6/27 日		2F 魔法故事屋

三民分館 07-3225529

健康講座列車：睡眠障礙～談呼吸中止症	6/12 六	14:00-16:00	自由參加 多功能教室
健康講座列車：自己作主的醫療照護～認識 DNR 及 ACP	6/26 六	14:00-16:00	
與毛小孩有個約會	6/27 日	10:00-12:00	須先報名，限額 25 名 多功能教室

大樹分館 07-6517634

大樹童樂會～說故事時間	6/12、19、26 六	15:00-16:00	1F 兒童閱覽室
新書主題書展	即日起 -12/31 五	開館時間	1F 展示區
愛閱讀～「Fun 學烘焙」母親節特別書展	即日起 -6/30 三		

鹽埕分館 07-5322912

鹽埕埔漫畫親子讀書會：海邊戲水～海邊物件描繪 帶領人 東東老師	6/27 日	15:00-16:30	推廣活動室

高雄文學館 07-2611706

【2021 台語文學系列講座】台語白話字作家 kap 作品導讀	6/20 日	14:00-16:00	2F 放映室

鳥松分館 07-7314809

鳥松成人讀書會：共讀《只想成爲我自己》	6/24 四	09:30-11:30	3F 研習室

大社分館 07-3519582

療癒閱讀～寵物陪讀 / 動保處	6/19 六	10:00-11:40	1F 兒童閱覽室

草衙分館 07-8126708

英文故事親子童樂會	6/16 三	10:00-11:00	2F 多功能活動室
55 樂齡閱讀團	6/16、23 三	14:00-16:30	
嬰幼兒故事時間	6/22 二	10:30-11:30	
樂閱讀樂手作～快樂分享	6/25 五	10:00-11:00	
健康講座：我的健康餐盤蓋高尚	6/24 四	10:00-11:00	1F 藝文研習室

南鼓山分館 07-5610940

Nalia&Jocelyne 說英語故事	6/13、20 日	15:00-16:00
享閱讀書會	6/19 六	09:30-12:00
余德慧讀書會	6/25 五	13:30-16:30
胖叔叔說演故事	6/19 六	10:00-10:30

左新分館 07-3500228#15

芳香滾滾樂	6/22 二	15:00-17:00	預先報名 1F 多功能研習教室
精油調香趣	6/27 日		

新興民衆閱覽室 07-2411805

花草閱讀趣：拓印趣～葉拓染
6/16 三 10:00-11:00 地點 推廣活動教室

花草閱讀趣：花草趣～ flower story
6/29 二 11:00-12:00 地點 推廣活動教室

李科永紀念圖書館 07-2610005

油畫系列～港都燈火	6/19 六	15:00-17:00	報名參加 B1 多功能室
生活索書號徽章	6/26 六	10:30-11:30	
香氛手作課程	6/26 六	14:00-17:00	

新興分館 07-2372563

香草植物的療癒工作坊
6/12 六 14:00-16:00 地點 視障資料室

5月 May 好書推薦

地點 高雄市立圖書館總館　活動時間 5/9起

女子好好

無論國籍或身分，她們都被稱之爲「母親」，但每位媽媽其實都不一樣。五月迎來母親節，本月好書將透過「成爲母親」、「母親個人」、「孩子與母親」三條支線，帶大家探討獨立個體的媽媽們與「母親」這個身分碰撞時將會產生怎樣的火花，又如何在不同作家的書寫下，看見媽媽的多元風貌。

主要推薦



我媽的寶就是我

作　　者｜陳又津
出 版 社｜悅知文化
出版日期｜2020.05.05



相信自己是夠好的媽媽

作　　者｜洪仲清
出 版 社｜麥田
出版日期｜2019.04.27

延伸推薦書籍



作者｜趙南柱
譯｜尹嘉玄



作者｜江佩津



作者｜楊子霈



作者｜李欣倫



作者｜宅女小紅
（羞昂）



作者｜厭世姬



作者｜
亞莉·霍希爾德



作者｜蘇美

高圖學齋

講師 周清河 老師

古文選 陶詩宋詞

活動時間
週四／晚上7點到9點
【共10堂】

活動對象
一般民眾60名

報名費用
全課程收費1,250元【10堂課】
已上過高圖學齋-周清河老師課程者享特價1,000元

繳費期限 即日起至6月23日止

活動地點
高市圖總館・8樓華立廳
《高雄市前鎮區新光路61號》

主辦單位：高雄市立圖書館

高雄市立圖書館-閱讀心視界

網路報名 即日起至6月23日截止報名

詳細活動資訊請洽本館官網查詢：http://www.ksml.edu.tw/　主辦單位保留活動異動之權利

KPL Picture Books Sprouting Awards

繪發芽

好繪芽計畫特展
暨系列活動



喜愛繪本的您準備好了嗎?
「《好繪芽》繪本創作人才扶植計畫」
創作的小繪芽們準備好囉!

國際繪本中心以「藝術展覽」x「閱讀推廣活動」為主軸
帶來《繪發芽》好繪芽繪本展&《萌萌芽》主題繪本展
另推出1場原作導覽、2場對談講座、3檔藝術展覽、
4場繪本工作坊及5場繪本作家說故事

邀請大家一起1234數到5,
台灣繪本繪發芽

1 場原畫導覽
2 場工作坊
3 個展覽
4 場講座
5 場說故事

2021.5.18(二)－10.3(日)

指導單位:高雄市政府文化局　主辦單位:高雄市立圖書館　策展及企劃:國際繪本中心　主視覺插畫: 黃郁欽

高雄市政府文化局 Kaohsiung City Government　高雄市立圖書館　國際繪本中心 International Picture Book Center

活動辦情請參考本館官網及FB「高雄市立圖書館-閱讀心視界」。本館保留活動異動權利。

他們生活的母國，我們口中的南洋，不管
是透過他們自己，還是旁人的觀察筆記，
一同認識南洋最真實且最百變的樣貌。

在世界找到南洋

5.11 TUE. ~ 9.5 SUN.

https://reurl.cc/Kk4Xaq

高市圖總館3樓展示書櫃區(17號櫃旁)

主辦單位保留活動異動權利，以本館網站公告爲主

財團法人 興勤教育基金會 贊助

高雄市立圖書館 Kaohsiung Public Library

文化講堂

史博講堂 07-5312560#334　岡山講堂 07-6262620#2515　各場講堂報名方式、入場名額，
城市講堂 07-5360238#3214　大東講堂 07-7430011#1147　請電洽或瀏覽史博館及圖書館官網。

城市講堂

高雄市立圖書館總館 7 樓際會廳



6.19㈥14:30
漫步〈湯姆生馬雅各之路〉

游永福｜詩人，甲仙文史工作者

英國蘇格蘭攝影家約翰・湯姆生這一厚重寶藏，加上現地豐富的地質、生態、產業、飲食與文化內涵，要建構一條〈湯姆生 1871 臺灣線性文化遺產〉路徑，令人屏息以待。

6.20㈰14:00
過度努力



周慕姿｜心理師、作家、民謠金屬樂團「Crescent Lament 恆月三途」主唱

每一個過度努力的人，都是把傷藏得很深、藏得很好的大人。「過度努力」是最完美的人生逃避，逃避生命中最重要的事——你是誰？你爲誰而活？

6.26㈥14:30
阮慕驊的
理財、理健康的人生體悟



阮慕驊｜資深財經節目主持人

阮慕驊以他的親身體悟，分析如何爲自己一面努力工作，一面藉由投資理財，早早爲自己賺進退休金。面對中年，也關注在打理自己的身體狀況，健康做好退休準備。

岡山講堂

岡山文化中心圖書館棟 B1 演講廳

活動報名

6.19㈥14:30
跟著推理小說去旅行——
從倫敦貝克街到台南赤崁樓



主兒｜全職作家＆編劇

跟著主兒拜訪福爾摩斯位於倫敦的家、觀賞克莉絲蒂經典舞台劇《捕鼠器》、到京極夏彥小說中的神祕場景探險，最後再隨著主兒小說《福爾摩沙・血寶藏》，展開南台灣美食之旅。

6.26㈥14:30
福爾摩沙之心：
那些山林觸動我的事



雪羊｜一位用影像與文字將山裡的故事帶回人間的山岳作家

我在百來座山峰間，看見無數觸動靈魂的景色與事物。這是一個分享會，認識台灣山岳樣貌外，更述說山峰之美是如何感人、無盡的林間到底埋藏多少寶藏。

大東講堂

大東文化藝術中心演講廳

活動報名



6.19㈥14:30
從日治時期流行音樂經典曲目 聽見老臺灣的聲音美學

洪芳怡｜喜瑪拉雅研究發展基金會研究員。

要認識臺灣的聲音，必須重新貼近歷史，找回當年的耳朵，凝聽樂音聲響的迴光返照。唱片彷彿時空膠囊般，承載歲月的眼淚，以最鮮活立體的路徑，帶我們重返 1930 摩登時代。

高雄書店

講座・朗讀・新書分享會

BOOK STORE IN KAOHSIUNG

TSUTAYA BOOKSTORE 高雄大立店

前金區五福三路 57 號 1、2 樓 / 07-2159016 / 週一～週五 11:00-21:00、週六、日 11:00-21:30

6.20 ㊐ 15:00
東方姐姐說故事《野貓軍團飛上天》＋《野貓軍團開火車》＋《野貓軍團壽司店》
◎免費參加，自由入場

6.21 ㊀ 13:30
書店裡的料理體驗課：肝連土手煮 × 安曇野蘋果酒
講師 松鼠禾作舍
活動費用 550 元，需事先報名

6.26 ㊏ 13:30、18:00
日本光雕課程 DIY
講師 日本藥妝失心瘋俱樂部版主
活動費用 550 元，需事先報名



三餘書店

新興區中正二路 214 號 / 07-2253080 / 13:30-21:00，週二公休

6.13 ㊐ 15:00
《母親記事》新書分享會
入場費 100 元

6.20 ㊐ 15:00
你可能沒在聽，我還在講：創作者的日常與性別意識
講者 淺堤樂團

MLD 台鋁書屋

前鎮區忠勤路 8 號 2F / 07-5366199#7121 / 平日 12:00-21:30、假日 10:00-22:00

即日起-6.28
《再見少女》柯佳嬿 × 攝影師周墨 影像特別展

6.4-6.27
《純粹繪畫 不是圖片》陳貞君個人創作展
分享講座 6.13 ㊐ 15:00
主講 陳貞君

6.12 ㊏ 15:00
DFA 設計獎：設計座談會臺灣站
設計領航：傳統與現代的融合
主持 陳育民
講者 江宏達、陳豪恩

6.19 ㊏ 15:00
《蘇瀅無所畏：敢輸才會贏！》新書分享會
講者 蘇瀅

兒童館說故事活動
6.13 小鹿姐姐｜ 6.20 麻糬姐姐｜ 6.27 漢妮姐姐

誠品書店大遠百店

苓雅區三多四路 21 號大遠百百貨 17F / 07-3313102 / 週一到週日 11:00-22:00

6.20 ㊐ 14:00
《藝術由座標化爲星圖》新書分享會
主講 鍾經新　與談人 蔡獻友

政大書城夢時代

前鎮區中華五路 789 號 2 樓 / 02-8222365 / 11:00-22:00

6.26 ㊏ 14:00
百萬存款全攻略：帶你省出一棟房
講者 陳泰源

貓手 book & shop 日文二手藝文書店

鹽埕區大勇路 68 號 2 樓 / 07-5214388 / 12:00-19:00，每週二店休

7.10-8.8
紙上曼波：創作紙雕摺紙工藝

小房子書舖

苓雅區文橫二路 115 巷 15 號 / 07-3380887 / 10:00-18:00，週一、二公休

6.3-6.30
安好，更遠的風景
Have a Nice Day
策展者 壹芳 & 紹華 Shao-hua
◎插畫創作經驗分享：
6.12 ㊏ 14:00
主講人：壹芳 & 紹華 Shao-hua

6.26 ㊏ 10:30
巴巴文化佳伶老師說故事
◎事前報名，購書入場

七号閱覽室

新興區開封路 301 巷 17 號 / 0968-812235 / 週末 14:00-18:00

6.5-7.18
日本藝術家 渡辺眞希子「いえにいるネコの絵の展示」



6.15㈡19:30 至德堂
高雄高商樂旗隊第十五屆成果發表音樂會【歡聚壹堂　伍動樂章】



本檔節目延期

主辦單位 高雄市立高雄高級商業職業學校
演出單位 高雄高商樂旗隊
索票入場 高雄高商警衛室
電話 07-2269975

高雄高商樂旗隊創立於民國45年，創立初期爲「傳統室外軍樂隊」，主要活動爲典禮樂隊，94年轉換成室外行進樂隊及室內音樂兩者兼具的團隊。

本音樂會爲一年一度的成果發表會，希望讓更多人認識雄商樂旗隊。此次以「迪士尼電影歌曲」爲主題，另外還準備了四首協奏小品供大家欣賞，包括長笛協奏曲、豎笛協奏曲、小號協奏曲及上低音號協奏曲，還有薩斯重奏，精彩的室外行進鼓表演、打擊重奏等。

6.17㈣19:30 至德堂
愛管110—藝綺飛陽



主辦演出 高雄市三民區陽明國小
索票入場 高雄市三民區陽明國小警衛室、輔導處、管樂班
電話 07-3851916#742、781

陽明國小管樂團成立於1996年，由三至六年級管樂班組成，透過樂器的合奏累積豐富的舞台經驗，讓孩子在團體表演中學習團隊合作與互相尊重，多年來參加全國學生音樂比賽締造燦爛輝煌佳績。

本音樂會演出曲目分爲兩部分，上半場演出管樂經典曲目，包含經典古典樂曲《希望之城假期》、《進入湍流》，還有輕歌劇改編之樂曲《吉普賽女王》、《Merry Widow》；下半場更融入世界各地耳熟能詳的樂曲，包含《愛的協奏曲》、迪士尼動畫主題曲《小美人魚》、《海洋奇緣》、《動物方城市》、日本宮崎駿電影配樂《崖上的波妞》及當紅的日本動漫歌曲《紅蓮華》等。

6.25㈤19:30・6.26㈥14:30、19:30 至德堂
故事工廠《我們與惡的距離》全民公投劇場版



主辦單位 故事工廠、時藝多媒體傳播股份有限公司、聯合數位文創股份有限公司
演出單位 故事工廠
電話 故事工廠票務組02-29115600
TixFun 售票、7-11iBon 500、700、900、1200、1500、1800、2200、2500

你自以爲是的正義，可能把另一個人推向地獄。

在戲院犯下無差別殺人案的兇手；痛失愛子，想要尋求公道的被害者父母；試圖撕下「殺人魔家人」標籤的加害者家屬；替殺人犯辯護，被視爲「魔鬼代言人」的人權律師；究竟誰是善？誰是惡？層出不窮的無差別殺人事件，審判結果爭議頻傳，是法官判決悖離民意？還是民意被媒體操縱？輿論就是一場社會公審，沒有人能置身事外，或許我們與惡的距離，比你想像的，更近。

文化中心展覽

高雄市苓雅區五福一路67號 07-2225136 www.khcc.gov.tw
開放時間：週二至週四、週日10:30-17:30；週五、週六10:30-20:00；每週一休館

6.18-6.29 至真堂一館
『四季如荷』吳景騰追荷攝影展



吳景騰捕捉荷與風雨、霜雪、陽光、魚蟲的相逢。前國立歷史博物館館長張譽騰說他拍攝的荷花，始於「園中之荷」、「眼中之荷」，終於孕育出「胸中之荷」。
◎攝影講座：6.19 ㈥ 14:30

6.18-6.29 至真堂二館
歐洲散記—陳漢元×陳又瑜 雙人聯展



這是一個旅行的記憶。自2016年起，我們到歐洲旅行幾次，深深被每個城市的不同特色所吸引，於是將旅行的記憶轉換爲一幅幅影像。

6.18-6.29 至真堂三館
庵舫樂陶（三）—高素瓊師生手捏陶藝聯展



此次展出作品創作技法以手捏、陶雕、陶塑爲主，陶板創作爲輔，大部分仿生自然界，取材大自然形物賦予的造型美感，利用無窮想像空間，將大自然的意念孕育於作品中。

6.25-7.6 至美軒
2021高雄市雙彩美術協會會員聯展



本協會每年舉辦二至三次會員聯展，春、秋兩季定期舉辦會員寫生國內外旅遊活動，聘請藝術家舉辦藝術講座、及定期辦理教育研討精進畫藝。

6.25-7.6 至上館
一覺元學會【藝・外系列】弘聖靈覺禪師邀請展“兩邊猶不住？！”



弘聖靈覺長年以藝術爲介質，實踐其對宇宙眾生的關懷，作品深蘊東方哲學智慧，一品再品，領會畫心無盡，畫境無我，凝虛成實，直探生命本源的悠遠「藝境」。

6.25-7.6 至高館
七號騎士的奇異樂園—楊雲浩個展



主軸是以虛擬場景，描述十二位騎士以競賽的方式，前往奇異樂園。在人工智慧女神所建構的奇異樂園裡，能夠得到虛擬的永生，但代價就是要捨去背叛的人性特質。

Open the Painting Box Fine Arts in Kaohsiung • 打開畫匣子 美術在高雄

6.16-6.27 雅軒 李勝田個展



李勝田自小便對繪畫有興趣，26歲即在台南市美國新聞處舉辦首次畫展，畫家席德進曾形容李勝田內心有一股強烈的衝動要借筆墨來表達，耐不住內在的火燄，熔漿的奔流非吐不快。



6.30-7.11 雅軒
丹青澄心—侯勝賢彩墨畫展

北宋畫家范寬：「與其師人，不若師造化。」侯勝賢認爲書畫貴創作，要有獨特的風格和靈魂，不求形似而重意境的表現。有機會就雲遊四海，搜盡天下奇峰，觀察自然景觀，引爲我用。

大東文化藝術中心

高雄市鳳山區光遠路161號 07-7430011 dadongcenter.khcc.gov.tw
索票場次：演出前7日08:00-17:00於園區服務台開放索取，每人2張，索完為止。

6.12㈥14:30・6.13㈰14:30
KSAF《慈禧與珍妃》

本檔節目延期，退票辦法詳大東官網



演出單位 臺灣豫劇團
OPENTIX 售票 400、600、800、1000、1200、1600、1800、2000、2500
慈禧與珍妃緊張的婆媳關係，從家庭風暴演變成政治鬥爭，為了各自的目的，不得不在近乎極端近乎殘酷的人生境遇中做出特殊的選擇，展開一場強權下的人性衝突。

6.16㈡19:30
2021樂來樂愛管音樂會

演出單位 林園國小 索票入場
林園國小管樂團甫獲108學年度高雄市學生音樂比賽特優，藉此音樂會呈現學習成果。節目將透過音樂導聆人安排經典管樂、重奏與動畫歌曲。

6.17㈣19:30
樂動忠聲—忠孝國中國樂班成果發表會



演出單位 鳳山忠孝國中 索票入場
忠孝國中國樂班成立至今成績亮眼，深受各界好評。此次表演曲目含：〈豐年祭〉、〈白蛇傳〉及〈七彩之和〉等，歡迎一同來分享學生們的學習成果。

6.19㈥19:30
KSAF《聽見武俠》高雄市國樂團音樂會

本檔節目取消，退票辦法詳大東官網



演出單位 高雄市國樂團
OPENTIX 售票 300、500、800、1000
指揮郭哲誠安排曾為武俠電影添色的多首國樂曲目，振懾人心的樂音從雙耳直通觀眾的五感任督二脈，所有做兇鋤惡的俠客故事迴盪腦海，向拯危救難的傳奇俠義英雄致敬。

6.20㈰14:00
高雄市青少年交響樂團「興味盎然」

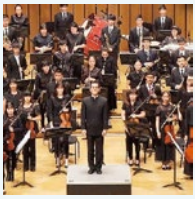

演出單位 高雄市青少年交響樂團 年代售票 200
本團除了對團員施以嚴格訓練外，並多方邀請國內外著名的指揮及管、絃樂專業人士指導團員，每年也邀請國內優秀的獨奏家與樂團合作演出，以提昇團員音樂能力，增廣其識見。

6.26㈥19:30・6.27㈰14:30
KSAF《當時月有淚》



演出單位 一心戲劇團
OPENTIX 售票 300、500、700、900、1200、1500、2000、2500
特邀新銳導演李易修合作，以靖康之難為背景，用獨特視角、新時代觀點，解構高宗趙構與岳飛之間的百轉千迴，穿插柔福帝姬的生命歷程，打造讓天地都黯然的《當時月有淚》。

7.2㈤19:30・7.3㈥19:30・7.4㈰14:30
KSAF《銅雀臺傳奇》



演出單位 秀琴歌劇團　OPENTIX 售票 300、500、700、900、1200、1500、2000、2500

曹操攻陷鄴城，得到一隻時代遠古的銅雀，也意外發現一位美麗少女崔晴娘。他爲此大動土木興建銅雀臺，卻遭眾人反對。由於他與崔晴娘的愛情不被允許，只能寄情於銅雀臺的興建以聊慰情懷…。

戶外藝文演出

每週六 17:00-18:00
園區戶外舞台 / 免費入座

日　期	6.19	6.26
演出節目	花、種子、大地親子音樂會	吉他與長笛的邂逅
演出團隊	南熠樂集	方圓之間室內樂團

高雄市音樂館

高雄市鹽埕區河西路 99 號　07-5315555　kaohsiungmusichall.khcc.gov.tw
索票場次：演出前 7 日 08:00-17:00 於音樂館 1 樓服務台供民眾索取，每人 2 張，索完爲止。

6.18㈤19:30
凝。聚鋼琴四重奏音樂會



演出單位 小提琴 / 陳冠甫、中提琴 / 富澤直子、大提琴 / 張慈珊、鋼琴 / 潘祖欣
年代售票 600　電話 07-2256360

音樂神童莫札特靈巧多變的輕快樂音，對上內斂的布拉姆斯細膩之琴韻，跨越時空限制，不同個性的靈魂終將於音樂殿堂聚首，交織出動人的篇章…。

6.22㈡19:30
2021 周宜蓁鋼琴獨奏會 變奏曲之夜



主辦單位 希拉雅藝術文化事業
索票入場 英國皇家音樂學院聯合委員會台灣辦事處梓官分處快樂島音樂教室
（高雄市梓官區大舍東路 126 號）
電話 0933-660357

周宜蓁，高雄人，鋼琴啟蒙於蔣淑華老師，曾師事黃芳吟教授、李敏翠老師，2019 年考取國立台南藝術大學音樂系研究所，主修鋼琴，現師事石文玲教授。

6.24㈣19:30
我與我的朋友



演出單位 小提琴 / 簡毓瑭、鋼琴 / 劉淳欣　年代售票 150　電話 07-2256360

本音樂會曲目涵蓋各時期作品，包括貝多芬第七號小提琴奏鳴曲及維尼奧夫斯基第二號小提琴協奏曲。音樂會當天將有詳盡的樂曲解說，帶領聽眾更加融入樂曲。

6.29㈡19:00
驀然洄首

演出單位 國立高雄科技大學典雅國樂社
索票入場　電話 0963-553757 官同學、0929-000110 蕭同學

繁忙的生活因音樂讓心靈獲得充實，緊湊的步調隨著音樂漸漸放慢跑步。典雅國樂社努力於國樂推廣，與他校籌辦交流、成果聯合發表，將文化傳承繼續發展下去。

岡山文化中心

高雄市岡山區岡山南路42號 07-6262620-3 gangshan.khcc.gov.tw

索票場次：演出前7日08:00-17:00於服務台供民眾索取，每人2張，索完為止。

開放時間 展覽室：週二至週四、週日10:30-17:30；週五、週六10:30-20:00；每週一休館
藝文廊道：週二至週六09:00-21:00；週日09:00-17:30；每週一休館

6.16-6.27 展覽室

藝憶非凡—
東方設計大學美術工藝系進修部110級進院進專畢業聯展

東方設計大學是台灣獨特又唯一專門教授設計與藝術養成與啟蒙的大學，此次展出類型包羅萬象，包括花鳥、山水、寫意、工筆、油畫、編織、攝影、插畫、動畫、多媒材雕塑等。



藝術市集

漫遊藝術・品味市集

每週六、日
16:00-21:30

6.5(六)、6.6(日)
6.12(六)、6.13(日)
因防疫暫停乙次

地點 高雄市文化中心藝術大道





高雄市政府文化局
紓困方案

全民共同防疫，藝術文化活動與相關消費、各場館入館與入園人數均大幅減少，為協助本市受疫情衝擊之藝文產業減輕負擔，高雄市政府文化局推出以下紓困方案，後續將視疫情發展與藝文團隊需求，持續調整與規劃各項措施

1. 於文化局所轄各演藝場館演出取消者，**免收取違約金，並全額退費**。

2. 凡本市立案演藝團體或設籍本市之個人，於文化局所轄演藝場館售票演出延期者，疫情趨緩後於原場館演出，其**場地費（含拆裝台）減半計收**。

3. 進駐文化局場域營運之商家或團體，5-6月份**租金減收最高50%**為原則，並得申請緩繳或分期繳交。

正港雄有戲

2021 1-2月 & 7-8月
高雄駁二 正港小劇場

一高多雄®



尋跡 HPS舞蹈劇場

7/2(五) 19:30 ｜ **7/3(六)** 14:30、19:30
7/4(日) 14:30

廟會藝陣與現代舞，看見世代輪迴與傳承

從古至今，人心中信仰，善者為神，惡者為妖，透過賞善罰惡來持續傳承。時間的流逝，科技的進步 ，「神」成為我們與亡者的聯繫方式。

祂，賞善罰惡；祂，善惡分明，看似混亂不堪的周遭，誰能於渾沌中走出？

記憶遷徙 索拉舞蹈空間舞團

7/24(六) 19:30 ｜ **7/25(日)** 14:30

穿越時間的長河，對話於記憶的悲喜迷霧間！

通過時間的流逝，環境變遷與人們的遷徙發生不可切割的關係，而「記憶」是腦海中對過去印象的累積。

穿越時間的長河，在悲喜迷霧間傾聽、對話，發現人與環境的改變，遇見那曾經美好或曾經遺憾的記憶。



三十而α 白開水劇團

7/30(五) 19:30 | **7/31(六)** 14:30、19:30
8/01(日) 14:30

誰說三十而剩？我說三十而立刻成為α女神

「你都已經三十歲了！怎麼還沒有存款？」奶奶一句話驚醒了睡夢中的珊珊。堅持追夢完成演員夢想的珊珊，在一個疫情爆發重創她的事業，失業又失意的她到底要怎麼突破人生的重圍，完成三十而立刻成為女神呢？

KSO 高雄市交響樂團 KAOHSIUNG SYMPHONY ORCHESTRA 附設

青少年交響樂團

Youth Symphony Orchestra



第17期團員甄選

甄試日期 2021年7月3日(六)

報名時間

即日起至2021年6月23日(三)下午5:00止

報名方式

採網路報名，至 https://reurl.cc/L082Ya 或掃 QR Code 填寫線上表單。

報名洽詢

(07)743-6633 轉 1014 王小姐 或 上本基金會網站 http://kpcaf.khcc.gov.tw/

指導單位 高雄市政府文化局 Bureau of Cultural Affairs Kaohsiung City Government

主辦單位 財團法人高雄市愛樂文化藝術基金會 Kaohsiung Philharmonic Cultural & Arts Foundation



KCO 高雄市國樂團
KAOHSIUNG CHINESE ORCHESTRA

附設 青少年國樂團
YOUTH CHINESE ORCHESTRA

第13期
團員甄選

甄試日期

2021 | 7 | 4 日

指導單位 高雄市政府文化局 Bureau of Cultural Affairs Kaohsiung City Government

主辦單位 財團法人高雄市愛樂文化藝術基金會 Kaohsiung Philharmonic Cultural & Arts Foundation

報名時間：即日起至2021年6月23日(三)下午5:00止

報名方式：採網路報名，至 https://reurl.cc/OXl629 或掃 QR Code 填寫線上表單。

報名洽詢：(07) 743-6633 轉1014 王小姐 或 上本基金會網站 http:// kpcaf.khcc.gov.tw/

2021花露露的童樂節

National Kaohsiung CENTER for the ARTS
WEIWUYING
衛武營 國家藝術文化中心
國家表演藝術中心 National Performing Arts Center

7/10-7/25

WEIWUYING CHILDREN'S FESTIVAL
花露露的冒險遊樂園

7/10-11 SAT-SUN
《小螞蟻與機器人：遊牧咖啡館》
黃翊工作室+
衛武營戲劇院 Weiwuying Playhouse

7/16-17 FRI-SAT
《快樂王子》
無獨有偶工作室劇團
衛武營歌劇院 Weiwuying Opera House

7/17-18 SAT-SUN
《撲克臉》
四喜坊劇集
衛武營歌劇院 Weiwuying Opera House

7/23-24 FRI-SAT
《親愛的戴斯》
頑劇場
衛武營歌劇院 Weiwuying Opera House

7/24-25 SAT-SUN
《天堂動物園：珍珠奶茶事件》
飛人集社劇團
衛武營歌劇院 Weiwuying Opera House

詳情請洽衛武營+886-7-262-6666
或上衛武營官網查詢



更多資訊

2021花露露的童樂節

7/10-7/25

WEIWUYING CHILDREN'S FESTIVAL

National Kaohsiung CENTER for the ARTS

WEIWUYING 衛武營 國家藝術文化中心

國家表演藝術中心 National Performing Arts Center

Little Ant & Robot

小螞蟻與機器人

A NOMAD CAFÉ

人類和機器人，在舞台上開了一間咖啡館。

在那裡沒有生活和藝術的分別，沒有現在和未來的界線。

這是一間，巡迴於世界各地角落的遊牧咖啡館。

將對未來世界的期待，放進這個世界裡；

也將美好的時刻，留存在這個世界裡。

在這裡，沒有藝術、科技與生活的分界。

《小螞蟻與機器人：遊牧咖啡館》邀請您入座。

7/10 (SAT.)

14:30 親子版｜19:30 大人版

7/11 (SUN.)

14:30 親子版



衛武營戲劇院 Playhouse

票價 —— 300/600/900/1200

詳情請洽衛武營+886-7-262-6666或上衛武營官網查詢

更多資訊

高雄市立社會教育館

高雄市小港區學府路115號 07-8034473 www.kmseh.gov.tw
網路報名 goo.gl/djdcuy 額滿截止

開放時間 展示廳09:00-12:00、14:00-17:00
演藝廳、演講廳 / 節目演出時刻

館內防疫措施須知 ★參加本館活動時請配合量體溫、採「實聯制」及戴口罩。
★因疫情須取消或變更活動時，以本館官方網站公告爲準。

假日系列活動

◎材料均免費提供。
◎請先報名，報名額滿提前截止；活動當日需報到，逾時報到者取消資格。

6.19㈥09:00
社會教育館中庭
DIY 創意海苔捲
參加對象 幼兒園、國小親子

6.20㊐09:00
六龜區六龜國小
核棗糕 DIY
參加對象 國小親子

6.27㊐09:30
鹽埕區鹽埕國小禮堂
手作黏土—牛牛飛高高
參加對象 國小親子

展覽活動 ▸ 展示廳

6.25-7.6
高雄市國際文化藝術協會會員聯展

類別 書法、彩墨、攝影等
參展者 高雄市國際文化藝術協會會員

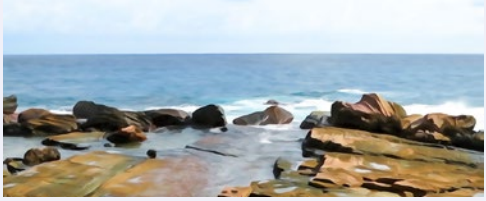

110年暑假研習營招生訊息

網路報名 6.8-6.18
報名網址 https://bit.ly/2D1KZaN
（寒暑假營報名系統）
第二階段現場報名 6.24-6.25（社教館2樓研究推廣組）
洽詢電話 07-8034473#209

漆彈挑戰營、童心藝術創作營、籃球運動營初階及進階班、桌球研習營、金頭腦快速記憶法營、故事繪本DIY營、MV舞蹈研習營、英語戲劇體驗營、小廚師體驗營、無人機組裝操控營、流行舞研習營、生活物理實驗營、巧手串珠創作營、小小Maker家挑戰營、航海探險家、說故事口才訓練營、神奇趣味魔術營、福爾摩斯偵探營、圍棋戰鬥訓練營、跟著導演用手機拍微電影、兒童體能歡樂營、小巴菲特兒童理財營、相聲演說技巧研習營、跟著導演學網路直播、麥昆智能小車向前衝、小偵探大追擊～實境解謎等多元有趣課程，歡迎小朋友們來社教館FUN暑假！

110年「親子飄戲劇工作坊」戲劇培訓課程招生

師資 豆子劇團專業師資群
培訓對象/費用 一、兒童戲劇坊：國小3至6年級（暑假升小4至國中一年級學童），每人700元。
二、親子（祖孫）戲劇坊：國中、高中學生暨家長，親子、祖孫組隊報名（未滿額再開放一般生報名），每人350元。
網路報名 6.21㈠10:00-6.29㈡12:00，報名後由電腦抽籤產生錄取名單。
上課日期 一、兒童戲劇坊：8.9-8.13及8.16-8.21。二、親子（祖孫）戲劇坊：8.8、8.14、8.15、8.21。三、巨星成果發表會：8.21㈥14:30。
上課地點 社教館研習教室及演藝廳
正取者報名表、報名費及證明文件繳交 於7.1㈣-7.3㈥09:00-12:00，14:00-17:00繳交至社教館2樓辦公室研究推廣組。
電話 07-8034473#208

翻轉學習力—心智圖法公益課程

6.26㈥08:00-17:00 體育館

主講 吳鴻松
參加對象 國小三年級至六年級學童、國中生及家長，入場採實聯登記。
報名方式 6.14㈠10:00-6.25㈣12:00開放網路報名，額滿截止。
課程費用 免費，午餐自理。
課程用具 請自備彩色鉛筆、彩色筆、方形便利貼。
報名洽詢 07-8034473#208 陳小姐
課程洽詢 0932-790732
高雄市心智圖法推展協會 吳理事長

週末蚊子電影院 ▸ 露天劇場（如遇天候不佳改至體育館）

入場方式 免費欣賞（看電影還可以摸彩！）

日期	片名	類型	級別	片長	字幕	發音
6.26㈥19:30	100% 小狼人	動畫、喜劇	普遍級	96分鐘	中文	國語





新光三越
SHIN KONG MITSUKOSHI
高雄 左營店
高雄市81361左營區高鐵路123號
電話 07-346 9999 網址 www.skm.com.tw



即日起 ~ 6月30日

E卡專屬
持E卡參加小小店員活動，加碼送50元折價券

房客專屬（皇家酒店、天悅飯店限定）
憑房卡 享單筆消費滿千折百優惠！

義大教職員、學生專屬
（義大國小、高中、義守大學限定）
憑學生證、教職員證
享有單筆消費滿 500 送 50 元折價券

義大員工專屬
憑員工證
享有單筆消費滿 500 送 50 元折價券

金石堂書店

藝文展演空間

各場館詳細開放時間
請電洽或瀏覽官網、Facebook

佛光緣美術館高雄館

左營區忠言路 28 號 6 樓 /
07-5568016#1601 / 週一休館



4.24-7.11
禪是露地白牛—
慶祝 2021 國定佛誕節特展

打狗文史再興會社

鼓山區捷興二街 18 號 / 07-5315867 /
週一休館 / 活動報名及資訊詳粉絲專頁

6.5 ㈥
【文化體驗｜主題手作】編走新濱

6.12 ㈥
走讀哈瑪星｜主題導覽

6.19 ㈥ 13:00-19:00
新濱老街—
老物 × 手作市集



免費入場　攤友攤費 200

帕莎蒂娜烘焙坊美術店

鼓山區青海路 167 號 2 樓 / 07-5530889 / 11:00-21:00

5.19–7.19
「時光漫漫」鄭宜庭創作個展

金馬賓館當代美術館

鼓山區鼓山一路 111 號 / 07-9721685 /
每週一休館、國定假日正常營業



110.6.18–111.3.27
希望HOPE

展出藝術家 鎌田治朗 (Jiro Kamata)、
卡洛琳・阿萊 (Caroline Halley)

麗的美術空間

鼓山區中華一路 353 號 1 樓 /
07-5548523 / 週四、六、日休館



6.7-6.18
陳瑞瑚—
和風梳理 油畫個展

高雄市新客家文化園區文物館

三民區同盟二路 215 號 / 07-3165666 / 週一休館

6.5-6.27　藝・不同

參展者 高雄市立壽山國中 109 學年度美術班暨屏山國小美術班

大唐生活美學館

三民區九如一路 588 號 / 07-3828858 / 每週日、一休館

5.1-6.16
話說佛陀—崇友雅集書法聯展

參展者
張松蓮、高黎慧、
潘珮君、楊靜蕙、
張春櫻、盧慧玲、
周子豫



新思惟人文空間

三民區明哲路 37 號 2 樓 / 07-3452699 / 12:00-20:30 / 週日、一休館

5.29-7.31
意象・加減・陳世憲　參展者 陳世憲

N°0｜Gallery

新興區六合一路 148 號 B1 / 0970-551668 /
20:00-00:00，可預約白天時間



5.2-6.20
FLUID—
N°0｜Gallery 開幕展

藝術家 張庭甄

瑟拉威人文藝術咖啡館

新興區民族二路 66 號 / 07-2232633 / 08:00-20:00

6.5-6.27
觀古至今



參展藝術家 蔡仁德

7.3-7.25
靜境

參展藝術家 李佳燕

GATHER ART 序藝術

苓雅區青年二路 198 號 2 樓 /
07-2119819 / 週日公休



5.29-6.26
《單飛不解散，
你怎麼說？》
左點 Left dot. —
詩集 × 插畫個展

咖啡鳥咖啡館

苓雅區青年一路 24 號 1 樓 /
07-2272839 / 農曆年祭祖秋休



6.1-7.31
撕藝翩翩：
陳桂芳棉紙撕畫
師生聯展

帕莎蒂娜烘焙坊文化店
苓雅區和平一路116號 / 07-2235199 / 09:00-21:00

5.19–7.19
「時光漫漫」鄭宜庭創作個展

御書房生活藝術空間
苓雅區林泉街8巷30號 /
07-7213556 / 週一公休



4.6-6.30 (藝術家)葉庭瑄
假如，記憶縮小了

高雄市戰爭與和平紀念公園主題館
旗津區旗津二路701號 / 07-5719973 / 週一休館

常設展

望你早歸、大時代悲歌、動盪的迴音、許昭榮文物展暨紀念銅像



台籍老兵影片展

週二：台灣人日本兵
週三：客家電視台 - 村民大會「台籍老兵血淚史」
週四：不知爲誰而戰 - 高砂義勇隊影像故事
週五：綠的海平線
週六：1945戰時悲歌
週日：民視 - 台灣演義「台籍日本兵」

荷軒新藝空間
鳳山區文衡路457號2樓 / 07-7677566 / 週一休館

5.6-7.8
衍 風景
Derivation Scenery

(展出藝術家)李小鏡、盧明德、徐永旭、梁任宏、陳浚豪、曾琬棻



THOMAS CHIEN 餐廳
前鎮區成功二路11號 / 07-5369436

5.6-7.8
衍 風景 Derivation Scenery

(展出藝術家)李小鏡、盧明德、徐永旭、梁任宏、陳浚豪、曾琬棻

竹梅源藝文空間
仁武區慈惠8街130號 / 07-3747165 / 週一、日休館，國定假日請來電查詢



6.11-8.7
綺麗心視界
謝慧綺油畫個展

美濃客家文物館
美濃區民族路49-3號 / 07-6818338 / 週一休館

5.4-7.28
曾文忠美濃鄉思情系列畫展—天涯遊踪



澄清湖國際藝術中心
鳥松區大埤路32號 / 07-7355073 / 週日預約及週一休館 /
票價：100（高雄市民享50元優惠）

6.1-6.27
2021找尋生活藝術聯展 ▸ 近現代展區
台灣24節氣・新語常設展 ▸ 戶外陽台展區
2021國際秋拍推薦藏品展 ▸ 博物館展區

佛光緣美術館總館
大樹區興田路153號 /
07-6561921#1430 / 09:00-17:00

常設展—
星雲大師著作藏書特展

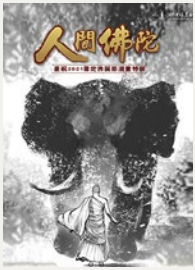

5.15-6.27
人間佛陀—慶祝2021
國定佛誕節漫畫特展

佛光山佛陀紀念館
大樹區統嶺路1號 / 07-6563033#4002-4003 / 週二休館

5.5-8.15 ▸ 本館二樓第一展廳
人間池塘—張大千、文人與荷花藝術大展

5.9-7.4 ▸ 本館二樓第二展廳 **歷代高僧書法展**

110.5.16-115年 ▸ 本館二樓第三展廳
佛教海線絲綢之路—新媒體藝術特展

高雄市自然史教育館
路竹區中山路1821號 / 07-6077839 /
週六、日及國定假日休館

即日起至6.30
親愛的，海洋特展



110.6-111.6
張牙舞爪—
哺乳動物牙齒與足爪特展

航空教育展示館

岡山區致遠路 55 號 / 07-6258111 / 08:00-17:00

中、美、蘇戰機 44 架 ▸ 一樓、二樓參觀區

▸ 一樓體驗區

中美號總統專機（付費參觀）

F-5 戰機 / UH-1H 直昇機（免費乘坐體驗）

6.12-6.14 ▸ 一樓體驗區

端午節立蛋活動



▸ 二樓序廳

二次世界大戰經典戰機特展

飛虎 80 周年紀念摸彩活動

WOOD 藝術空間

橋頭區興糖路 2 巷 1 號 / 07-6111350 / WOOD 電週一、二休館

4.23-6.6 每週三至週日 13:00-17:00

【當世界慢下來】環境閱讀室

6.17-7.22

家作時尚—蕭柏潤異想世界個展

6.5 (六) 13:30 ▸ 雨豆樹劇場

【環境慶典—當我們慢下來】成果活動



憑展覽紙本票根 可享 Donutes 飲品 買一送一

（高雄華榮、澎湖馬公除外。一張限抵用一杯，限同品項/冰熱/大小，不得與其他優惠併用）

憑 Donutes 紙本發票

展覽現場購票可享 320元

優惠票價（全票350元）

多那之咖啡蛋糕烘焙 | SERVICE 客服 / 加盟 07-3121088

空軍軍史館

岡山區介壽西路西首一號 / 07-6258111 / 週一休館

即日起 -9.30 ▸ 第一展區

華僑與空軍特展



即日起 -6.30 ▸ 第二展區

空軍第一聯隊特展

鍾理和紀念館

美濃區廣林里朝元 95 號 / 07-6822228 / 週一休館



7.3-7.4・7.24-7.25

2021 笠山文學營—

雨後新生：理和與鐵民的迴音

講師 彭瑞金、鍾舜文、洪崇銘(蕉青文化工作室)、黃亭瑋(再拒劇團)、吳佩璇(Texture 版畫工作室)等 16 位。

活動費用 單日 800 元，4 日全程 3000 元（不含住宿）

報名網址暨更多資訊

白屋

橋頭區興糖路 4 巷 1 號 / 07-6111350 / 10:00-17:00（採團體預約）

6.12 (六)・6/19 (六) 13:30

森林走讀—聆聽環境的聲音

正修科技大學藝文處

鳥松區澄清路 840 號 / 07-7358800#6302 / 行政大樓 11 樓藝術中心逢例假日休館

5.7-6.25 ▸ 行政大樓 11 樓藝術中心

風雲在棋—心之藝境—林悅棋再生創作個展

市民藝廊

0932-996726

南區資源回饋中心週一公休；其他場館週六日公休

5.1-6.30

鄉情：蕭篤昇水彩畫展 ▸ 南區資源回饋中心

水彩畫聯展 ▸ 前鎮區公所

小港塗鴉畫室聯展 ▸ 高雄市政府社會局

吳文德 林金英等藝術家聯展 ▸ 鳳山區地政事務所

陳皆宏油畫創作個展 ▸ 三民區公所

奇想 張力 藝術家 薛如油畫個展 ▸ 穩發漁業公司





獲選歐美影展佳評如潮！今夏最衝擊感人的電影

榮獲 美國 西雅圖國際影展 觀摩電影

榮獲 阿根廷 布宜諾斯艾利斯國際影展 競賽外電影

獲選 愛沙尼亞 塔林黑夜影展 電影創投

“議題深具國際性” – BAFICI

一張親情、愛情和師生情的考卷









Final Exam

期末考

SEE A FILM 看在高雄拍的電影 SHOT IN KAOHSIUNG

金鐘視帝 藍葦華 金馬影后 陳淑芳 桃影影帝 吳宏修 金鐘女配 楊小黎 金馬男配 陳博正

藍葦華 | 吳宏修 | 陳淑芳 | 陳博正 | 楊小黎 | 邱志宇 | 夏騰宏 | 汪心玨 特別演出 陸弈靜 | 吳伊婷 | 詹婷怡 | 李宣毅 | 今子嫣 | 周寰宇 | 黃友誠 | 阿鍾國小五年七班

出品 花千樹電影有限公司 高雄人 | 製作 花千樹電影有限公司 | 協力製作 四百擊影像製作有限公司 | 後期 得翼數位影像股份有限公司 | 混音 步步音像製作有限公司 中影股份有限公司 嘉莉錄音工房 | 發行 海鵬影業有限公司 | 網路行銷 凡止文創 張育晴 | 出品 菩德盛

企劃 王典凱 | 編劇 郭珍弟 王典凱 | 導演 許之慧 周以文 | 美術 張峨峰 | 聲音設計 蕭頌展 | 造型 吳芝瑋 | 燈光 丁柏衡 | 服裝 陳嘉惠 | 剪接 陳博文 | 配樂 鄭吉均 | 製片 楊荷永 | 製作統籌 蘇振興 | 監製 張經玉 | 導演 郭珍弟

© 2020 A Thousand Trees Films. All Rights Reserved.

高雄市政府文化局 Bureau of Cultural Affairs Kaohsiung City Government

歌劇

拉威爾 魔頑與法童

RAVEL: L'ENFANT ET LES SORTILÈGES

幻想
奇遇
夢境
愛與陪伴



KSO 高雄市交響樂團
Kaohsiung Symphony Orchestra

指　揮｜楊智欽

歌　手｜石易巧 賴珏妤 郭錦慧 王郁馨
陳　禹 張殷齊 李增銘 羅俊穎

特別邀演｜車炎江

2021. 8.21 (六) 14:30 19:30 | 22 (日) 14:30 衛武營戲劇院

票價 300/600/900/1200/1500　聯邦銀行卡友刷卡購票9折　售票 OPENTIX 洽詢 07-7436633

主辦單位 高雄市政府文化局 Bureau of Cultural Affairs Kaohsiung City Government　財團法人高雄市愛樂文化藝術基金會 Kaohsiung Philharmonic Cultural & Arts Foundation　藝文支持 LASER TEK 雷科股份有限公司　演出資訊 Kaohsiung Symphony Orchestra/高雄市交響樂團

主辦單位保留節目資訊更動權