飞利浦
DVD 播放机，带 USB 接口

DivX

DVP3350K

播放 DVD 或 USB 内容，多媒体随意欣赏

具有高速 USB 2.0 连接

它可为您提供完美、逼真的画质并可播放几乎所有光盘，是您梦寐以求的播放机！飞利 DVD 播放机为您提供了极佳的影音娱乐体验。

身临其境般的音频和视频效果
- 逐行扫描分量视频带来优化的画面质量
- 屏幕调整始终能带给您最佳的观看体验

方便易用
- 一键创建 MP3，直接从 CD 创建到 USB 闪存盘

连接并享受多种音源
- 高速 USB 2.0 连接，可播放 USB 闪存盘中的视频 / 音乐
- 媒体复制可将照片和音乐传输到 USB 闪存盘

改进的卡拉 OK 功能
- 卡拉 OK 计分让您在家就可举办充满乐趣、激动人心的歌唱比赛

支持各种影片和音乐
- 可播放 DivX、 MP3、 WMA 和 JPEG 数码相机照片
- 可播放 CD、 (S)VCD、 DVD、 DVD+R/RW 和 DVD-R/RW
- DivX 认证适合 DivX 视频的标准播放

PHILIPS
sense and simplicity *

* 精于心 简于形

产品亮点

全能播放

可播放几乎任何媒体格式 - 不管是 DivX、MP3、WMA 还是 JPEG。体验卓越播放能力带来的极致方便性，在舒适的起居室内享受用电视或家庭影院系统共享媒体文件的奢华。

卡拉 OK 计分

卡拉 OK 计分为您的卡拉 OK 演唱增添一分乐趣。卡拉 OK 计分功能可以评判您的表现，以便您继续提高，也方便您举行歌唱比赛。卡拉 OK 计分功能会自动为您的演唱评级，并显示一副诙谐的画面来表示您的演唱水平。它将带给您无尽的乐趣。

逐行扫描

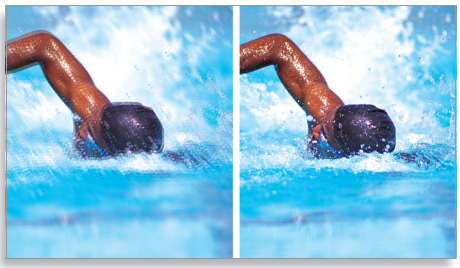

逐行扫描技术可使图像的垂直分辨率加倍，从而产生明显清晰的画面。与首先向屏幕发送奇数行画面，接着发送偶数行画面不同，取而代之的是同时发送奇数行和偶数行的画面。用最大解晰度瞬间创建整个画面。在此速度下，您的肉眼将看到一个更加清晰的画面，不会出现线条结构。

一键创建 MP3

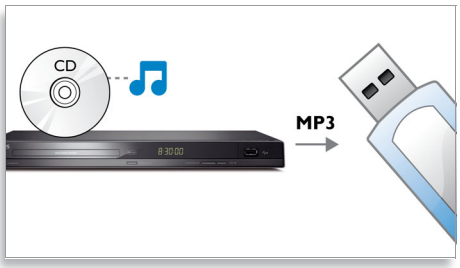

在飞利浦产品上将您喜爱的 CD 的内容转换成 MP3 文件，并通过 USB 电缆将其直接存储在闪存棒或便携式媒体播放机上。在家创建 MP3 文件，无需使用电脑，甚至在播放 CD 时也可以创建 MP3，享受极致的方便性。

高速 USB 2.0 连接

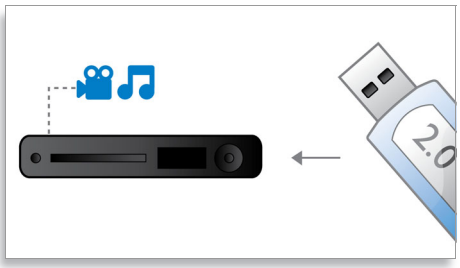

通用串行总线 (USB) 是连接电脑、外围设备和消费电子设备所广泛采用的一种协议标准。高速 USB 设备的数据传输速度高达 480 Mbps - 远高于原始 USB 的速度 12 Mbps。使用高速 USB 2.0 连接，只需插入 USB 设备、选择影片、音乐或照片即可立刻播放。

媒体复制

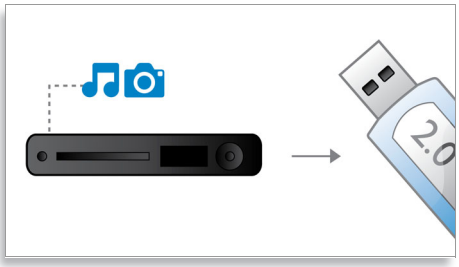

无论是在居室内还是任何其它地方，您都可以和家人朋友分享照片和音乐。只需将文件复制到 USB 闪存盘，即可随身携带您喜爱的照片和音乐。

屏幕调整

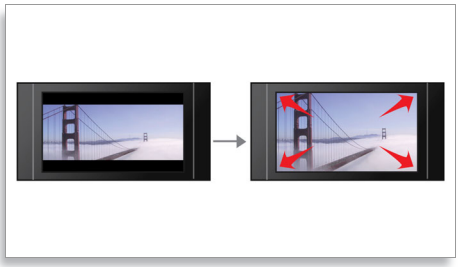

无论您欣赏什么内容，在什么电视上欣赏，屏幕调整功能都能确保画面填充整个屏幕。它能够消除屏幕顶部和底部难看的黑条，您无需执行繁琐的手动调整。只需按下屏幕调整按钮、选择格式，即可全屏欣赏影片

规格

图片 / 显示
- D/A 转换器 : 12 比特， 108 兆赫
- 画面增强 : 逐行扫描 , 视频提升采样

音响
- D/A 转换器 : 24 位， 192 kHz
- 频率响应 : 30-20000 赫兹
- 信噪比 : > 90
- 失真和噪音 (1kHz): > 65 dB
- 串音 (1kHz): > 70 dB
- 动态范围 (1kHz): > 80 dB
- 声音系统 : 杜比数字

视频播放
- 播放媒介 : CD, CD-R/CD-RW, Video CD/SVCD, DVD, DivX, DVD+R/+RW, DVD-R/-RW, DVD-Video
- 压缩格式 : MPEG1, MPEG2, DivX 3.11, DivX 4.x, DivX 5.x, DivX 6.0
- 光盘播放系统 : NTSC, PAL

音频播放
- 播放媒介 : CD, MP3-CD, MP3-DVD, WMA-CD, CD-R/RW, 音频 CD
- 压缩格式 : MP3, 杜比数字 , PCM, WMA
- MP3 比特率 : 32 - 320 kbps

静态照片播放
- 播放媒介 : DVD+R/+RW, DVD-R/-RW, CD-R/RW, Picture CD, Kodak Picture CD
- 图像压缩格式 : JPEG
- 画面增强 : 翻转照片 , 旋转 , 缩放 , 幻灯片放映 , 带 MP3 播放功能的幻灯片放映

连接
- 前接 / 侧接 : 麦克风 , USB
- 背面连接 : 模拟音频 L/R 输出 , 逐行分量视频输出 , 复合视频 (CVBS) 输出 , 数字同轴输出

方便
- 儿童保护 : 儿童锁 , 儿童锁
- 屏幕显示语言 : 英语 , 韩语 , 马来语 , 泰国语 , 繁体中文

电源
- 电源 : 110-240V, 50/60 Hz
- 功耗 : < 10 瓦
- 待机功耗 : < 1 瓦

附件
- 随附配件 : 2 节 AAA 电池 , 音频 / 视频电缆 , 遥控器 , 全球保修单 , 用户手册 , 电源线

尺寸
- 包装尺寸 （宽 x 高 x 厚）(（宽 x 高 x 厚）): 415 x 82 x 282 毫米
- 装置尺寸 （宽 x 高 x 厚）(（宽 x 高 x 厚）): 360 x 37 x 209 毫米

多媒体应用
- 多媒体连接 : USB 内存类设备
- 播放格式 : DivX, JPEG 静态数码照片 , MP3

发行日期 2009-07-03

版本 : 1.0.5

12 NC: 8670 000 48861
EAN: 87 12581 45991 8

© 2009 Koninklijke Philips Electronics N.V.
保留所有权利。

规格如有更改，恕不另行通知。所有商标是 Koninklijke Philips Electronics N.V. 或它们各自所有者的财产。

www.philips.com