



BF135AK2



BF150AK2

---

前言索引 **1**

---

发动机组 **2**

---

机架组 **3**

---

零件编号索引 **4**

---

HPPO 原料

## 零件手册使用说明

这本零件手册是基于2011年11月10日起，现有的最新信息编写而成。

- 对于2011年11月10日后所作的任何改动，请参见零件手册更新信息。

在订购零件时，一定要详细指明零件编号。

- 在订购零件前，根据需要确认机种、机型、序列号、颜色、制造商和尺寸。
- 注意本册中的插图（零件图纸）可能会与实物有差别。它们仅仅是用来帮助你查看零件的。

当本零件手册内容有改动或增加，我们会适时出版一个封面依次列有改动部番的更改版本。我们推荐保留这些信息，以保证零件手册总在最新的状态。请联系你的本田经销商确认是否有更新信息出版。

第一版发行时间: 2011年11月10日  
本田技研工业株式会社

## 目 录

	页码	类别	
●零件手册使用说明 .....	1	B1	<b>1</b>
●如何查阅零件信息 .....	2	B2	
●零件手册结构 .....	3	B3	
●当零件被修订时 .....	4	B4	
●本零件手册中所使用的缩写词 .....	4	B4	
●如何查看零件批次和序列号 .....	5	B5	
●机种、零件目录代码和发动机适用序列号 .....	6	B6	
●每种机型属性 .....	7	B7	
●燃料软管、通用软管及乙烯软管 .....	8	B8	
●工时 .....	9	B9	
●插图索引 .....	14	B14	
●发动机组 .....	22	D1	<b>2</b>
●机架组 .....	57	G1	<b>3</b>
●零件编号索引 .....	125	L1	<b>4</b>

# 如何查阅零件信息

## A “带插图的索引”参考

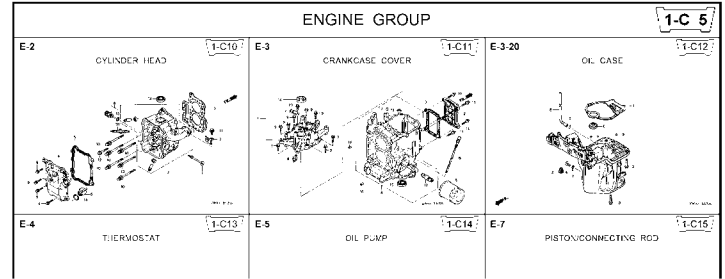

## B “零件编号索引”参考

PART NO. INDEX					
Part Number	Address	Page	Ref.	Part Number	Address Page
06000				15212-ZW9-000	1-C14 3C
				15220-ZW9-003	1-C14 3C
06316-ZW9-000	1-69	88	1	15332-ZW9-000	1-E8 55
				15332-ZW9-A30	1-E11 58
11000				15400-PFB-004	1-C11 27
				15422-ZW9-000	1-C14 3C
11300-ZW9-405	1-C11	27	1	15473-881-000	1-C14 3C
11300-ZW9-406	1-C11	27	1	15474-ZW9-000	1-C14 3C
11340-ZW9-000	1-C11	27	2	15611-921-000	1-C10 26
11342-ZW9-000	1-C11	27	3	15655-ZW9-000	1-C11 27
11381-ZW9-003	1-C12	28	1		
				16000	
12000				16010-ZV4-005	1-D4 36
12000-ZW9-405ZA	1-C11	27	4	16011-ZV4-005	1-D4 36
12155-ZV4-A00	1-C13	29	1	16013-ZW9-003	1-D4 36
12166-ZW9-000	1-C10	26	1	16016-ZW9-003	1-D4 36
12209-GB4-681	1-C16	32	1	16016-ZW9-721	1-D4 36
12210-ZW9-405ZA	1-C10	26	2	16023-ZW9-003	1-D4 36
12216-ZE2-300	1-E8	55	1	16024-ZV4-650	1-D4 36
	1-E11	58	1	16028-ZV4-650	1-D4 36

## C “零件名称索引”参考

PART NAME INDEX					
Part name	Address	Page	Ref.		
[ A ]					
ABSORBER ,FUEL	1-E15	62	5	BOLT ,	
ARMATURE COMP.	1-D11	43	7	BOLT ,	
ARM COMP. ,LINK JOINT	1-G6	85	18	BOLT ,	
ARM COMP. ,SHIFT LINK	1-G6	95	14	BOLT ,	
ARM COMP. ,TILT	1-F15	79	20		
ARM ,FUEL PUMP ROCKER	1-C16	32	4		
ARM ,REVERSE LOCK	1-F15	79	18		
ARM ,SHIFT LINK	1-F11	74	7		
ARM ,STOPPER	1-D1	33	12	BOLT ,	
ARM ,THROTTLE REMOTE	1-F11	74	6		
ARM ,VALVE ROCKER	1-C16	32	5		
[ B ]					
BAG ,TOOL ,160MM	1-G5	84	10		
BAND	1-G6	86	37		
BAND B1 ,WIRE	1-F6	69	1		
BAND ,CORD	1-F3	67	18	BOLT ,	
BAND ,TUBE CLIP ,11MM	1-E15	63	20		
BAND ,TUBE CLIP ,12.5MM	1-E15	63	19	BOLT ,	

类别

E-2
CYLINDER HEAD
1-C10

Service item	F.R.T.
O-RING, 26X2.7	0.1
.PLUG, SPARK	
O-RING, 9.5X1.5	0.2
.SENSOR ASSY., WATER TEMPERATURE	
COVER COMP., HEAD	0.3
.PACKING, HEAD COVER	
GASKET, CYLINDER HEAD	1.8
OIL SEAL, 20X32X6	2.4
HEAD COMP., CYLINDER	3.1

Ref. No.	Part No.	Description	Reqd. QTY						Serial No.	Parts catalogue code
			BF	BFP	BF	BFP	BF	BFR		
			9901	9901	1001	1001	1001	1001		
1	12166-ZW9-000	STOPPER, ENGINE SIDE	2	2	2	2	2	2		
2	12210-ZW9-000ZA	HEAD COMP., CYLINDER	1	1	1	1	1	1		
3	12251-ZW9-003	GASKET, CYLINDER HEAD	1	1	1	1	1	1		
4	12310-ZW9-000	COVER COMP., HEAD	1	1	1	1	1	1		
5	12312-ZW9-000	PACKING, HEAD COVER	1	1	1	1	1	1		
6	15611-921-000	CAP, OIL (NO GAUGE)	1	1	1	1	1	1		
7	16617-ZW9-000	HOLDER, CABLE	1	1	1	1	1	1		SC,SG
	16617-ZW9-010		1	1	1	1	1	1	1001800	LHC,LHD
			1	1	1	1	1	1	1001801	LHC,LHD
8	35673-ZW5-003	SENSOR ASSY., WATER TEMPERATURE	1	1	1	1	1	1		
9	90003-ZW9-000	BOLT, FLANGE, 6X22	4	4	4	4	4	4		
10	90007-ZW9-003	BOLT, FLANGE, 8X83	6	6	6	6	6	6		
11	90011-ZW9-000	BOLT, FLANGE, 6X14 (CT200)	1	1	1	1	1	1		
12	90020-ZW9-000	BOLT, FLANGE, 8X40	2	2	2	2	2	2		
13	91202-KJ9-003	OIL SEAL, 20X32X6	1	1	1	1	1	1		
14	91301-805-000	O-RING, 26X2.7	1	1	1	1	1	1		
15	91307-PK2-005	O-RING, 9.5X1.5 (HONDA KIKAKI)	1	1	1	1	1	1		
16	98059-55916	PLUG, SPARK (CR5EH-9)	2	2	2	2	2	2		
	98059-55926	PLUG, SPARK (U16FER9)	2	2	2	2	2	2		

页码

# 零件手册结构

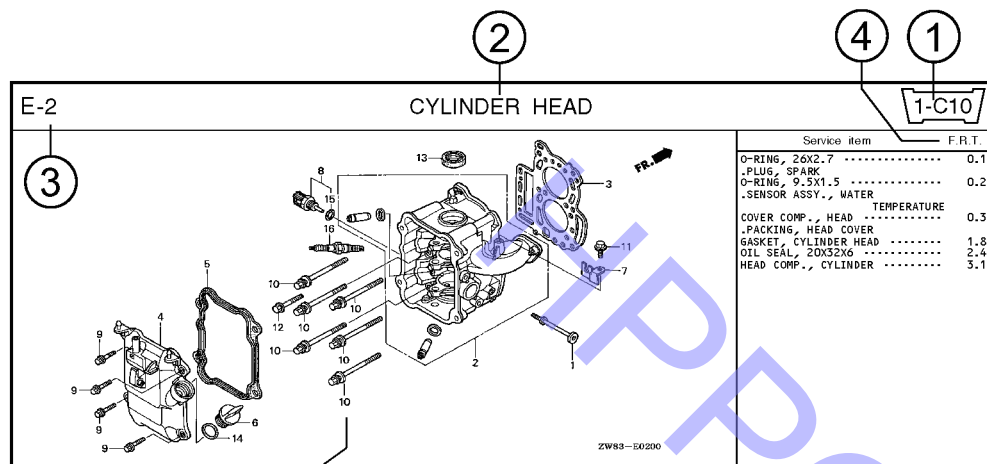

Service item	F.R.T.
O-RING, 26X2.7	0.1
PLUG, SPARK	
O-RING, 9.5X1.5	0.2
SENSOR ASSY., WATER TEMPERATURE	
COVER COMP., HEAD	0.3
PACKING, HEAD COVER	
GASKET, CYLINDER HEAD	1.8
OIL SEAL, 20X32X6	2.4
HEAD COMP., CYLINDER	3.1

Ref. No.	Part No.	Description	Reqd. QTY						Serial No.	Parts catalogue code
			BF 9.901	BFP 9.901	BF 10D1	BFP 10D1	BF 10B1	BFP 10B1		
1	12166-ZW9-000	STOPPER, ENGINE SIDE	2	2	2	2	2			
2	12210-ZW9-000ZA	HEAD COMP., CYLINDER								
		*NHS*	1	1	1	1	1	1		
3	12251-ZW9-003	GASKET, CYLINDER HEAD	1	1	1	1	1	1		
4	12310-ZW9-000	COVER COMP., HEAD	1	1	1	1	1	1		
5	12312-ZW9-000	PACKING, HEAD COVER	1	1	1	1	1	1		
6	15611-921-000	CAP, OIL (NO GAUGE)	1	1	1	1	1	1		
7	16617-ZW9-000	HOLDER, CABLE	1	1	1	1	1	1	SC,SG	
	16617-ZW9-010		1	1	1	1	1	1	1001800 LHC,LHD	

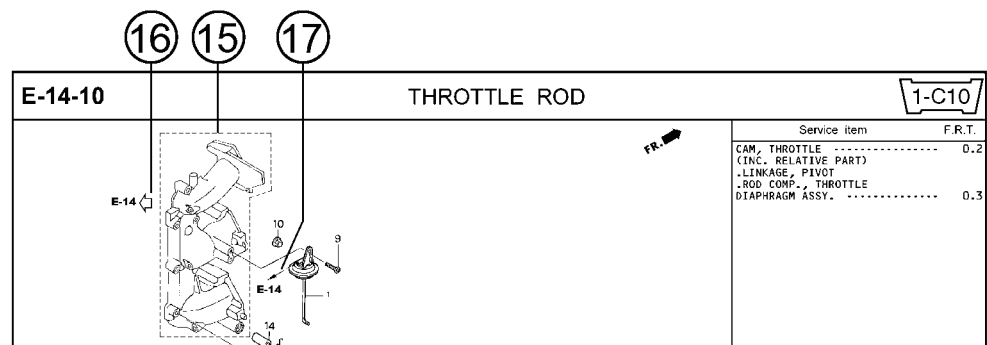

Service item	F.R.T.
CAM, THROTTLE (INC. RELATIVE PART)	0.2
LINKAGE, PIVOT	
ROD COMP., THROTTLE	
DIAPHRAGM ASSY.	0.3

## 类别

- 类别（代替页码）是帮助你使用零件编号或零件名称查阅零件的单元号码。

## 总成标题

## 批次号码

## 维修项目/工时

## 参考号

- 标题旁有带括号的数字标注的表明，本页是后接上页的。

## 零件编号

## 本田颜色代码

## 零件名称

## 组装

- 零件图中，虚线框住的部分在完成安装之后是可见的。（同样包含内零件）。

## 颜色说明

### ⑪ 注意事项

- 注意事项在零件名称后加括号标注。

### ⑫ 要求的数量

- 写在括号中的数量是指可选择的零件数量。
- 有“N”标注的数量是可选的零件在需要时要经过选择才能使用。
- 要求的数量是指本页所需零件数量。

### ⑬ 序列号

### ⑭ 14机型

- 当为空格时，表明零件通用任何机型。
- 当实际的机型与“零件手册机型”不同时，查阅“机种、机型和适用序列号”进行确认。

### ⑮

- 虚线框内的零件适用于其他总成。

### ⑯

- 空心箭头表示虚线框内零件的批次号码。

### ⑰

- 实心箭头表示与此连接的零件批次号码。

## 当零件被修订时



一定要检查序列号!!



Ref. No.	Part No.	Description	Reqd. QTY						Serial No.
			BF 9901	BFP 9901	BF 1001	BFP 1001	BF 1001	BFP 1001	
1	12166-ZW9-000	STOPPER, ENGINE SIDE .....	2	2	2	2	2	2	
2	12210-ZW9-000ZA	HEAD COMP., CYLINDER *NH8*.....DARK GRAY	1	1	1	1	1	1	
3	12251-ZW9-003	GASKET, CYLINDER HEAD .....	1	1	1	1	1	1	
4	12310-ZW9-000	COVER COMP., HEAD .....	1	1	1	1	1	1	
5	12312-ZW9-000	PACKING, HEAD COVER .....	1	1	1	1	1	1	
6	15611-921-000	CAP, OIL .....	1	1	1	1	1	1	
		(NO GAUGE)							
7	16617-ZW9-000	HOLDER, CABLE (###).....	1	1	1	1	1	1	
	16617-ZW9-010	.....	1	1	1	1	1	1	

此序列号是指进行修订后最后一台未被修订的发动机的序列号。

显示在左边时, 适用于1001801号及其之后的发动机。

显示在右边时, 适用于1001800号及其之前的发动机。

• 零件名称后有“###”标注的零件有限供应期限(不可卖)。

## 本零件手册中所使用的缩写词

• 以下为零件名称一栏中所使用的缩写词的全称。

A..... 安培	IN..... 进气
A.C..... 交流电	L(100L)..... 连接(100个连接)
ASSY..... 安装	L..... 左
AT..... 自动变速箱	MM..... 毫米
C.D.I..... 容性放电点火	MT..... 手动变速箱
COMP..... 完成	P.T.O..... 动力输出轴
D.C..... 直流电	R..... 右
EX..... 排气	RR..... 后
G.F.C.I..... 接地故障电路	STD..... 标准
HEX..... 六边形	T(22T)..... 齿状物(22个)
H.S.T..... 液压静力传输	V..... 伏特
FR..... 前	W..... 瓦特

## 如何查看零件批次和序列号

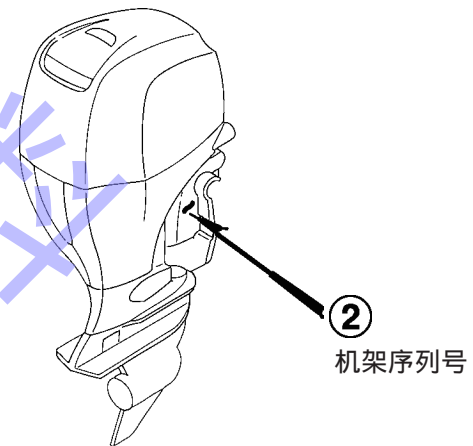
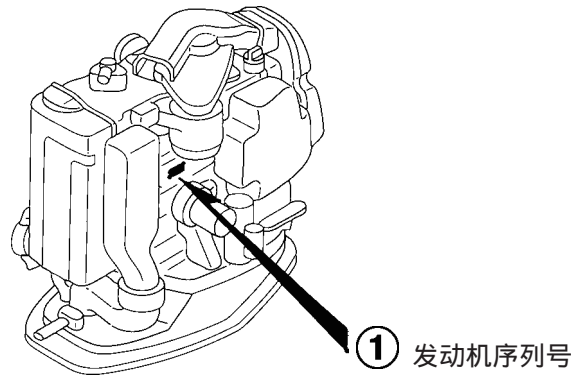
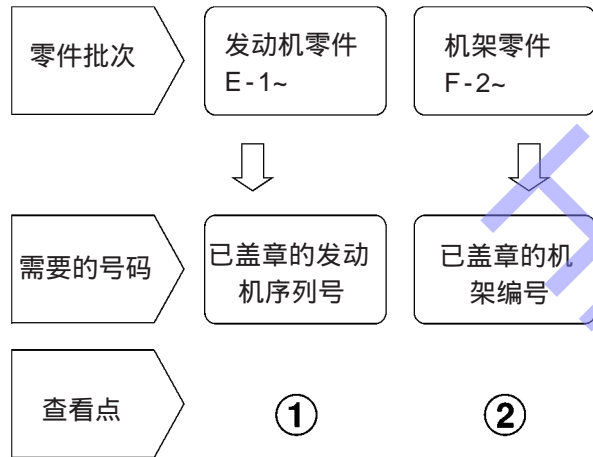

## 机种、零件目录代码和适用序列号

· 本零件手册中所给出的机种、零件目录代码和发动机适用序列号可以按照下表来识别。

机种	机型	零件目录代码	发动机		适用的发动机序列号	适用的机架序列号
			机种	机型		
BF135AK2	LCU	LCU	BF135A4	SE	BEARJ-1000001~	BASJ-1400001~
	LD	LD				BARJ-1400001~
	LU	LU				BASJ-1400001~
	XCD	XCD				BARJ-1400001~
	XCU	XCU				BASJ-1400001~
	XD	XD				BARJ-1400001~
	XU	XU				BAPJ-1400001~
BF150AK2	LCU	LCU	BF150A4		BEANJ-1000001~	BANJ-1400001~
	LD	LD				BANJ-1400001~
	LU	LU				BAPJ-1400001~
	XCD	XCD				BANJ-1400001~
	XCU	XCU				BANJ-1400001~
	XD	XD				
	XU	XU				



## 每种机型属性

· 每种机型的属性见下表。（括号内为可选项目）

规格		机种	BF135AK2						BF150AK2							
		机型	LCU	LD	LU	XCD	XCU	XD	XU	LCU	LD	LU	XCD	XCU	XD	XU
艏板高度	508 mm		●	●	●					●	●	●				
	635mm					●	●	●	●				●	●	●	●
反向旋转			●			●	●			●			●	●		
遥控			(●)	(●)	(●)	(●)	(●)	(●)	(●)	(●)	(●)	(●)	(●)	(●)	(●)	(●)
油箱			(●)	(●)	(●)	(●)	(●)	(●)	(●)	(●)	(●)	(●)	(●)	(●)	(●)	(●)
电动倾斜			●	●	●	●	●	●	●	●	●	●	●	●	●	●
螺旋桨	14-1/2X15		(●)	(●)	(●)	(●)	(●)	(●)	(●)	(●)	(●)	(●)	(●)	(●)	(●)	(●)
	14-1/4X17		(●)	(●)	(●)	(●)	(●)	(●)	(●)	(●)	(●)	(●)	(●)	(●)	(●)	(●)
	14X19		(●)	(●)	(●)	(●)	(●)	(●)	(●)	(●)	(●)	(●)	(●)	(●)	(●)	(●)
	14-3/4X19			(●)	(●)			(●)	(●)	(●)	(●)				(●)	(●)
	14X21		(●)	(●)	(●)	(●)	(●)	(●)	(●)	(●)	(●)	(●)	(●)	(●)	(●)	(●)
	14-1/2X21			(●)	(●)			(●)	(●)	(●)	(●)				(●)	(●)
	14-1/2X23		(●)	(●)	(●)	(●)	(●)	(●)	(●)	(●)	(●)	(●)	(●)	(●)	(●)	(●)
	14-1/4X23			(●)	(●)			(●)	(●)	(●)	(●)				(●)	(●)
	14X25			(●)	(●)			(●)	(●)	(●)	(●)				(●)	(●)
	15-1/2X13			(●)	(●)			(●)	(●)		(●)	(●)			(●)	(●)
	15-1/4X15			(●)	(●)			(●)	(●)		(●)	(●)			(●)	(●)
15X17			(●)	(●)			(●)	(●)		(●)	(●)			(●)	(●)	

## 燃料软管、通用软管及乙烯软管

- 标准零件燃油软管、通用软管及乙烯软管可能会用盘绕的成批零件进行替代。
  - 当订购标准零件燃油软管、通用软管及乙烯软管时，应使用零件目录中零件名称下括号（ ）内书写的成批零件编号。
  - 当交换软管时，应按照零件名称中提及的规定长度切割并使用软管。
- ( 有关成批零件切割方法及填写订单的方法等，请参见成批零件随附的说明书。 )

燃料软管、通用软管及乙烯软管的成批零件编号。

例如：95001-75 001-50M



注意：如果将燃料软管和通用软管或乙烯软管弄错时，会发生危险。

切勿将通用软管或乙烯软管用作燃料软管，反之亦然。通常按照成批零件随附的服务手册或说明书使用零件目录中正确的成批零件。

## 工时

工时（FRT）是指维修一个产品的标准时间，工时在本手册中都有列入，来帮助经销商掌握工作流程和计算维修时间。

### FRT设置

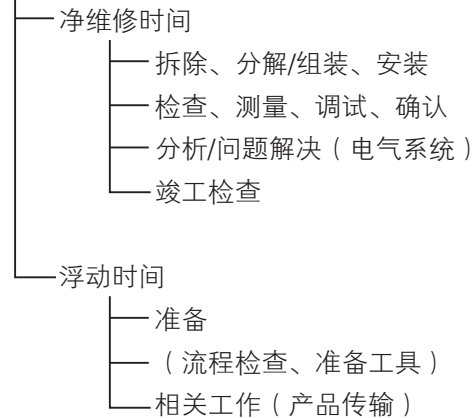

\* 浮动时间是由净维修时间乘以一个给定系数得到的。

### 编辑类型

正文中所示的维修项目以及销售备件的安装工作时间列为主体。其他不使用备件的典型维修项目（拆卸/安装、调试、检查/测量及其他工作）共同列在引言中的列表中，并按照工作性质进行分类。

### FRT设置标准

- 为方便计算工时费，采用十进制（单位0.1）设定工时。  
例如：（0.1）→6分钟，（0.2）→12分钟  
[小时工资]x[FRT]=[工时费]
- FRT是用手工具来设置。
- 维修项目和FRT要根据工具和维修设备的改进以及维修过程来进行变化。

## 1 工作流程

- 在根据单独维修手册中的方法来使用工作时间设置工作流程时，应根据需要参考本手册。
- 设置维修手册中没有列出的维修项目时，应根据许可的最短维修时间、安全工作保障、维修品的保证来设定维修的工作方法。
- 维修工作基本上由一个人进行。当需要两个或两个以上的人员时，则根据人员数量设置为总时间。
- 设置工人技术水平数值时，维修人员必须具备3年维修本田产品的经验。
- 维修手册中含有规定或推荐的用于设置工时的特殊工具和维修设备。

## 没有列工时的维修项目

- 本手册中没有列出的附件和维修零件。
- 正常使用过程中出现较小老化、恶化或破裂的位置。
- 只需要一碰就可完成的维修工作。
- 几乎不做的维修工作（即，极小的故障原因和维修频率）。
- 根据使用状态及应用情况，安装位置不同的产品和零件。

\* 如果没有列出工时，请根据实际工作时间计算工时费。

## 不包括工时的操作

- 放油和排放冷却水、预热操作等做准备工作的时间。
- 涉及拆卸/安装标准外置设备的额外操作的时间。
- 为了提供维修而接见客户、折价物及运输等间接时间。
- 零件订购和运输所需的间接时间。
- 维修工作中所使用的润滑脂和粘合剂等的费用。

## 工时例子

(该示例可能会与实际提供的项目不同)

Ref. No.	L.O.N.	(Relative ref. Number) Description	F.R.T.
①	1111L1	(1, 3, 4, 7) VALVE, INTAKE .....4.1	②
②		• NOTE: OHV type	⑦
③		• Includes: Engine removal and installation	
	1111L1A	One head (intake all) add .....1.4	⑤

- ① 插图中的号码表示更换位置的参考号。
- ② FRT为Flat Rate Time (工时)的缩写, 这表示更换所需的标准维修时间。
- ③ LON为Labor Operation Number (作业操作编号)的缩写, 这是根据工作单位代码对维修项目进行的分类。  
不管机种为多少, 操作代码都是一样的。  
标准操作代码为6位, 增加代码为7位。
- ④ 表示进气门阀的更换工时: FRT4.1。
- ⑤ 表示FRT1.4增加到进气门阀更换工时中, 为附加工时(当整个汽缸头的进气端都要处理)。

⑥ 表示维修项目的工作情况或应用情况。

⑦ 表示包括在维修项目内的工作内容。

⑧ 表示和进气门阀工时, FRT4.1相同的零件在插图中的位置号。  
(应用范围局限于同页内且没有LON设置的维修项目。)

## 如何通过示例查阅维修项目

(以进气门阀更换为例)

打开说明进气门阀备件插图的页码。

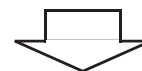

找到进气门阀的图, 并查阅维修项目及与工时相一致的参考号。

维修项目标记接下页

参考号	作业操作编号	(相关代码) 描述	工时
2	1111L1	进气门阀.....	4.1
	:	:	:
+			

最后一排标记。

无工时设置标记

参考号	作业操作编号	(相关代码) 描述	工时
无信息.....			

· LON代码

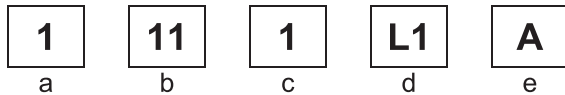

- a) 类别码..... 发动机
- b) 位置/功能码..... 发动机上部
- c) 操作码 ..... 更换
- d) 操作顺序数字 (每台的代码用字母表示)  
..... 进气门阀  
(代码无规则)
- e) 附加码 ..... 一个盖子 (所有入口)  
(代码无规则)

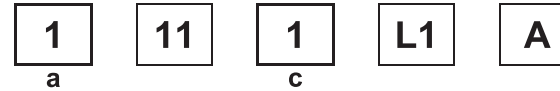

a) 类别码和划分

代码	类别
1	发动机
2	驱动
3	燃料和排气装置
4	机架和机身
5	操纵杆
6	电力
7	机轴和刹车
8	控制系统
9	-
0	附件

c) 操作码和划分

代码	操作类别
1	更换、拆卸/安装、改换
2	拆修
3	调整、旋转
4	(油漆相关工作: 表面涂层)
5	测试、检查/分析、测量
6	(拆修相关工作: 孔径)
7	(拆修相关工作: 重新盖印)
8	(表面覆盖)
9	(油漆相关工作: 重抛光)
0	修理、清洗、排气

不使用备件的主要维修项目

- (1) 拆卸/安装, (2) 调试,  
(3) 检查/测量, (4) 拆修, (5) 其他

E: 发动机, T: 变速箱, D: 驱动系统, B: 机体和相关零件

### (1) 拆卸/安装

从产品上拆卸零件构造。

	LON	描述	FRT
E	1001A2	发动机拆卸/安装	4.9
	1111L3	汽缸盖总成拆卸/安装	3.8
	6131C2	交流发电机拆卸/安装	0.4
D	2101S4	齿轮箱拆卸/安装	0.7
B	8171D4	电动倾斜/倾斜总成拆卸/安装	2.5

### (2) 调试

	LON	描述	FRT
E	1113A1	阀门间隙调整 注意: 1台	1.7
	6133A0	交流发电机皮带张力调整	0.2
	8113B1	节气门拉索调节	0.2

### (3) 检查、测量、清洗

	LON	描述	FRT
E	1105A0	发动机机油检查	0.2
	3100A2	水分离器间隙	0.5
	3105A0	蒸汽分离器燃料过滤器检查	0.6

### (4) 拆修

工作情况: 进行各个零件所需的测量、检查、调试和清理/清洗, 包括机体拆卸/安装工作及更换有缺陷的零件。

	LON	描述	FRT
E	3115A0	燃料压力测试	0.5
	6140A0	火花塞调试/清洗 包括: 火花塞的检查。 说明: 1个产品	0.4

### (5) 其他

	LON	描述	FRT
E	1101E1	发动机机油更换 包括: 发动机机油检查	0.3

# 发动机组

B 14

E-1

汽缸头盖

D 1

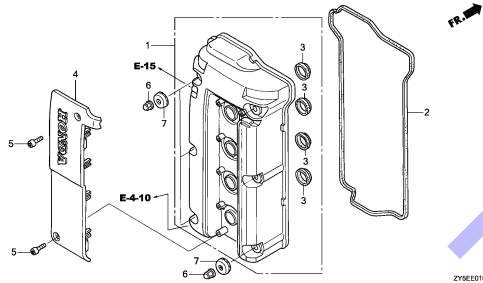

E-3

汽缸体

D 2

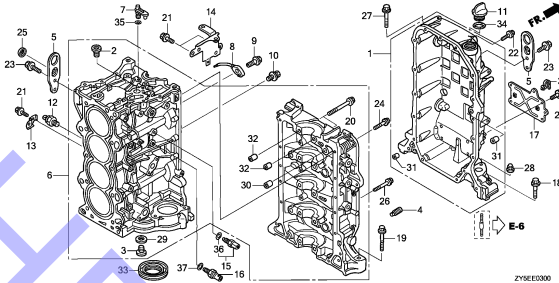

E-4

排气歧管

D 4

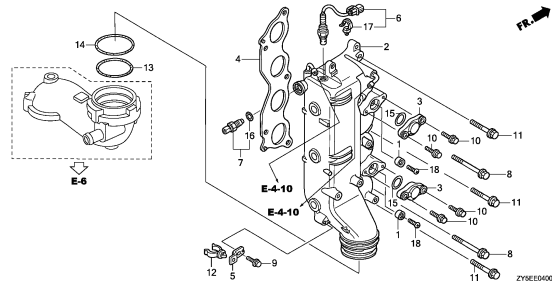

E-4-10

水管

D 5

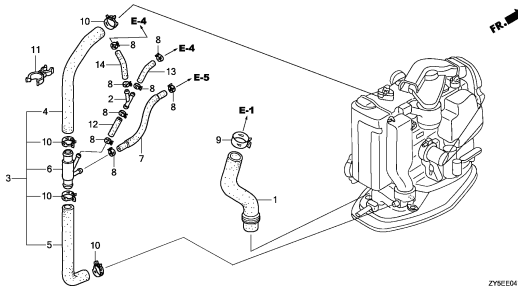

E-5

机油泵/飞轮

D 6

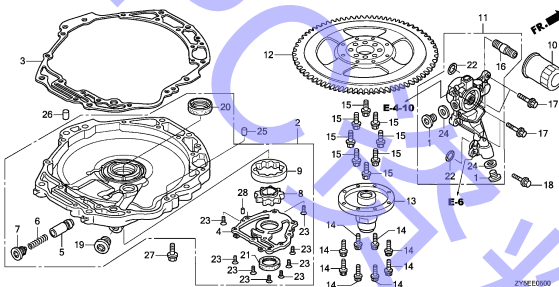

E-6

油盘

D 8

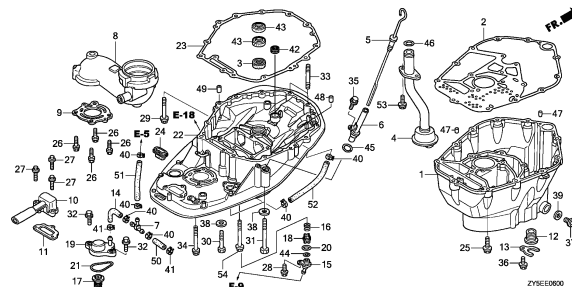

E-7

曲轴/活塞

D 11

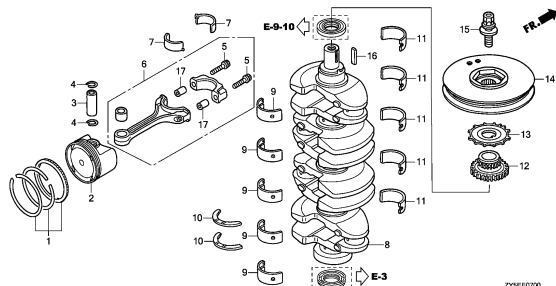

E-9

凸轮轴

D 13

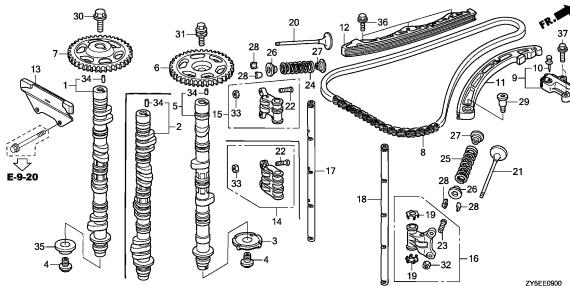

E-9-10

链条箱/恒温器

D 15

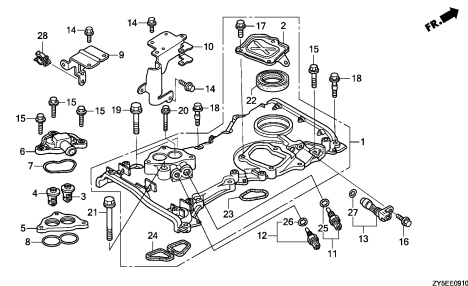

2



# 发动机组

B 15

E-9-20

汽缸头

E 1

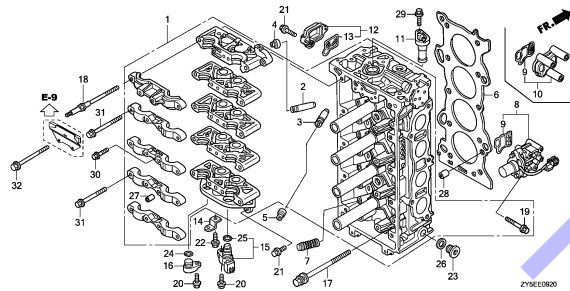

E-10

平衡轴

E 3

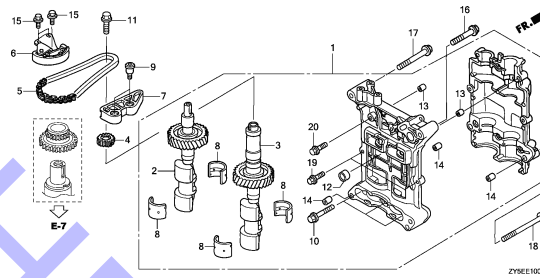

E-13

消音器管

E 4

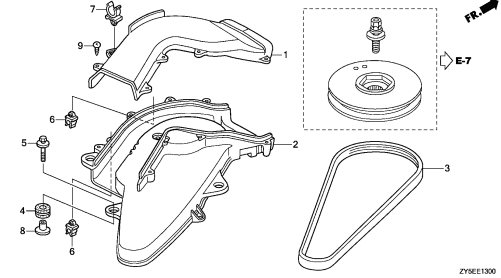

E-14

进气歧管/喷油器

E 5

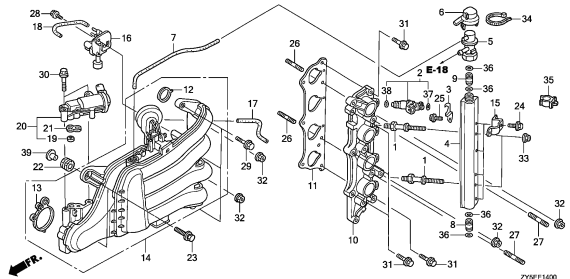

E-15

节气门体

E 7

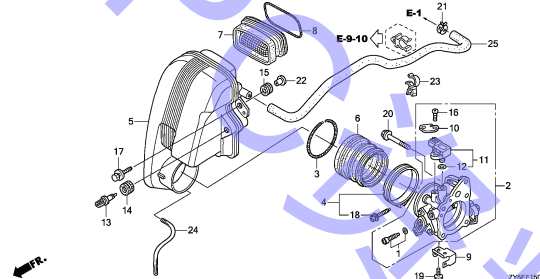

E-18

燃油泵/燃油管

E 9

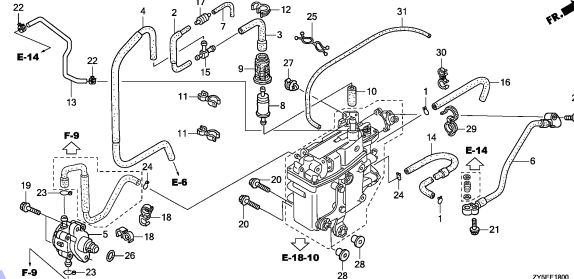

E-18-1

水分离器

E 11

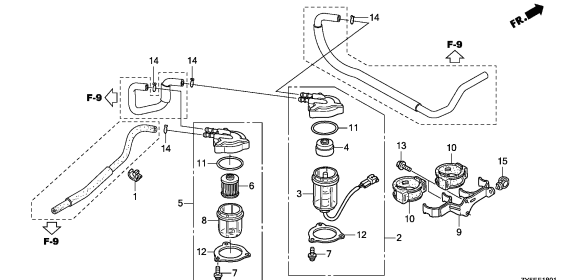

E-18-10

蒸汽分离器总成

E 12

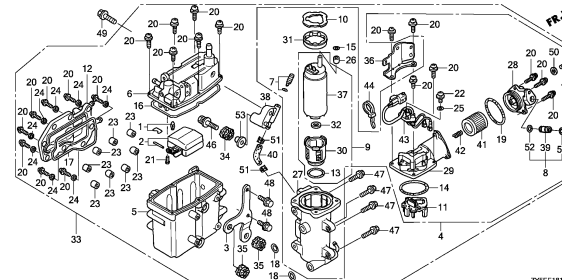

E-19

交流发电机

E 15

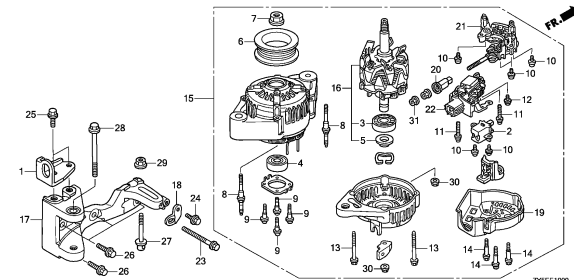

2

# 发动机组

B 16

E-20

点火线圈/火花塞

F 1

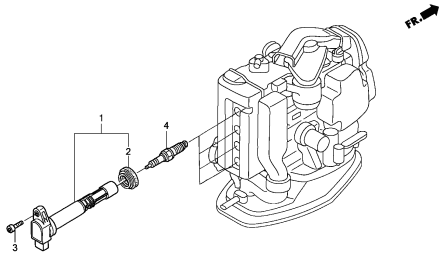

ZY9E2000

E-20-10

电子控制装置

F 2

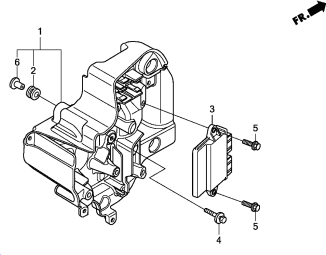

ZY9E2010

E-21

起动电机

F 3

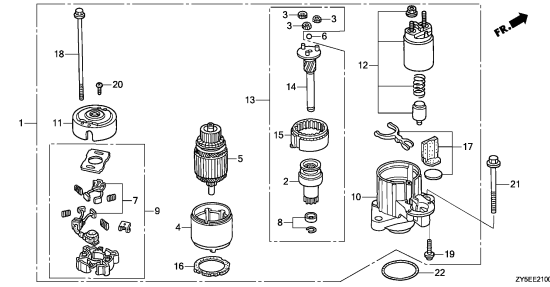

ZY9E2100

2

HP PC 资料

# 机架组

C 1

F-2

换挡轴

G 1

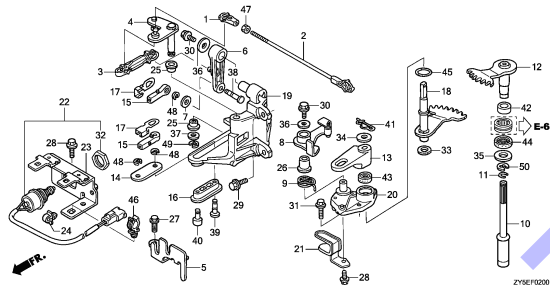

F-3

齿轮箱

G 4

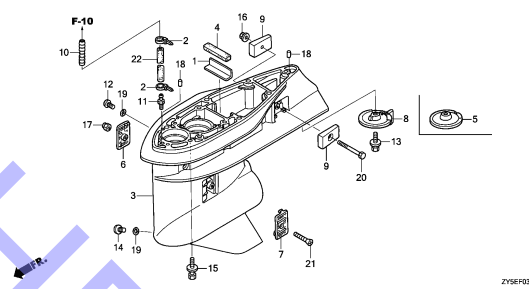

F-3-10

齿轮箱总成

G 6

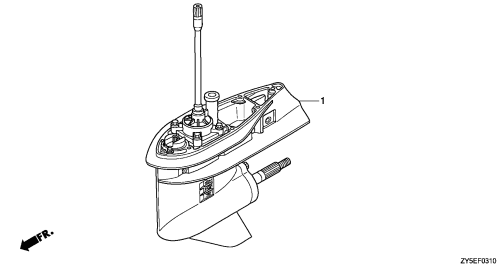

F-3-20

外接壳体

G 7

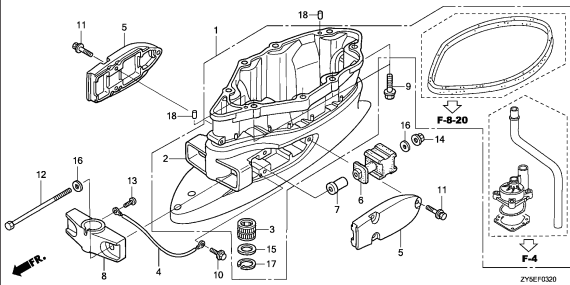

F-4

水泵/立轴

G 9

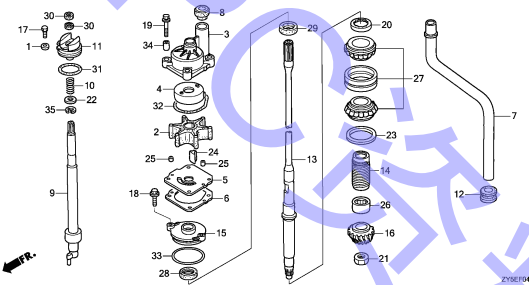

F-5

螺旋桨轴/螺旋桨

G 11

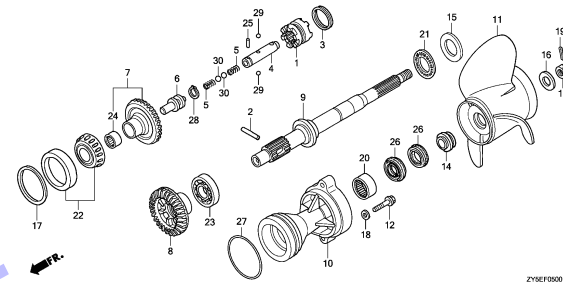

F-5-1

螺旋桨轴/螺旋桨(反向旋转)

G 14

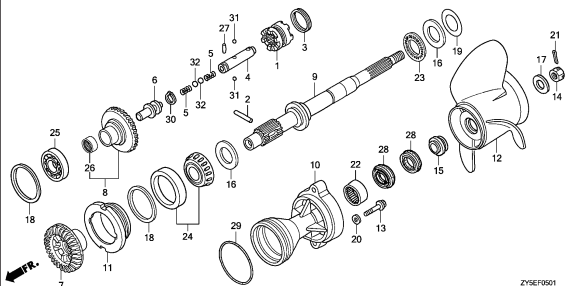

F-6

燃油管(1)

G 16

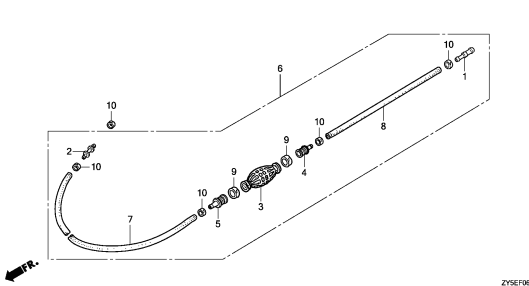

F-7

线束

H 1

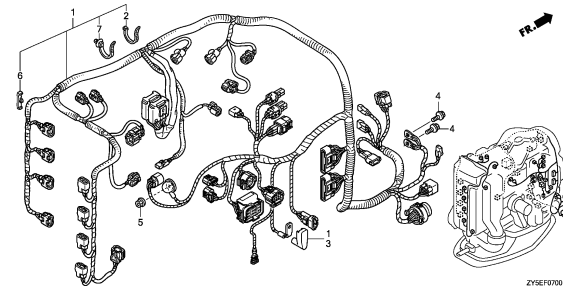

3

# 机架组

C 2

F-7-10

起动机电缆

H 2

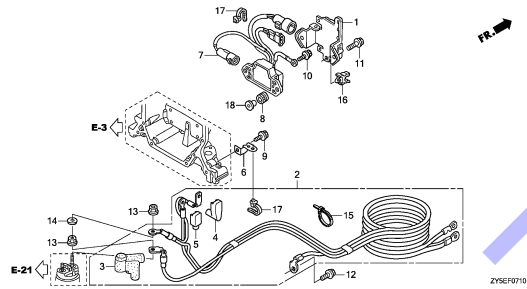

F-7-20

保险丝盒/继电器

H 3

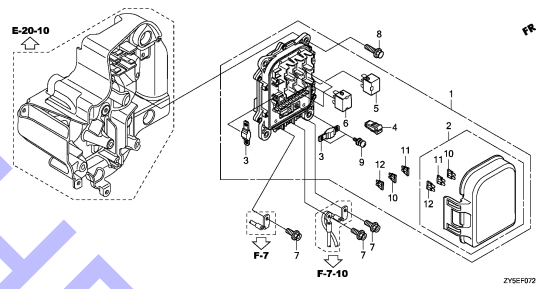

F-7-30

卡箍

H 4

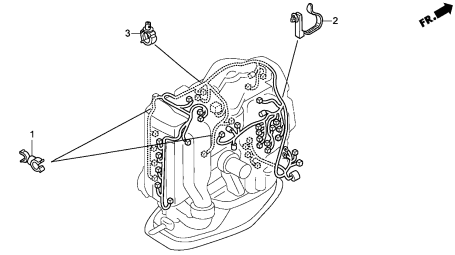

F-8

发动机罩总成

H 5

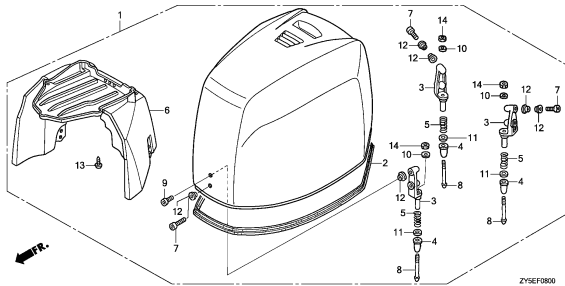

F-8-10

前罩支架/前锁

H 6

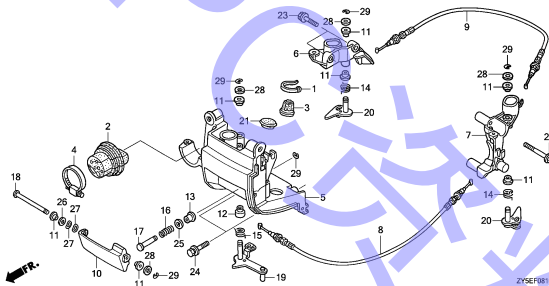

F-8-20

下罩

H 8

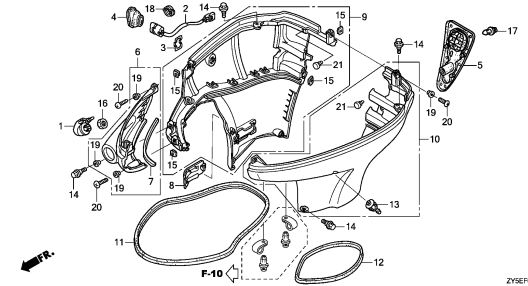

F-9

燃油管 (2)

H 10

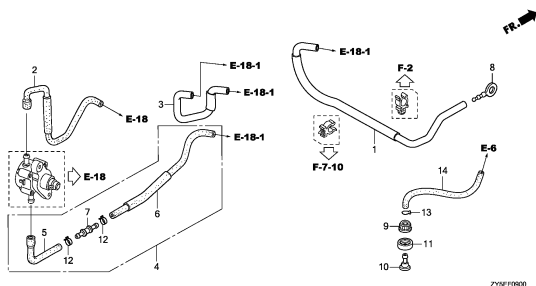

F-10

船尾支架/转环箱

H 11

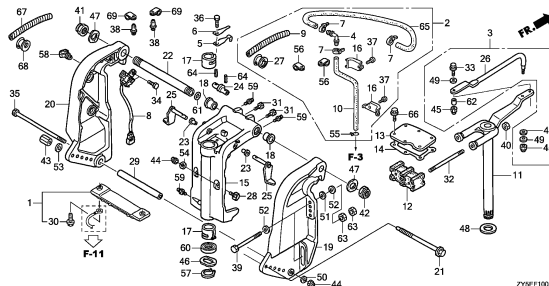

F-11

电动纵倾/倾斜

H 14

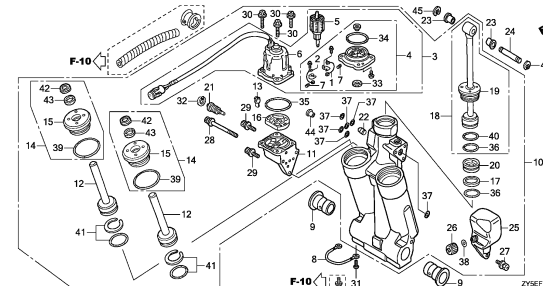

# 机架组

C 3

F-12

标签

H 16

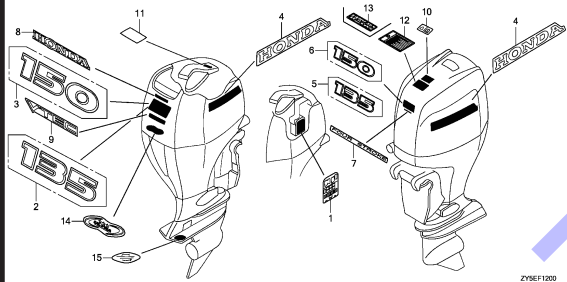

ZY5E1200

F-13

工具

I 11

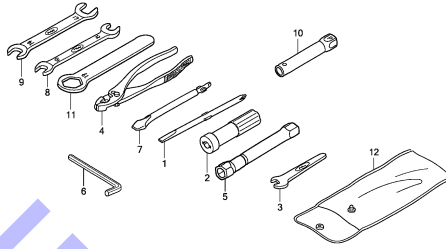

ZY5E1300

FOP-1

操纵软管套件

I 12

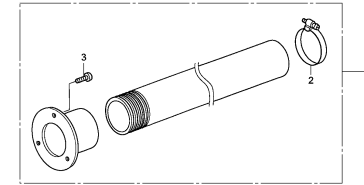

ZY5E0100

FOP-2

仪表(1)

I 13

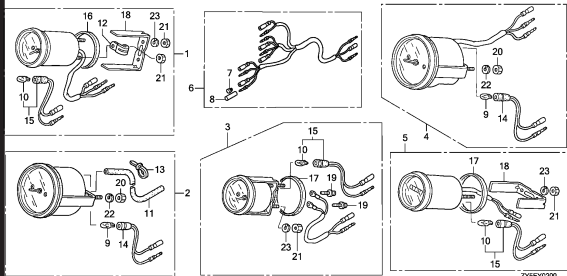

ZY5E0200

FOP-2-1

仪表(2)

I 15

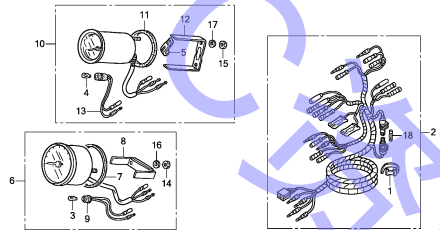

ZY5E0201

FOP-2-2

仪表(3)

I 16

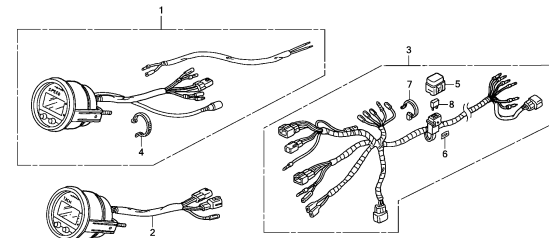

ZY5E0202

FOP-3

发动机罩

I 17



ZY5E0300

FOP-4

遥控套件

I 18



ZY5E0400

FOP-5

拉索(单)

I 19

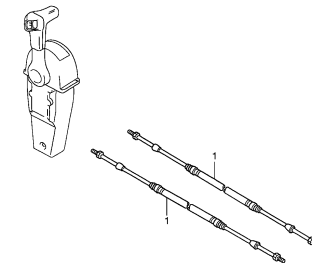

ZY5E0500

3

# 机架组

C 4

FOP-5-1

拉索(双)

I 11

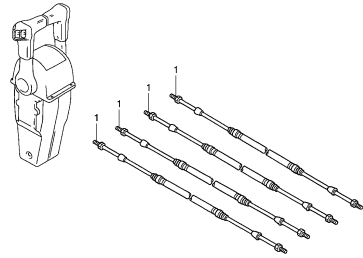

ZY9EY0601

FOP-6

控制面板(1)

I 13

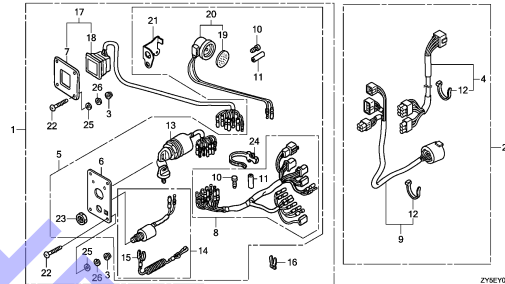

ZY9EY0600

FOP-6-1

控制面板(2)

I 15

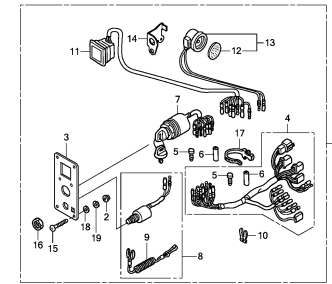

ZY9EY0601

FOP-7

纵倾调整片组

I 16

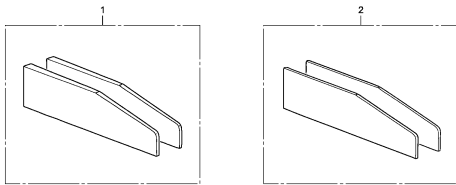

ZY9EY0700

FOP-8

遥控(顶装单件型)(右侧)

J 1

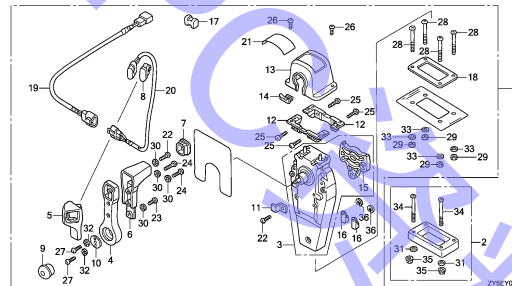

ZY9EY0800

FOP-8-1

遥控(顶装单件型)(左侧)

J 3

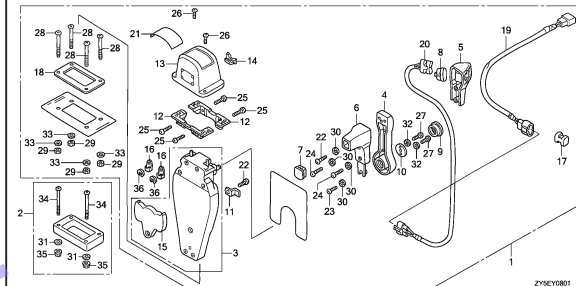

ZY9EY0801

FOP-8-2

遥控(顶装双件型)(右侧)

J 5

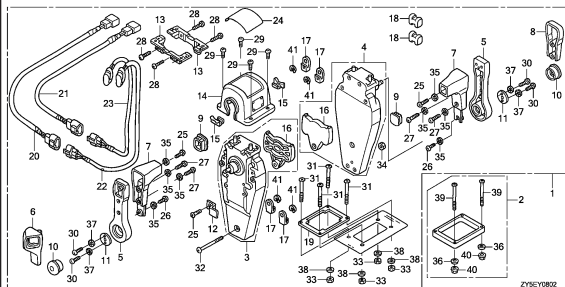

ZY9EY0802

FOP-8-3

遥控(顶装双件型)(左侧)

J 7

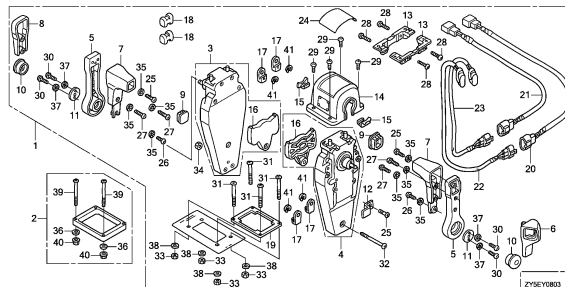

ZY9EY0803

FOP-8-4

遥控(嵌入式安装型)(右侧)

J 9

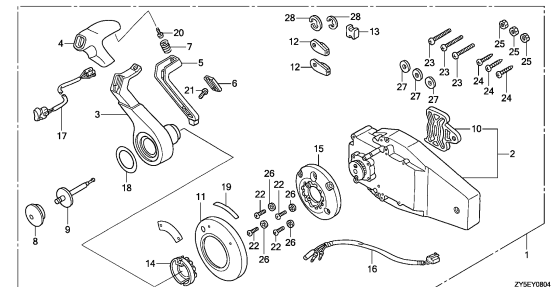

ZY9EY0804

3



# 机架组

C 5

FOP-8-5

J 11

遥控(顶装型嵌入式安装型)(左侧)

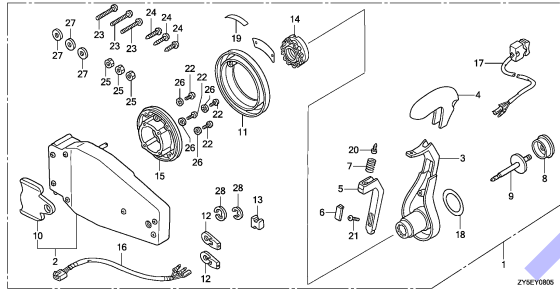

FOP-8-6

J 13

遥控

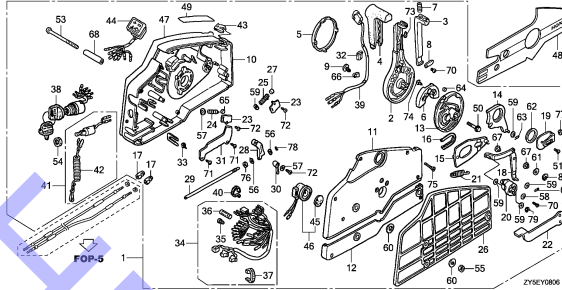

FOP-9

J 16

螺栓套件

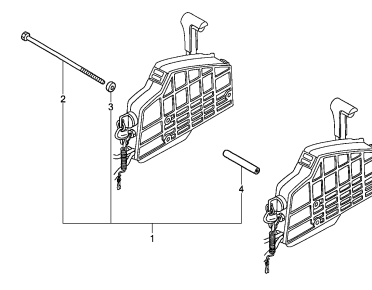

FOP-10

水泵叶轮套件(1)

K 1

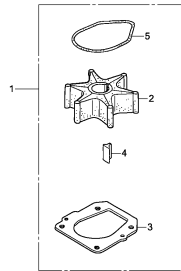

FOP-10-1

水泵叶轮套件(2)

K 2

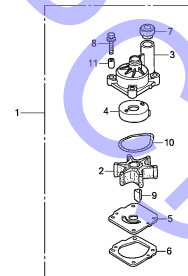

FOP-11

接头电缆套件

K 3

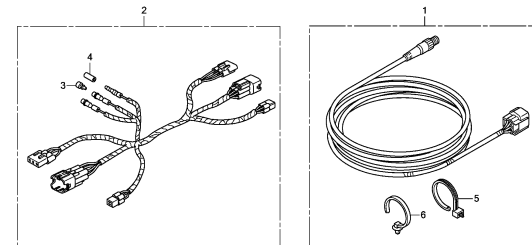

FOP-12

控制开关

K 4

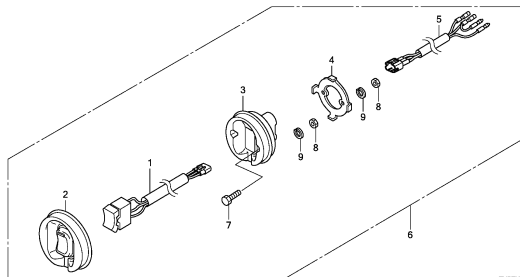

E-1

## 汽缸头盖

D 1

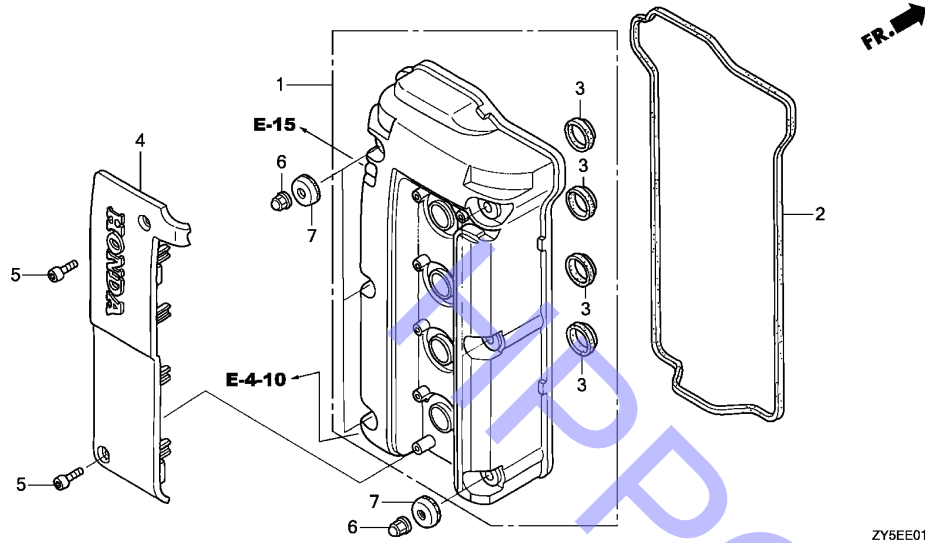

NO.	L.O.N	(相关 NO.) 描述	F.R.T.
1	1111D5	汽缸盖罩和 / 或密封垫 .....	0.8
3	1111B5	密封垫 B, 汽缸盖 .....	0.8
4		说明: 同时用于两台装置, 或更多装置	
	1111B4	罩、塞孔线圈 .....	0.1

NO.	零件编号	英文名称	数量	中文名称	号机段	派生机型
				BF135AK2 BF150AK2		
1	12310-ZY6-010ZA	COVER COMP,CYLINDER HEAD*NH8*DARK GRAY	1	汽缸头盖组件 深灰		
2	12341-PNA-000	PACKING, CYLINDER HEAD COVER	1	汽缸头盖密封垫		
3	12342-PCX-004	SEAL, SPARK PLUG TUBE(NOK)	4	火花塞管密封垫		
4	12500-ZY6-000	COVER COMP., PLUG HOLE COIL	1	塞孔线圈盖套件		
5	90084-ZY3-000	BOLT, SOCKET, 6X25	2	插口螺栓, 6X25		
6	90201-ZY6-000	NUT, FLANGE CAP, 6MM	6	带盘盖螺母, 6MM		
7	90401-ZY6-000	WASHER, HEAD COVER	6	顶盖垫片		



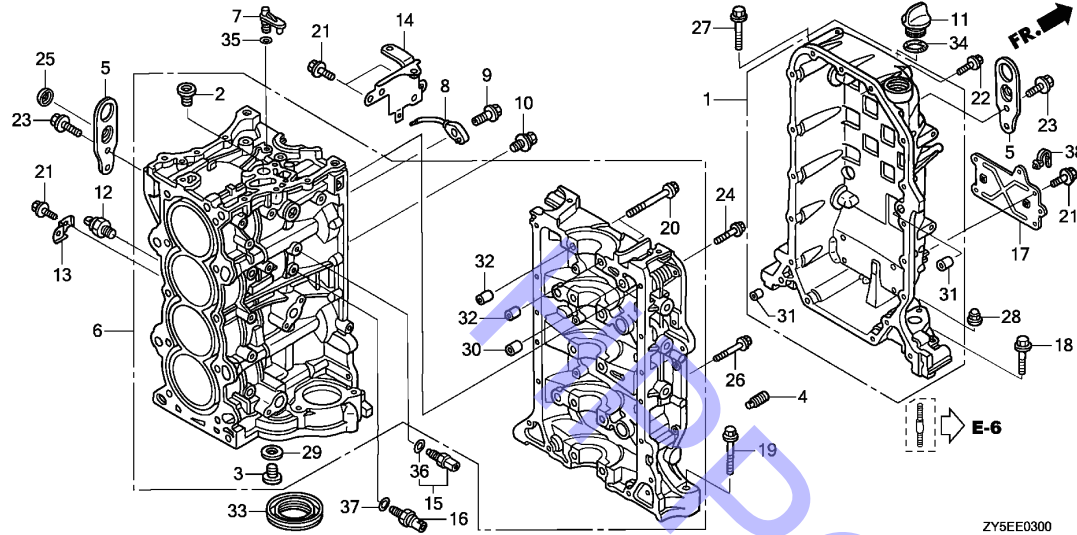

NO.	L.O.N	(相关 NO.) 描述	F.R.T.
1	1101B7	曲轴箱 ..... . 包括发动机拆卸和安装	6.8
6	1101B0	汽缸体 ..... . 包括发动机拆卸和安装	11.8
7	1101G9	35 ..... 孔板, 喷油孔	1.6
8	1101H0	喷油孔体 ..... . 包括发动机拆卸和安装 . 说明: 同时用于两台装置	8.1
12	3121G3	爆振传感器 ..... (36)	0.7
15	6171B9	水温传感器 ..... (37)	0.2
16	6151E4	油压开关.....	0.4
33	1101E7	曲柄轴油封: 下部 ..... 包括发动机拆卸和安装	8

NO.	零件编号	英文名称	数量		中文名称	号机段	派生机型
			BF135AK2	BF150AK2			
1	11100-ZY6-405	CRANKCASE COMP.	1	1	曲轴箱套件		
2	11106-PNA-300	BOLT, SEALING, 20MM	1	1	密封螺栓, 20MM		
3	11106-PR4-013	BOLT, SEALING, 28MM	1	1	密封螺栓, 28MM		
4	11135-PNA-000	ORIFICE, LOWER BLOCK	1	1	底座孔口		
5	11911-ZY6-000	HANGER, ENGINE	2	2	发动机吊钩		
6	12000-ZY6-415ZA	BLOCK ASSY.,CYLINDER *NH8*DARK GRAY	1	1	汽缸体总成 深灰		
7	15152-ZY6-000	ORIFICE, OIL JET	1	1	喷油孔		
8	15280-PRB-A00	BODY COMP.,OIL JET	2	2	喷油孔体套件		
9	15290-PRA-000	BOLT COMP.,OIL JET	2	2	喷油孔体套件		
10	15299-ZY6-000	BOLT-WASHER, 8X10	2	2	螺栓垫片组件, 8X10		
11	15611-921-000	CAP, OIL(YELLOW)	1	1	注油口盖(黄)		
12	30530-ZY6-003	SENSOR ASSY., KNOCK	1	1	爆振传感器总成		
13	32114-ZW9-730	BRACKET, CLIP B	1	1	夹具托架B		
14	32114-ZY6-010	BRACKET D, HARNESS CLIP	1	1	线夹托架D		
15	35673-ZY3-003	SENSOR ASSY.,WATER TEMPERATURE	1	1	水温传感器总成		
16	37260-RNA-A01	SENSOR, OIL PRESSURE	1	1	油压传感器		
17	38552-ZY6-000	BRACKET, RELAY	1	1	继电器托架		
18	90001-ZY6-000	BOLT, FLANGE, 8X55	2	2	带盘螺栓, 8X55		
19	90005-ZY6-000	BOLT, FLANGE, 12X83	1	1	带盘螺栓, 12X83		
20	90006-PNA-003	BOLT-WASHER, 11X95	10	10	螺栓垫片组件, 11X95		
21	90011-ZW9-000	BOLT, FLANGE, 6X14(CT200)	7	7	带盘螺栓, 6X14(CT200)		
22	90016-ZW9-000	BOLT, FLANGE, 6X25	18	18	带盘螺栓, 6X25		
23	90026-ZY3-000	BOLT, FLANGE, 8X20	4	4	带盘螺栓, 8X20		

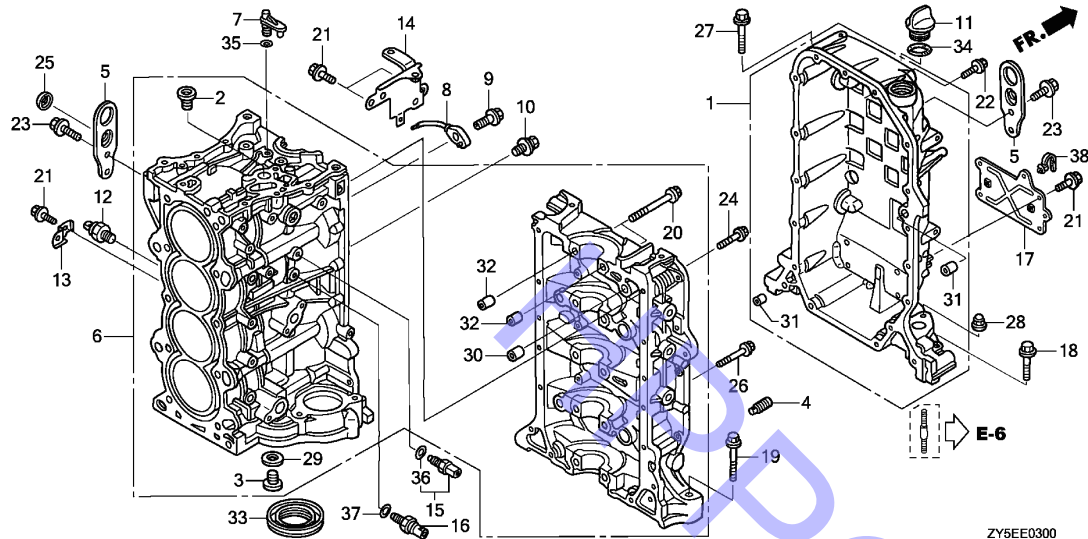

NO.	L.O.N	(相关 NO.) 描述	F.R.T.
-----	-------	-------------	--------

NO.	零件编号	英文名称	数量	中文名称	号机段	派生机型
24	90054-ZY3-000	BOLT, FLANGE, 8X35	10	带盘螺栓, 8X35		
25	90082-ZY6-003	CAP, BOLT, 8MM	1	螺帽, 8MM		
26	90156-ZW4-000	BOLT, FLANGE, 8X50	4	带盘螺栓, 8X50		
27	90162-ZW4-000	BOLT, FLANGE, 10X70	1	带盘螺栓, 10X70		
28	90204-ZY3-000	NUT, FLANGE CAP, 10MM	2	带盘盖螺母, 10MM		
29	90401-PR4-000	WASHER, SEALING, 28MM	1	密封垫片, 28MM		
30	90703-PE0-000	DOWEL PIN, 18X22	1	定位销, 18X22		
31	90715-PC6-000	DOWEL PIN, 13X20	2	定位销, 13X20		
32	90715-PNA-000	DOWEL PIN, 13X14	10	定位销, 13X14		
33	91214-PNA-014	OIL SEAL, 80X98X10(ARAI)	1	油封, 80X98X10(ARAI)		
34	91301-805-000	O-RING, 26X2.7	1	O型圈, 26X2.7		
35	91305-ZY6-003	O-RING, 6.5X1.5	1	O型圈, 6.5X1.5		
36	91307-PNA-003	O-RING, 9.5X1.9	1	O型圈, 9.5X1.9		
37	91319-PR3-003	O-RING, 13X1.5(ARAI)	1	O型圈, 13X1.5(ARAI)		
38	91541-S0A-003	CLIP, HARNESS BAND(BLACK) (145MM)	1	线束带夹(黑) (145MM)		

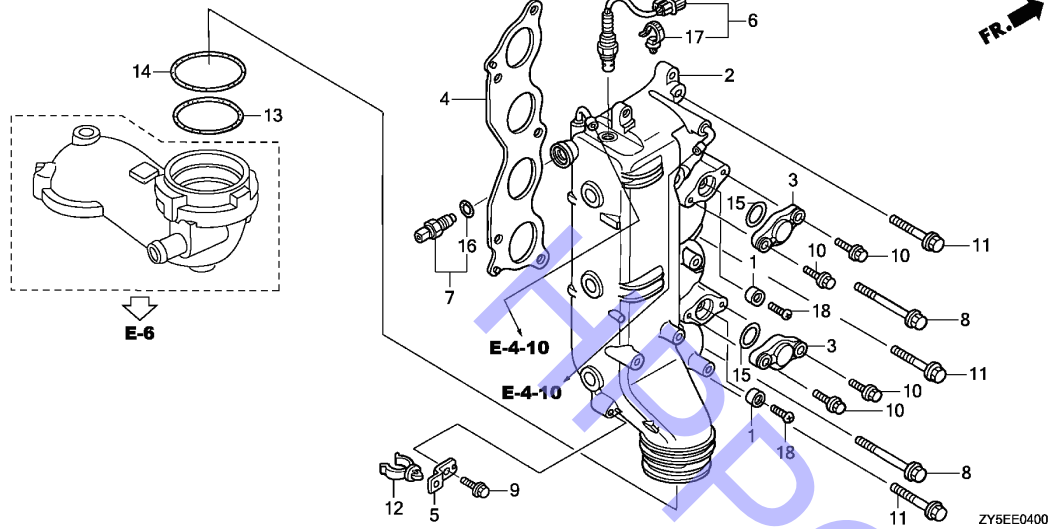

NO.	L.O.N	(相关 NO.) 描述	F.R.T.
1	3131P5	排气阳极金属: 上部.....	0.2
	3131P5A	. 更换一个排气阳极金属及附件 .....	0.1
	3131P6	排气阳极金属: 下部.....	0.2
	3131P6A	. 更换一个排气阳极金属及附件 .....	0.1
2	3131C2	排气歧管.....	0.7
3		(15)	
	3131Q7	排气歧管阳极金属罩: 上部.....	0.2
	3131Q7A	更换一个阳极金属排气歧管罩及附件..	0.1
	3131Q8	排气歧管阳极金属罩: 下部.....	0.2
	3131Q8A	更换一个阳极金属排气歧管罩及附件	0.1
4	3131B3	排气歧管垫圈.....	0.6
6	3121H7	空燃比传感器.....	0.2
7		(16)	
	3131K2	废液温度传感器.....	0.2
13		(14)	
	3131H3	排气导管 O 型圈.....	0.6
		说明: 同时用于两台装置	

NO.	零件编号	英文名称	数量	中文名称	号机段	派生机型
			BF135AK2 BF150AK2			
1	12155-ZV5-000	METAL, ANODE	2	2 阳极金属		
2	18110-ZY6-415ZA	MANIFOLD COMP,EX.*NH8*DARK GRAY	1	1 排气歧管套件 *NH8*...深灰		
3	18112-ZY6-030ZA	COVER,EX.MANIFOLD*NH8*DARK GRAY	2	2 排气歧管盖 *NH8*...深灰		
4	18115-ZY6-003	GASKET COMP.,EX.MANIFOLD	1	1 排气歧管密封垫套件		
5	19268-ZY6-000	BRACKET,WATER TUBE CLAMP	1	1 水管夹托架		
6	35668-ZY6-003	SENSOR,LAF	1	1 稀混合比传感器		
7	35673-ZY3-003	SENSOR ASSY,WATER TEMPERATURE	1	1 水温传感器总成		
8	90013-ZY6-000	BOLT, FLANGE, 10X75	2	2 带盘螺栓, 10X75		
9	90021-ZY3-000	BOLT, FLANGE, 6X14	1	1 带盘螺栓, 6X14		
10	90030-ZY3-000	BOLT, FLANGE, 6X22	4	4 带盘螺栓, 6X22		
11	90170-ZW4-000	BOLT, FLANGE, 10X45	3	3 带盘螺栓, 10X45		
12	90604-ZY6-003	CLAMP B, WATER TUBE	1	1 水管夹B		
13	91301-ZY6-003	O-RING, 76.4X3.1	1	1 O型圈, 76.4X3.1		
14	91302-ZY6-003	O-RING, 79.8X3.1	1	1 O型圈, 79.8X3.1		
15	91305-HN0-A00	O-RING, 37X2.4	2	2 O型圈, 37X2.4		
16	91307-PNA-003	O-RING, 9.5X1.9	1	1 O型圈, 9.5X1.9		
17	91540-SV4-003	CLIP, HARNESS BAND(145.2MM)	1	1 线束带夹 (自然) (145.2MM)		
18	93500-06018-4J	SCREW, PAN, 6X18	2	2 盘头螺钉, 6X18		

# E-4-10

# 水管

D 5

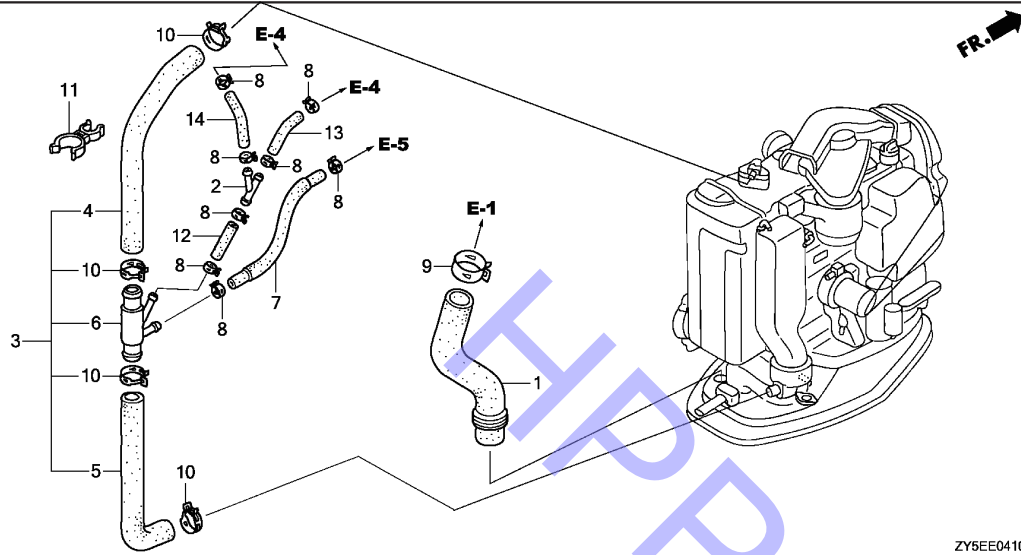

NO.	L.O.N	(相关 NO.) 描述	F.R.T.
1	1171A6	回油管 .....	0.4
3	1141D4	泄水管 .....	0.4
7	1141B2	水管 E.....	0.1
13	1141F4	水管 (A) .....	0.1
14	1141F5	水管 (B) .....	0.1

2

NO.	零件编号	英文名称	数量	中文名称	号机段	派生机型
1	15425-ZY6-010	TUBE, OIL	1	油管		
2	16959-MY1-000	JOINT, FUEL TUBE	1	燃油管接头		
3	19260-ZY6-020	TUBE COMP., WATER RELIEF	1	安全水管套件		
4	19261-ZY6-010	TUBE A, WATER RELIEF	1	安全水管A		
5	19262-ZY6-010	TUBE B, WATER RELIEF	1	安全水管B		
6	19263-ZY6-000	JOINT, FOUR-WAY	1	四通接头		
7	19266-ZY6-000	TUBE COMP. E, WATER	1	水管套件E		
8	90601-ZY3-030	CLAMP, TUBE(D10.5)	8	管夹 (D10.5)		
9	90602-ZY3-020	CLAMP, TUBE(D32.5)	1	管夹 (D32.5)		
10	90602-ZY6-020	CLAMP, TUBE(D25.0)	4	管夹 (D25.0)		
11	90603-ZY6-003	CLAMP, WATER TUBE	1	水管夹		
12	95005-70075-30	TUBE, 7X75	1	管子, 7X75		
13	95005-70090-30	TUBE, 7X90	1	管子, 7X90		
14	95005-70120-30	TUBE, 7X120	1	管子, 7X120		

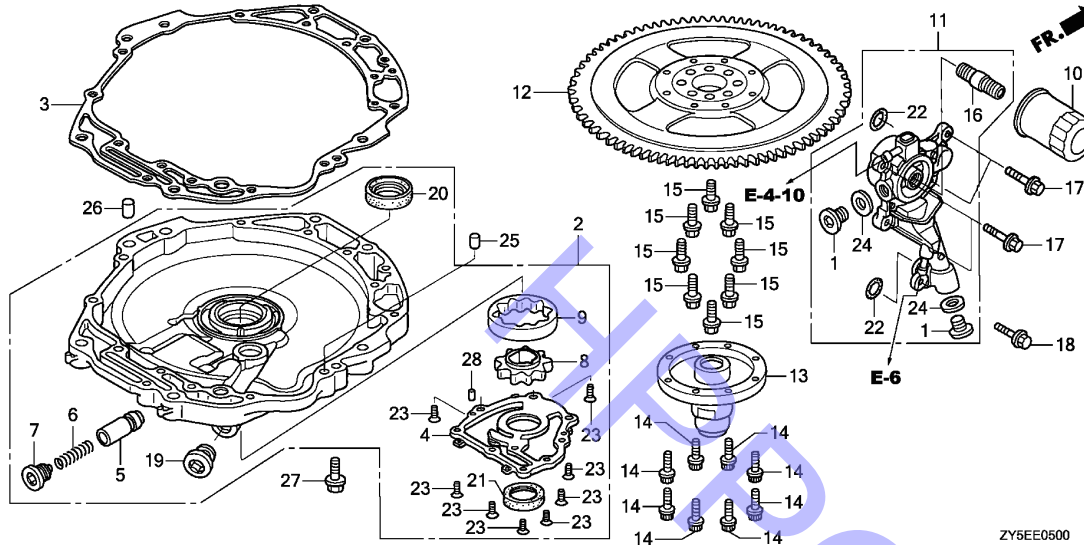

NO.	L.O.N	(相关 NO.) 描述	F.R.T.
2		(3) 油泵和 / 或垫圈.....	5.5
	1131B1	. 包括发动机拆卸和安装	
4	1131A2	油泵罩 .....	5.4
		• 包括发动机拆卸和安装	
		(8)	
9	1131B3	油泵外转子 .....	5.5
		. 包括发动机拆卸和安装	
10	110175	滤油器芯 .....	0.2
11		(22)	
	1101A2	油过滤器支底座 .....	0.5
12	2161B5	飞轮 .....	5.8
		. 包括发动机拆卸和安装	
13	2161A9	飞轮凸起部 .....	5.6
		. 包括: 发动机的拆卸和安装	
20	1131C0	油泵体油封 .....	5.6
		. 包括发动机拆卸和和安装	
21	1131B9	油泵罩油封 .....	5

NO.	零件编号	英文名称	数量	中文名称	号机段	派生机型
			BF135AK2			
			BF150AK2			
1	12217-ZW1-010	BOLT, SEALING, 20MM	2	密封螺栓, 20MM		
2	15100-ZY6-000ZA	PUMP ASSY,OIL *NH8*DARK GRAY	1	油泵总成 深灰		
3	15112-ZY6-000	PACKING, OIL PUMP BODY	1	油泵体密封垫		
4	15121-ZY6-000	COVER, OIL PUMP	1	油泵盖		
5	15231-PE0-000	VALVE, RELIEF	1	安全阀		
6	15232-PG6-000	SPRING, RELIEF VALVE	1	安全阀弹簧		
7	15233-PC6-000	BOLT, SEALING, 18MM	1	密封螺栓, 18MM		
8	15331-ZW5-003	ROTOR, INNER OIL PUMP	1	内油泵转子		
9	15341-ZW5-003	ROTOR, OUTER OIL PUMP	1	外油泵转子		
10	15400-RTA-004	CARTRIDGE, OIL FILTER (TOYO ROKI)	1	机油滤清器滤芯 (东洋滤机)		
11	15410-ZY6-010ZA	FLANGE COMP,OIL FILTER*NH8*DARK GRAY	1	机油滤清器带盘套件*NH8*...深灰		
12	31110-ZY6-000ZA	FLYWHEEL COMP.*TBLACK*BLACK	1	飞轮组件 黑		
13	31116-ZY3-000	BOSS, FLYWHEEL	1	飞轮轮毂		
14	90002-ZW5-013	BOLT, SPECIAL, 8MM	8	特制螺栓, 8MM		
15	90011-PH3-000	BOLT, FLANGE, 12MM	8	带盘螺栓, 12MM		
16	90015-PH1-013	HOLDER, OIL FILTER	1	机油滤清器托架		
17	90016-ZW9-000	BOLT, FLANGE, 6X25	4	带盘螺栓, 6X25		
18	90018-ZW5-000	BOLT, FLANGE, 6X20	1	带盘螺栓, 6X20		
19	90081-ZV5-010	BOLT, SEALING, 22MM	2	密封螺栓, 22MM		
20	91201-ZW5-003	OIL SEAL, 46X60X9	1	油封, 46X60X9		
21	91212-P01-003	OIL SEAL, 31X46X7(NOK)	1	油封, 31X46X7(NOK株式会社)		

# E-5

# 机油泵 / 飞轮

D 7

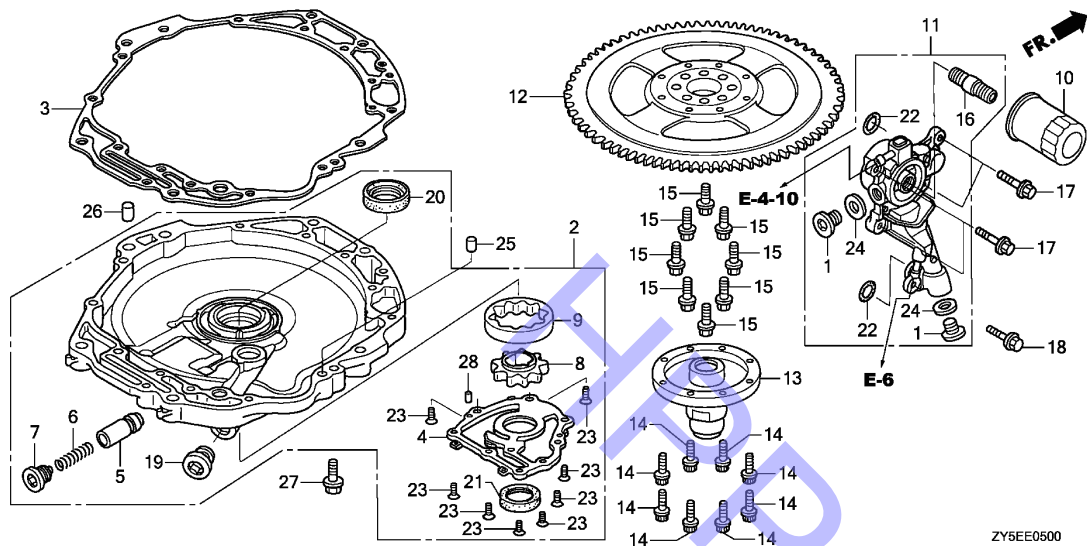

NO. L.O.N (相关 NO.) 描述 F.R.T.

+21 • 包括发动机拆卸和安装

NO.	零件编号	英文名称	数量	中文名称	号机段	派生机型
22	91360-VD6-003	O-RING, 22.5X2.4	2	O型圈, 22.5X2.4		
23	93600-06016-0A	SCREW, FLAT, 6X16	9	平头螺钉, 6X16		
24	94109-20000	WASHER, DRAIN PLUG, 20MM	2	放油垫片, 20MM		
25	94301-10160	DOWEL PIN, 10X16	1	定位销, 10X16		
26	94301-14200	DOWEL PIN, 14X20	1	定位销, 14X20		
27	95701-08032-08	BOLT, FLANGE, 8X32	5	带盘螺栓, 8X32		
28	96220-50080	ROLLER, 5X8	2	滚轴, 5X8		

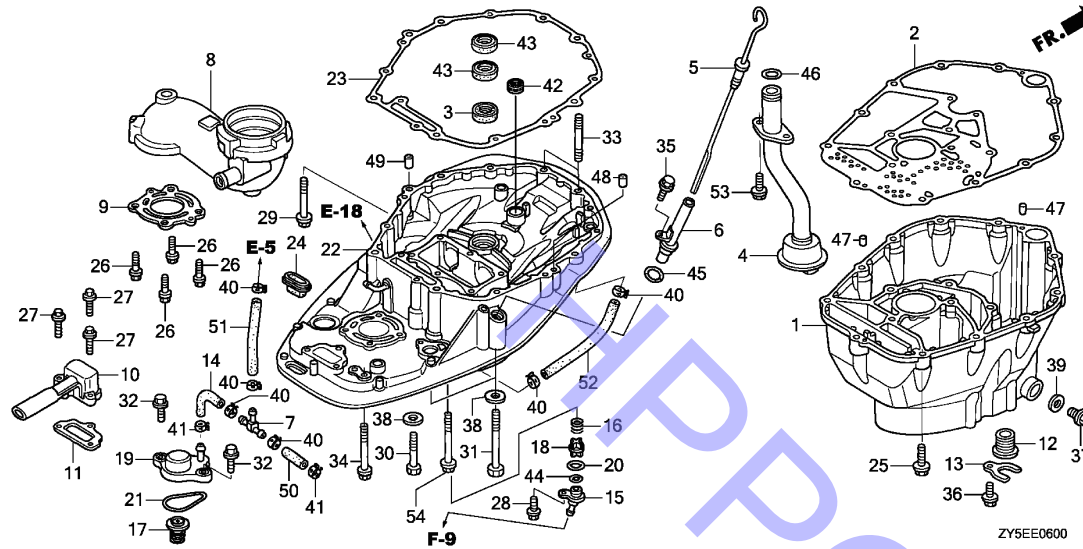

NO.	L.O.N	(相关 NO.) 描述	F.R.T.
1	1101H1	(2) 油箱和 / 或垫圈 .....	2.5
3	1131B4	油泵橡胶 .....	5
		·包括发动机拆卸和安装 ·说明: 同时用于两台装置	
4		(46)	
6	1131B5	油过滤器 .....	2.5
8	1101J4	油面管 .....	0.1
9	3131H6	排气导管 .....	3
10	3131H5	排气导管垫圈 .....	3
		(11)	
19	3131H4	闲置排气口 .....	0.4
		(17,21)	
	1141H2	泄压阀罩 .....	0.4
22	4101D6	安装箱 .....	6
		·包括发动机的拆卸和安装	
23	4101K1	安装箱垫圈 .....	4.9
		·包括发动机拆卸和安装	
43	4101X0	安装箱水密封 .....	5.1
		·包括发动机拆卸和安装 ·说明: 同时用于两台装置	

NO.	零件编号	英文名称	数量	中文名称	号机段	派生机型
			BF135AK2 BF150AK2			
1	11321-ZY6-010ZB	CASE, OIL *TGRAY*GRAY	1	1 油盘* 灰		
2	11381-ZY6-010	PACKING, OIL PAN	1	1 油盘密封垫		
3	15113-ZW5-000	RUBBER, OIL PUMP	1	1 油泵橡胶件		
4	15220-ZY6-010	STRAINER COMP., OIL	1	1 机油粗滤器套件		
5	15655-ZY6-000	GAUGE COMP., OIL LEVEL	1	1 油位计套件		
6	15665-ZW1-020	PIPE COMP., OIL LEVEL	1	1 油面管套件		
7	17195-MN5-000	T-JOINT	1	1 T形接头		
8	18130-ZY6-000ZA	GUIDE COMP,EX.*NH8*DARK GRAY	1	1 排气导管套件*NH8*...深灰		
9	18135-ZY6-003	GASKET, EX. GUIDE	1	1 排气导管密封垫		
10	18211-ZY6-000	PORT, IDLE EXHAUST	1	1 怠速排气接口		
11	18212-ZY6-000	GASKET, IDLE EX. PORT	1	1 怠速排气接口密封垫		
12	19252-ZW1-000	GROMMET, WATER TUBE	1	1 水管索环		
13	19254-ZY6-000	PLATE, WATER TUBE	1	1 水管板		
14	19256-ZY6-000	TUBE, WATER RELIEF	1	1 安全水管		
15	19277-ZZ3-000	COVER, FLUSH VALVE	1	1 排水阀盖		
16	19279-ZW9-000	SPRING, FLUSH VALVE	1	1 排水阀弹簧		
17	19290-ZY6-003	VALVE ASSY., RELIEF	1	1 安全阀总成		
18	19291-ZW9-000	VALVE, FLASH	1	1 排水阀		
19	19295-ZY6-000	COVER, RELIEF VALVE	1	1 安全阀盖		
20	19297-ZW9-000	PACKING, FLASH VALVE	1	1 排水阀密封垫		
21	19317-ZW9-000	O-RING, THERMOSTAT COVER	1	1 恒温器盖O型圈		
22	23170-ZY6-000ZA	CASE COMP., MOUNT*NH8*	1	1 安装箱套件*NH8*		



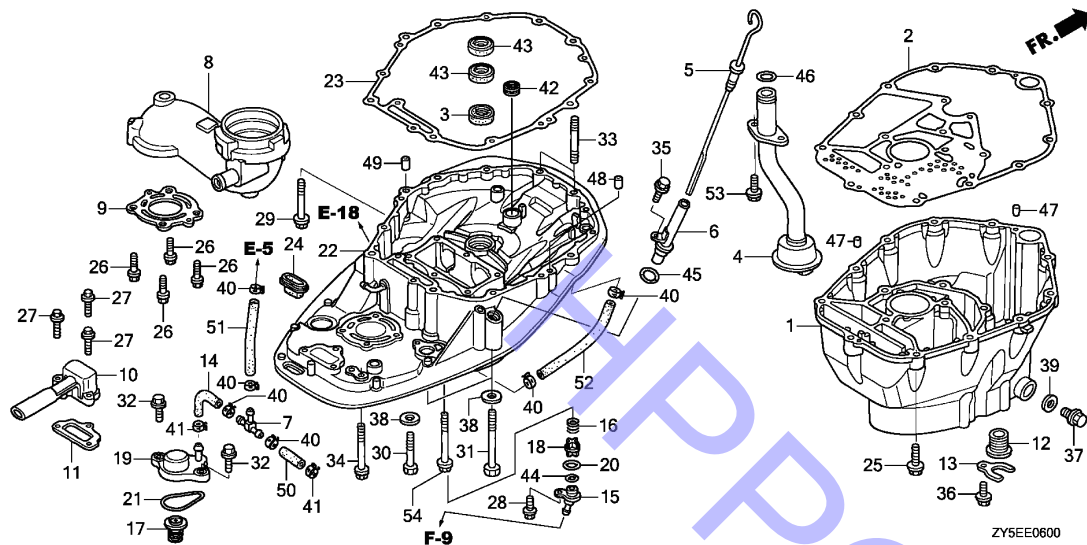

NO. L.O.N (相关 NO.) 描述 F.R.T.

NO.	零件编号	英文名称	数量	中文名称	号机段	派生机型
				BF135AK2 BF150AK2		
23	23172-ZY6-000	GASKET, MOUNT CASE	1	1 安装箱密封垫		
24	23173-ZY3-010	RUBBER, MOUNT CASE SEAL	1	1 安装箱密封橡胶件		
25	90002-ZY6-000	BOLT, FLANGE, 10X40	16	16 带盘螺栓, 10X40		
26	90014-ZY6-000	BOLT, FLANGE, 8X30	4	4 带盘螺栓, 8X30		
27	90016-ZW9-000	BOLT, FLANGE, 6X25	3	3 带盘螺栓, 6X25		
28	90017-ZY3-000	BOLT, FLANGE, 6X16	1	1 带盘螺栓, 6X16		
29	90017-ZY6-000	BOLT, FLANGE, 10X80	1	1 带盘螺栓, 10X80		
30	90018-ZY6-000	BOLT, HEX., 12X70	1	1 六角螺栓, 12X70		
31	90019-ZY6-000	BOLT, HEX., 12X130	2	2 六角螺栓, 12X130		
32	90030-ZY3-000	BOLT, FLANGE, 6X22	2	2 带盘螺栓, 6X22		
33	90045-ZY6-000	BOLT, STUD, 10X55	2	2 双头螺栓, 10X55		
34	90046-ZY3-000	BOLT, FLANGE, 8X100	1	1 带盘螺栓, 8X100		
35	90056-ZY3-000	BOLT, FLANGE, 6X12	1	1 带盘螺栓, 6X12		
36	90102-ZW9-000	BOLT, FLANGE, 6X12	1	1 带盘螺栓, 6X12		
37	90131-ZV5-000	BOLT, DRAIN PLUG	1	1 放油螺栓		
38	90559-ZV5-000	WASHER, PLAIN, 12MM	3	3 平垫片, 12MM		
39	90601-ZE2-000	WASHER, DRAIN PLUG, 12MM	1	1 放油垫片, 12MM		
40	90601-ZY3-030	CLAMP, TUBE(D10.5)	6	6 管夹 (D10.5)		
41	90606-ZY6-003	CLAMP, TUBE(D10.5)	2	2 管夹 (D10.5)		
42	91001-ZY3-003	BEARING, NEEDLE, 20X28X13	1	1 滚针轴承, 20X28X13		
43	91202-ZW5-003	SEAL, WATER, 22X35X7	2	2 水封, 22X35X7		
44	91303-800-000	O-RING, 16MM	1	1 O型圈, 16MM		
45	91309-PJ7-010	O-RING, 11.5X3.5	1	1 O型圈, 11.5X3.5		



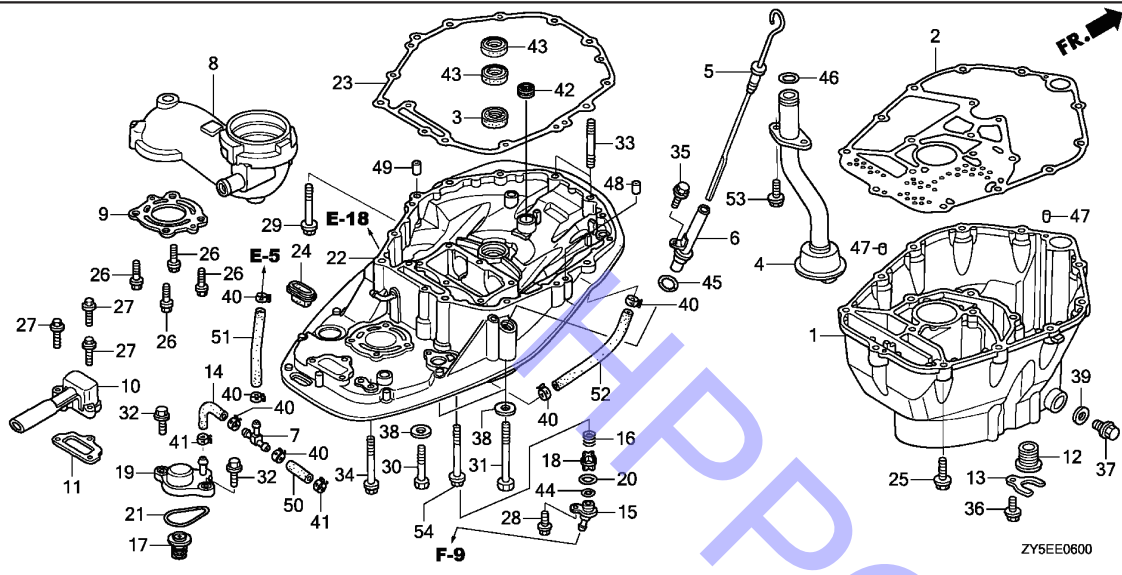

NO.	L.O.N	(相关 NO.) 描述	F.R.T.

NO.	零件编号	英文名称	数量		中文名称	号机段	派生机型
			BF135AK2	BF150AK2			
46	91324-PC6-000	O-RING, 20.6X2.6	1	1	O型圈, 20.6X2.6		
47	94301-06100	DOWEL PIN, 6X10	2	2	定位销, 6X10		
48	94301-10160	DOWEL PIN, 10X16	1	1	定位销, 10X16		
49	94301-14200	DOWEL PIN, 14X20	1	1	定位销, 14X20		
50	95005-70040-30	TUBE, 7X40	1	1	管子, 7X40		
51	95005-70160-30	TUBE, 7X160	1	1	管子, 7X160		
52	95005-70200-30	TUBE, 7X200	1	1	管子, 7X200		
53	95701-06018-09	BOLT, FLANGE, 6X18	2	2	带盘螺栓, 6X18		
54	95701-10110-09	BOLT, FLANGE, 10X110	2	2	带盘螺栓, 10X110		

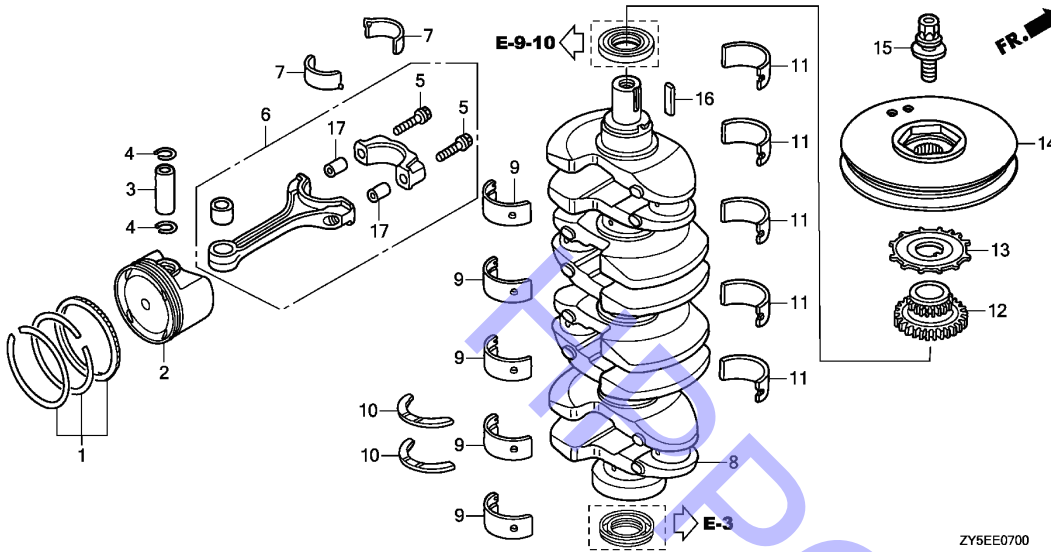

NO.	L.O.N	(相关 NO.) 描述	F.R.T.
2	1111R1	(1,3,6,7) 活塞和 / 或成套活塞环和 / 或轴承和 / 或棒.....	9.3
		• 包括发动机拆卸和安装	
	1111R1B	• 用于一个汽缸附件 .....	0.4
	1111R1C	• 用于两个汽缸附件 .....	0.8
	1111R1D	• 用于三个汽缸附件 .....	1.2
8	1101F0	(9,11) 曲柄轴 .....	10.1
		• 包括发动机拆卸和安装	
10	1101S6	曲轴止推垫圈 .....	8.3
		• 包括发动机拆卸和安装	
12	1101H3	链条传动链齿 .....	7.6
		• 包括发动机拆卸和安装	
13	1101H2	曲轴式脉冲器盘 .....	1.6
14	1101D0	曲轴皮带盘 .....	0.3

NO.	零件编号	英文名称	数量	中文名称	号机段	派生机型
			BF135AK2 BF150AK2			
1	13010-ZY6-000	RING SET, PISTON(STD.)	4	4 活塞环套件(标准)		
2	13101-ZY6-000	PISTON A	4	4 活塞		
	13102-ZY6-000	PISTON B	4	4 活塞(加大0.25)		
3	13111-PNA-010	PIN, PISTON	4	4 活塞销		
4	13115-P5A-000	CLIP, PISTON PIN	8	8 活塞销夹		
5	13204-P8A-A01	BOLT, CONNECTING ROD	8	8 连杆螺栓		
6	13210-PPA-000	ROD COMP., CONNECTING	4	4 连杆套件		
7	13211-ZY6-004	BEARING A, CONNECTING ROD (BLUE)	8	8 连杆轴承A(蓝)		
	13212-ZY6-004	BEARING B, CONNECTING ROD (BLACK)	8	8 连杆轴承B(黑)		
	13213-ZY6-004	BEARING C, CONNECTING ROD (BROWN)	8	8 连杆轴承C(棕)		
	13214-ZY6-004	BEARING D, CONNECTING ROD (GREEN)	8	8 连杆轴承D(绿)		
	13215-ZY6-004	BEARING E, CONNECTING ROD (YELLOW)	8	8 连杆轴承E(黄)		
	13216-ZY6-004	BEARING F, CONNECTING ROD (PINK)	8	8 连杆轴承F(粉)		
	13217-ZY6-004	BEARING G, CONNECTING ROD (RED)	8	8 连杆总成轴承G(红)		
8	13310-PPA-000	CRANKSHAFT COMP.	1	1 曲轴组件		
9	13321-PNA-003	BEARING A, MAIN UPPER(BLUE)	5	5 主要上轴承A(蓝)		
	13322-PNA-003	BEARING B, MAIN UPPER(BLACK)	5	5 主要上轴承B(黑)		
	13323-PNA-003	BEARING C, MAIN UPPER(BROWN)	5	5 主要上轴承C(棕)		
	13324-PNA-003	BEARING D, MAIN UPPER(GREEN)	5	5 主要上轴承D(绿)		
	13325-PNA-003	BEARING E, MAIN UPPER(YELLOW)	5	5 主要上轴承E(黄)		
	13326-PNA-003	BEARING F, MAIN UPPER(PINK)	5	5 主要上轴承F(粉)		

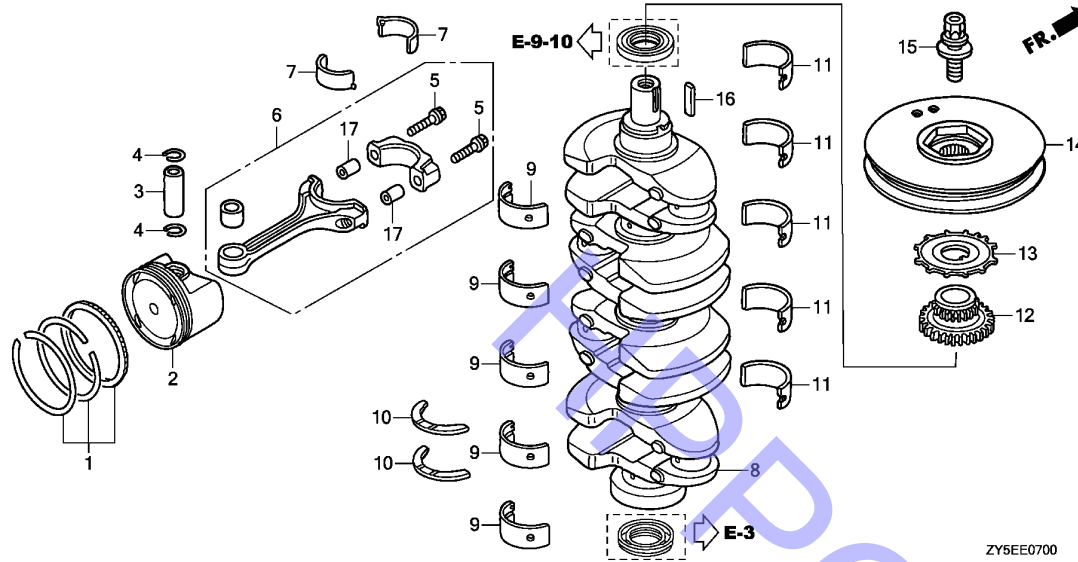

NO. L.O.N (相关 NO.) 描述 F.R.T.

NO.	零件编号	英文名称	数量	中文名称	号机段	派生机型
10	13331-ZY6-003	WASHER, THRUST(TAIHO)	2	2 助推垫片 (大风)		
11	13341-PNA-003	BEARING A, MAIN LOWER(BLUE)	5	5 主要下轴承A (蓝)		
	13342-PNA-003	BEARING B, MAIN LOWER(BLACK)	5	5 主要下轴承B (黑)		
	13343-PNA-003	BEARING C, MAIN LOWER(BROWN)	5	5 主要下轴承C (棕)		
	13344-PNA-003	BEARING D, MAIN LOWER(GREEN)	5	5 主要下轴承D (绿)		
	13345-PNA-003	BEARING E, MAIN LOWER(YELLOW)	5	5 主要下轴承E (黄)		
	13346-PNA-003	BEARING F, MAIN LOWER(PINK)	5	5 主要下轴承F (粉)		
12	13620-RAA-A02	SPROCKET COMP., CHAIN DRIVE	1	1 链驱动链轮套件		
13	13622-PNA-003	PLATE, CRANK PULSER	1	1 曲柄脉冲器板		
14	13811-ZY6-000	PULLEY, CRANKSHAFT	1	1 曲轴皮带轮		
15	90017-PCX-013	BOLT-WASHER, 16X49	1	1 螺栓垫片组件, 16X49		
16	90704-PNA-000	KEY, 4.5X21	1	1 半圆键, 4.5X21		
17	94301-10120	DOWEL PIN, 10X12	8	8 定位销, 10X12		

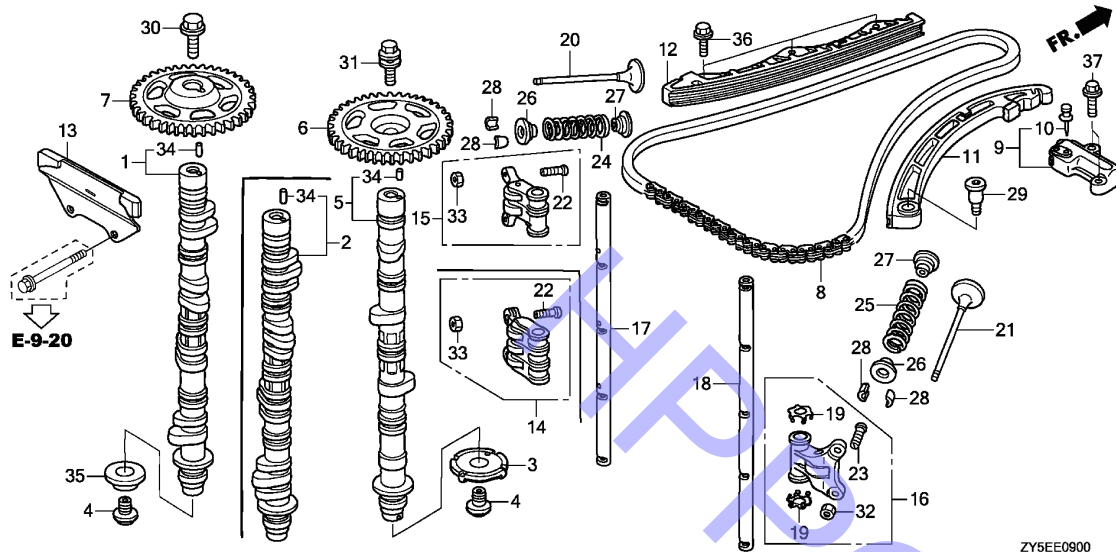

NO.	L.O.N	(相关 NO.) 描述	F.R.T.
1	1111B2	2 凸轮轴: 进气阀, .....	3
	1111B2A	• 包括阀门间隙调整	
3	1111C3	更换一个凸轮轴及附件 .....	0.1
5	1111B1	TDC 脉冲器盘 .....	2.7
		凸轮轴: 出气管, .....	3
	1111B1A	• 包括阀门间隙调整	
6	1111C1	• 更换一个凸轮轴及附件 .....	0.1
		凸轮轴链条驱动链齿排气 .....	1.8
	1111C1A	用于进气阀附件 .....	0.1
7	1111C0	凸轮轴链条驱动链齿进气 .....	1.8
	1111C0A	用于排气阀附件 .....	0.1
8	110140	凸轮轴链条 .....	1.8
9	1111B6	凸轮轴链条皮带张力器 .....	0.3
11	1111B9	凸轮轴链条皮带张力器臂 .....	1.8
12	1111B8	凸轮轴链条导管 .....	1.7
13	1111B7	凸轮轴链条导管 B .....	0.8
	15		
14		摇杆, .....	2.9
	1111A7	包括阀门间隙调整	

NO.	零件编号	英文名称	数量	中文名称	号机段	派生机型
				BF135AK2 BF150AK2		
1	14110-ZY5-000	CAMSHAFT COMP., IN.	1	— 进气凸轮轴组件		
2	14110-ZY6-000	CAMSHAFT COMP., IN.	—	1 进气凸轮轴组件		
3	14114-PNA-003	PLATE, TDC PULSE	1	1 TDC脉冲板		
4	14115-PNA-000	BOLT, SEALING, 14MM	2	2 密封螺栓, 14MM		
5	14120-ZY6-000	CAMSHAFT COMP., EX.	1	1 排气门凸轮轴套件		
6	14210-PNA-000	SPROCKET, CAM CHAIN DRIVEN(46T)	1	1 凸轮链从动链轮(46T)		
7	14311-ZY6-000	SPROCKET, CAM CHAIN DRIVEN IN(46T)	1	1 凸轮链从动内链轮(46T)		
8	14401-PPA-004	CHAIN(176L)(BORG WARNER)	1	1 链条(176L)(BORG WARNER)		
9	14510-ZY6-003	TENSIONER ASSY., CAM CHAIN	1	1 凸轮链拉紧器总成		
10	14511-PNA-003	STOPPER(TOOL)	(1)	(1) 限位器(工具)		
11	14520-PPA-003	ARM COMP, CAM CHAIN TENSIONER	1	1 凸轮链拉紧器臂套件		
12	14530-PPA-003	GUIDE COMP., CAM CHAIN	1	1 凸轮链导板套件		
13	14540-RWC-A02	GUIDE COMP. B, CAM CHAIN	1	1 凸轮链导板套件B		
14	14620-PNA-040	ARM ASSY., ROCKER	—	4 摇臂总成		
15	14620-RAA-A00	ARM ASSY., ROCKER	—	摇臂总成		
16	14624-RAA-A00	ARM ASSY., EX. ROCKER	4	4 排气摇臂总成		
17	14631-PNE-000	SHAFT, IN. ROCKER	1	— 进气摇臂轴		
	14631-PNA-000	SHAFT, ROCKER	—	1 摇臂轴		
18	14633-R40-A00	SHAFT, EX. ROCKER	1	1 排气摇臂轴		
19	14647-RAA-A00	WASHER, THRUST	8	8 助推垫片		
20	14711-PNA-000	VALVE, IN.	8	8 进气门		
21	14721-PRB-A00	VALVE, EX.	8	8 排气门		
22	14744-PT0-004	SCREW, TAPPET ADJUSTING	8	— 挺杆调整螺钉		

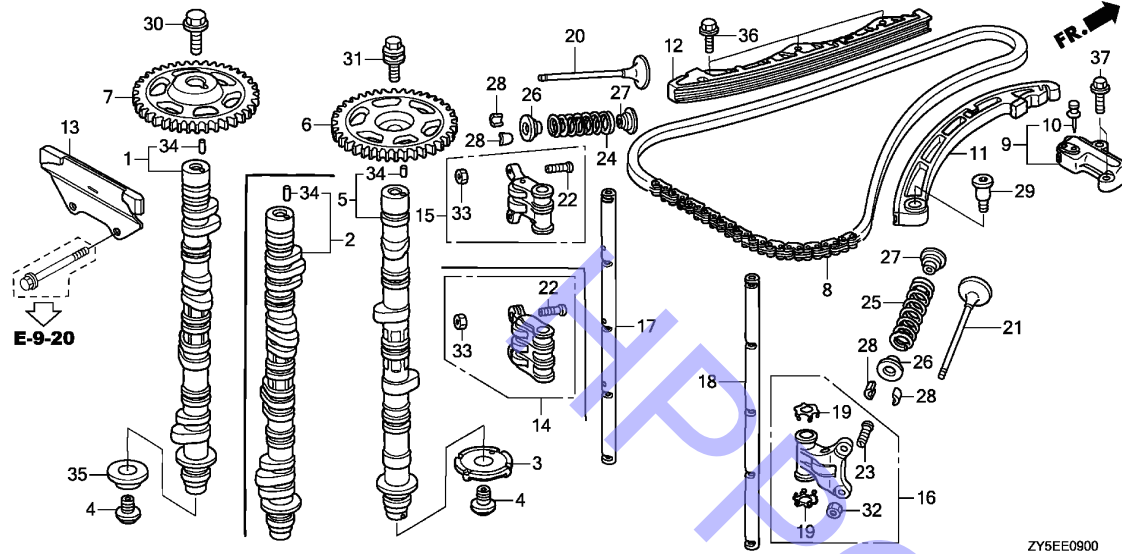

NO.	L.O.N	(相关 NO.) 描述	F.R.T.
+14	1111A1	•说明: 同时用于两台装置或更多装置 摇臂: 排气阀, ..... 2.9	
16		•包括阀门间隙调整	
17	1111Q1	•说明: 同时用于两台装置或更多装置. 摇臂螺旋桨轴: 进气阀 ..... 2.9	
18	1111Q2	摇臂螺旋桨轴: 排气阀 ..... 2.9	
20	1111L1	进气阀, ..... 4.1	
	1111L1D	•包括阀门间隙调整和表面重修 •更换进气阀及所有附件 ..... 1.4	
	1111L1E	•更换进气阀、排气阀及所有附件 ..... 3	
21	1111L0	排气阀, ..... 4.1	
	1111L0D	•包括阀门间隙调整和表面重修 •更换排气阀和所有附件 ..... 1.4	
	1111L0E	•更换进气阀、排气阀及所有附件 ..... 3	

NO.	零件编号	英文名称	数量	中文名称	号机段	派生机型
				BF135AK2 BF150AK2		
22	14744-PCX-014	SCREW, TAPPET ADJUSTING	—	挺杆调整螺钉		
23	14744-PNA-004	SCREW, TAPPET ADJUSTING	8	挺杆调整螺钉		
24	14751-ZY6-003	SPRING, IN. VALVE(PINK)	8	进气门弹簧		
25	14762-PNA-003	SPRING, EX. VALVE(GRAY)	8	排气门弹簧(灰)		
26	14765-RAA-A00	RETAINER, VALVE SPRING	16	气门弹簧座圈		
27	14775-PT0-000	SEAT, VALVE SPRING	16	气门弹簧座		
28	14781-RGM-A01	COTTER, VALVE(FUJI VALVE)	32	气门锁销		
29	90003-PNA-000	BOLT, TENSIONER PIVOT	1	张紧装置枢轴螺栓		
30	90032-PNA-000	BOLT, FLANGE, 12X47	1	带盘螺栓, 12X47		
31	90042-PNA-003	BOLT, FLANGE, 10X32	1	带盘螺栓, 10X32		
32	90206-PM3-004	NUT, TAPPET ADJUSTING	8	挺杆调整螺母		
33	90206-PT0-004	NUT, TAPPET ADJUSTING	8	挺杆调整螺母		
34	90703-PNA-300	DOWEL PIN, 4.2X10.3	2	定位销, 4.2X10.3		
35	91502-ZY6-003	COLLAR, CAMSHAFT	1	凸轮轴环		
36	95701-06020-08	BOLT, FLANGE, 6X20	3	带盘螺栓, 6X20		
37	95701-06030-08	BOLT, FLANGE, 6X30	2	带盘螺栓, 6X30		

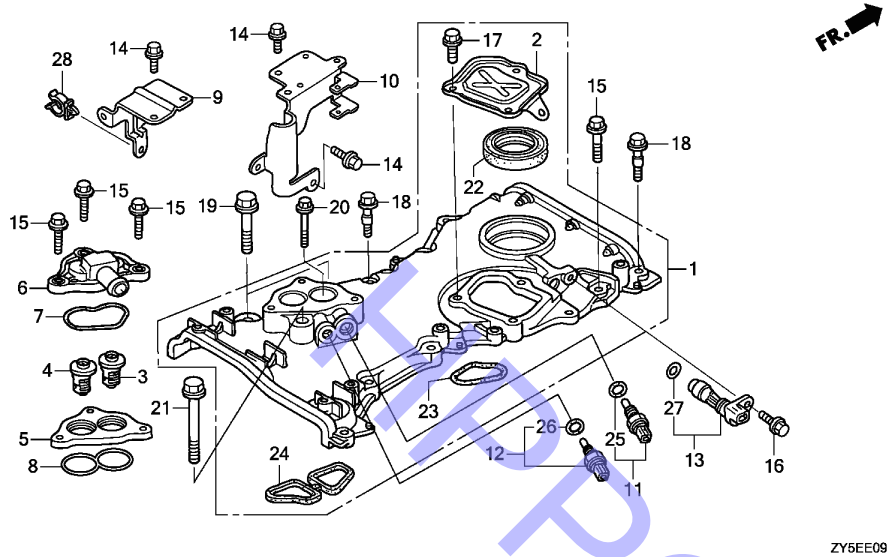

ZY5EE0910

NO.	L.O.N	(相关 NO.) 描述	F.R.T.
1	1101H4	凸轮轴链条箱 .....	1.8
3	1141D0	恒温器 .....	0.2
	1141D0A	更换一个, 并新增 .....	0.1
6	1141A6	恒温器盖和 / 或垫圈 .....	0.1
11	6171B9	水温传感器 .....	0.2
13	6171A5	曲柄传感器 .....	0.3
22	1101E6	曲柄轴油封: 上部 .....	0.4
23	1101H5	链条箱 O 型圈 .....	1.6
24	1101H6	链条箱垫圈 .....	1.6

NO.	零件编号	英文名称	数量	中文名称	号机段	派生机型
			BF135AK2 BF150AK2			
1	11410-ZY6-425ZA	CASE ASSY,CHAIN *NH8*DARK GRAY	1	链条箱总成*NH8*深灰		
2	11412-ZY6-000	COVER, CHAIN CASE	1	链条箱盖		
3	19300-ZY3-023	THERMOSTAT ASSY.	1	恒温器总成		
4	19300-ZY6-003	THERMOSTAT ASSY.	1	恒温器总成		
5	19313-ZY6-000ZB	SPACER, THERMOSTAT COVER*TGRAY*GRAY	1	恒温器盖垫片*TGRAY*灰		
6	19315-ZY6-010	COVER, THERMOSTAT	1	恒温器盖		
7	19318-ZY6-010	PACKING, THERMOSTAT COVER	1	恒温器盖密封垫		
8	19319-ZY6-000	PACKING, THERMOSTAT SPACER	1	恒温器垫片密封垫		
9	32112-ZY6-000	BRACKET B, HARNESS CLIP	1	线夹托架B		
10	32113-ZY6-000	BRACKET C, HARNESS CLIP	1	线夹托架C		
11	35673-ZW5-003	SENSOR ASSY.,WATER TEMPERATURE	1	水温传感器总成		
12	35673-ZY3-003	SENSOR ASSY.,WATER TEMPERATURE	1	水温传感器总成		
13	37500-PNB-003	SENSOR ASSY., CRANK	1	曲轴传感器总成		
14	90011-ZW9-000	BOLT, FLANGE, 6X14(CT200)	5	带盘螺栓, 6X14(CT200)		
15	90016-ZY3-000	BOLT, FLANGE, 6X28	13	带盘螺栓, 6X28		
16	90017-ZY3-000	BOLT, FLANGE, 6X16	1	带盘螺栓, 6X16		
17	90021-ZY3-000	BOLT, FLANGE, 6X14	3	带盘螺栓, 6X14		
18	90023-ZY6-000	BOLT, SPECIAL, 6X31	2	特制螺栓, 6X31		
19	90040-ZY3-000	BOLT, FLANGE, 10X43	2	带盘螺栓, 10X43		
20	90059-ZY6-000	BOLT, FLANGE, 6X38	1	带盘螺栓, 6X38		
21	90162-ZW4-000	BOLT, FLANGE, 10X70	1	带盘螺栓, 10X70		

E-9-10

链条箱 / 恒温器

D 16

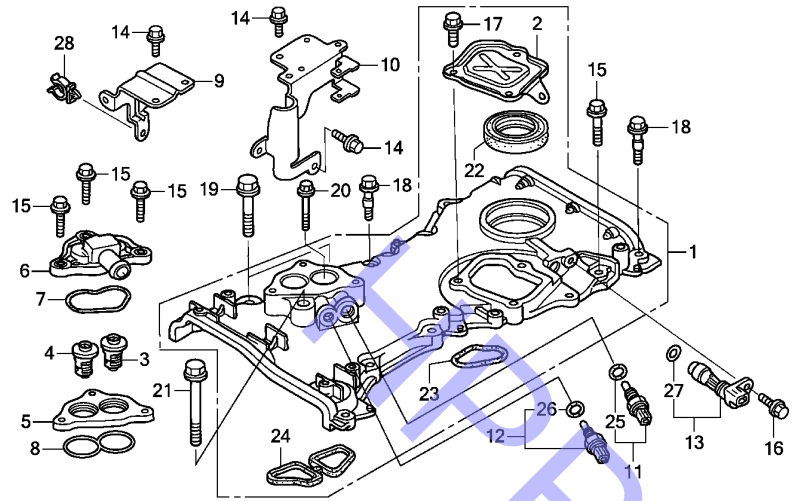

ZY6EE0910

NO. L.O.N (相关 NO.) 描述 F.R.T.

NO.	零件编号	英文名称	数量		中文名称	号机段	派生机型
			BF135AK2	BF150AK2			
22	91212-PNC-004	OIL SEAL, 43X58X7	1	1	油封, 43X58X7		
23	91302-PNA-004	O-RING, CHAIN CASE	1	1	链条盒O型圈		
24	91304-ZY6-010	PACKING, CHAIN CASE	1	1	链条盒密封垫		
25	91307-PK2-005	O-RING, 9.5X1.5	1	1	O型圈, 9.5X1.5		
26	91307-PNA-003	O-RING, 9.5X1.9	1	1	O型圈, 9.5X1.9		
27	91333-PNA-003	O-RING, 15X1.9	1	1	O型圈, 15X1.9		
28	91546-SPO-A01	CLAMP, 18.5MM	1	1	夹具, 18.5MM		

2



# E-9-20

# 汽缸头

E 1

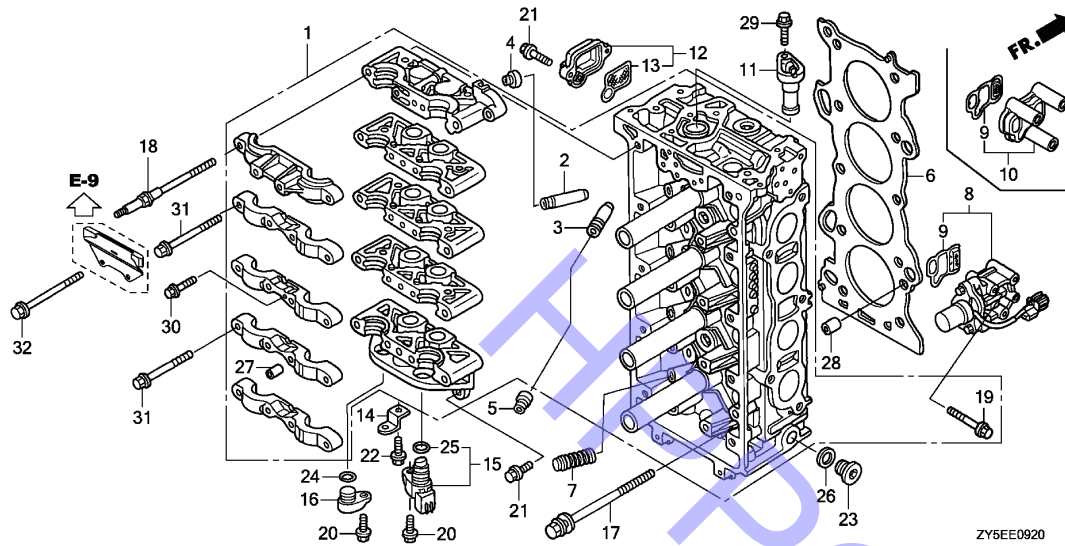

NO.	L.O.N	(相关 NO.) 描述	F.R.T.
1	1111N3	汽缸盖 .....	7.6
4	1111K2	进气阀杆密封, .....	3.9
		包括阀门间隙调整	
	1111K2D	更换进气阀及所有附件 .....	0.7
	1111K2E	更换进气阀、排气阀及所有附件 .....	1.5
5	1111K1	排气阀杆密封, .....	3.9
		包括阀门间隙调整	
	1111K1D	更换排气阀及所有附件 .....	0.7
	1111K1E	更换进气阀、排气阀及所有附件 .....	1.5
6	1111N4	汽缸盖垫圈 .....	3.8
8		(9)	
	1111L2	短管阀 .....	0.2
10		(9)	
	1111Z6	油路盖 .....	0.2
	1111Y4	VTC 孔塞 .....	1.6
15		(25)	
	3121H8	TDC 传感器 .....	0.4
16		(24)	
	1111Y5	TDC 孔塞 .....	0.3

NO.	零件编号	英文名称	数量	中文名称	号机段	派生机型
				BF135AK2 BF150AK2		
1	06122-ZY6-010ZA	HEAD KIT, CYLINDER *NH8*DARK GRAY	1	1 汽缸头套件*NH8*深灰		
2	12204-PNA-305	GUIDE,IN.VALVE(OS)	8	8 进气门导管		
3	12205-PNA-305	GUIDE,EX.VALVE(OS)	8	8 排气阀导管		
4	12210-PZ1-003	SEAL A, VALVE STEM(ARAI)	8	8 气门杆油封A (ARAI)		
	12210-PZ1-004	SEAL A, VALVE STEM(NOK)	8	8 阀杆密封A (NOK)		
5	12211-PZ1-003	SEAL B, VALVE STEM(ARAI)	8	8 气门杆油封B (ARAI)		
	12211-PZ1-004	SEAL B, VALVE STEM(NOK)	8	8 阀杆密封B (NOK)		
6	12251-ZY6-003	GASKET COMP., CYLINDER HEAD	1	1 汽缸头密封垫组件		
7	14820-PNA-003	MOTION COMP., LOST	—	4 空转组件		
8	15810-ZY6-013ZA	VALVE ASSY,SPOOL *NH8*DARK GRAY	—	1 短管阀总成 *NH8*深灰		
9	15815-RAA-A02	FILTER ASSY,SPOOL VALVE	1	1 短管阀过滤器总成		
10	15815-ZY9-000	COVER ASSY.,OIL PATH	1	— 油路盖总成		
11	15834-ZY6-000	PLUG, VTC HOLE	1	1 VTC孔塞		
12	15840-ZY6-000ZA	STRAINER ASSY,VTC *NH8*DARK GRAY	1	1 VTC过滤器总成*NH8*深灰		
13	15845-RAA-A01	FILTER ASSY.,VTC	1	1 VTC过滤器总成		
14	32116-ZY6-000	BRACKET F, CLIP	1	1 夹子托架F		
15	37510-PNB-003	SENSOR ASSY., TDC	1	1 TDC传感器总成		
16	37521-ZY6-000	PLUG, TDC HOLE	1	1 TDC孔塞		
17	90005-PNA-003	BOLT-WASHER, 11X155	10	10 螺栓垫片组件, 11X155		
18	90011-PNA-003	BOLT A, HEAD COVER	6	6 顶盖螺栓A		
19	90011-ZY6-000	BOLT, FLANGE, 6X52	3	3 带盘螺栓, 6X52		
20	90017-ZY3-000	BOLT, FLANGE, 6X16	2	2 带盘螺栓, 6X16		



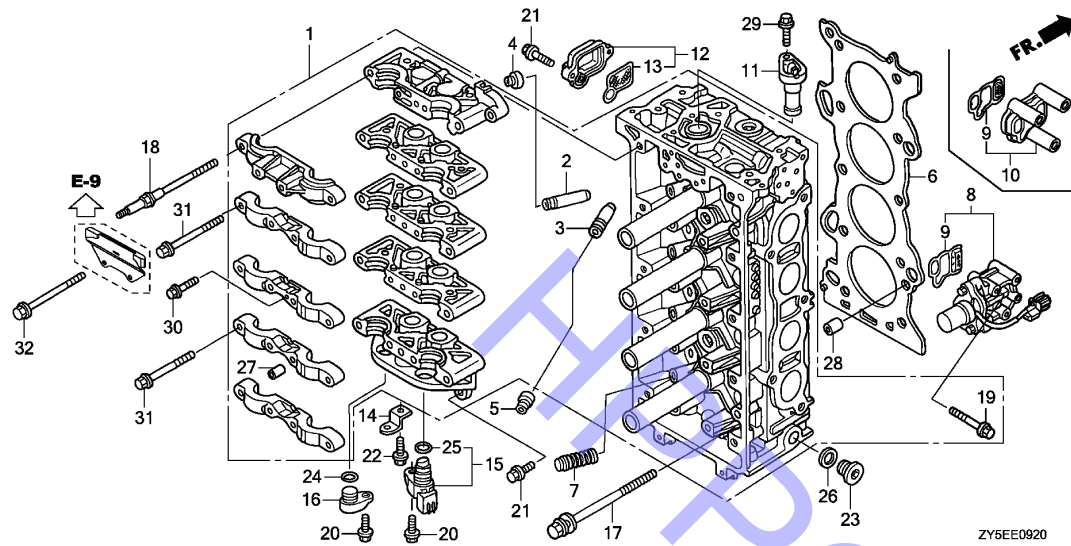

ZY5EE0920

NO. L.O.N (相关 NO.) 描述 F.R.T.

NO.	零件编号	英文名称	数量	中文名称	号机段	派生机型
			BF135AK2 BF150AK2			
21	90018-ZW5-000	BOLT, FLANGE, 6X20	4	带盘螺栓, 6X20		
22	90021-ZY3-000	BOLT, FLANGE, 6X14	1	带盘螺栓, 6X14		
23	90048-ZY6-010	BOLT, SEALING, 20MM	1	密封螺栓, 20MM		
24	91303-ZY6-003	O-RING, 15X1.9	1	O型圈, 15X1.9		
25	91333-PNA-003	O-RING, 15X1.9	1	O型圈, 15X1.9		
26	94109-20000	WASHER, DRAIN PLUG, 20MM	1	放油垫片, 20MM		
27	94301-10160	DOWEL PIN, 10X16	20	定位销, 10X16		
28	94301-14200	DOWEL PIN, 14X20	2	定位销, 14X20		
29	95701-06020-08	BOLT, FLANGE, 6X20	1	带盘螺栓, 6X20		
30	95701-06032-08	BOLT, FLANGE, 6X32	1	带盘螺栓, 6X32		
31	95701-08090-08	BOLT, FLANGE, 8X90	12	带盘螺栓, 8X90		
32	95701-08110-08	BOLT, FLANGE, 8X110	2	带盘螺栓, 8X110		

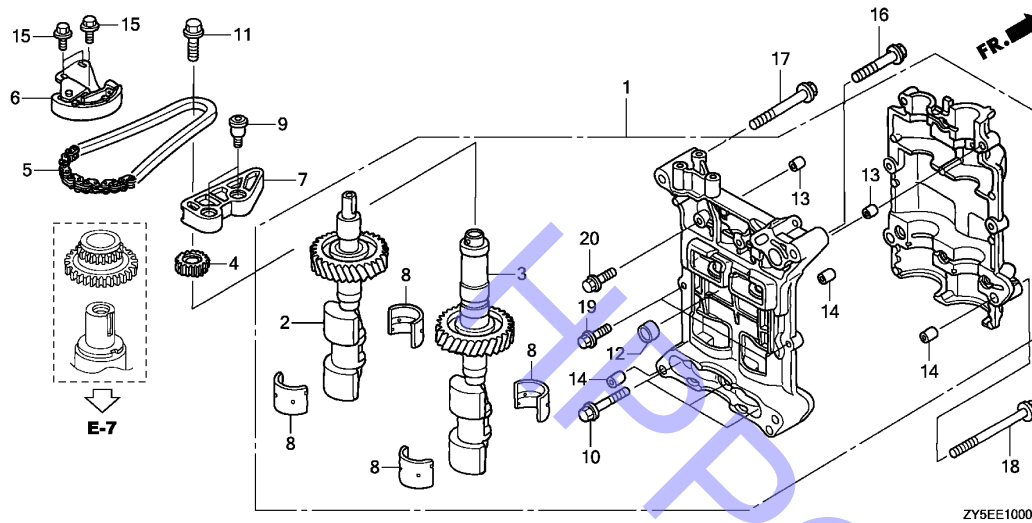

NO.	L.O.N	(相关 NO.) 描述	F.R.T.
1	1101J0	平衡器支架箱 ..... 7 包括发动机拆卸和安装	
2	1101F2	平衡轴: 前端 ..... 7.25 包括发动机拆卸和安装 说明: 同时用于两台装置	
3	1101P4	平衡轴: 后部 ..... 7.2 包括发动机拆卸和安装 说明: 同时用于两台装置	
4	1101H8	平衡器链条驱动链齿 ..... 6.9 包括发动机拆卸和安装	
5	1101J3	平衡轴链条 ..... 7.5 包括发动机拆卸和安装	
6	1101H9	平衡轴链条皮带张力器 ..... 6.9 包括发动机拆卸和安装	
7	1101H7	平衡轴链条导管 ..... 6.9 包括发动机拆卸和安装	

NO.	零件编号	英文名称	数量	中文名称	号机段	派生机型
			BF135AK2 BF150AK2			
1	13400-ZY6-000	CASE ASSY., BALANCER HOLDER	1	平衡器支架箱总成		
2	13410-RAD-010	SHAFT COMP., FR. BALANCER	1	前平衡器轴套件		
3	13420-RAD-010	SHAFT COMP., RR. BALANCER	1	后平衡器轴套件		
4	13432-PNA-000	SPROCKET, DRIVEN(17T)	1	从动链轮 (17T)		
5	13441-PNA-004	CHAIN(62L)	1	链 (62L)		
6	13450-PNA-004	TENSIONER COMP,BALANCER SHAFT CHAIN	1	平衡器轴链拉紧器套件		
7	13460-PNA-004	GUIDE COMP., BALANCER SHAFT CHAIN	1	平衡器轴链导板套件		
8	15115-R40-A01	METAL, BALANCER SHAFT(DAIDO)	4	平衡器轴金属		
9	90004-PNA-000	BOLT, CHAIN GUIDE	2	链条导板螺栓		
10	90020-ZY6-000	BOLT, FLANGE, 8X55	3	带盘螺栓, 8X55		
11	90031-PNA-004	BOLT-WASHER, 10X30	1	螺栓垫片组件, 10X30		
12	90701-ZY6-000	DOWEL PIN, 18X13	1	定位销, 18X13		
13	94301-08100	DOWEL PIN, 8X10	2	定位销, 8X10		
14	94301-12160	PIN A, DOWEL, 12X16	3	定位销A, 12X16		
15	95701-06014-08	BOLT, FLANGE, 6X14	3	带盘螺栓, 6X14		
16	95701-08050-08	BOLT, FLANGE, 8X50	1	带盘螺栓, 8X50		
17	95701-08075-08	BOLT, FLANGE, 8X75	1	带盘螺栓, 8X75		
18	95701-10105-08	BOLT, FLANGE, 10X105	2	带盘螺栓, 10X105		
19	96300-06025-00	BOLT, FLANGE, 6X25	2	带盘螺栓, 6X25		
20	96300-06032-00	BOLT, FLANGE, 6X32	3	带盘螺栓, 6X32		

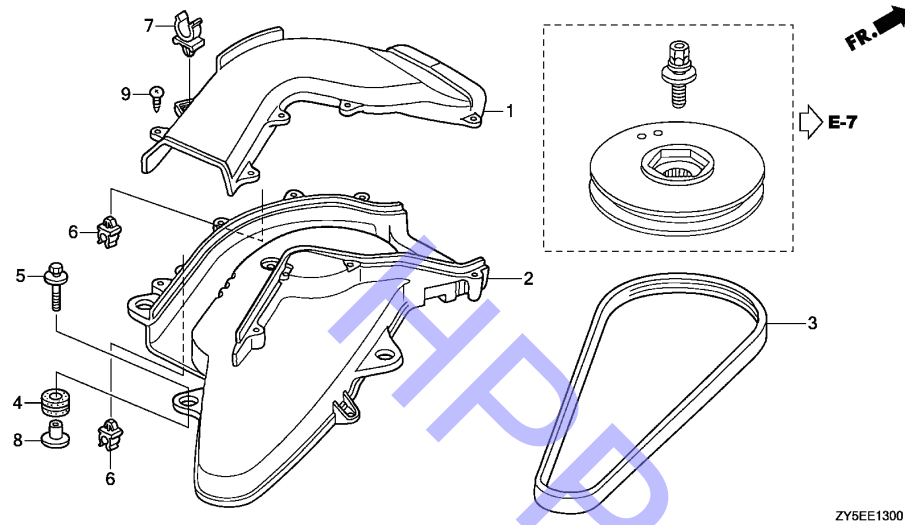

NO.	L.O.N	(相关 NO.) 描述	F.R.T.
1	3121J4	消声器管 A.....	0.1
2	3121J5	消声器管 B.....	0.2
3	6131D4	交流发电机皮带.....	0.2

NO.	零件编号	英文名称	数量		中文名称	号机段	派生机型
			BF135AK2	BF150AK2			
1	17431-ZY6-000	DUCT A, SILENCER	1	1	消声器导管A		
2	17432-ZY6-000	DUCT B, SILENCER	1	1	消声器导管B		
3	31638-ZY6-003	BELT, A.C. GENERATOR	1	1	交流发电机皮带		
4	40102-ZV5-000	GROMMET, UNDER CASE	4	4	下箱索环		
5	90013-ZW1-000	BOLT-WASHER, 6X25	4	4	螺栓垫片, 6X25		
6	91531-SZ5-003	CLIP, TUBE, 3.5	2	2	卡圈3.5		
7	91546-SP0-A01	CLAMP, 18.5MM	1	1	夹具, 18.5MM		
8	91553-ZV5-010	COLLAR, C.D.I. UNIT CASE	4	4	电子点火器箱衬套		
9	93903-254G0	SCREW, TAPPING, 5X20	8	8	自攻螺钉, 5X20		

# E-14

# 进气歧管/喷油器

# E 5

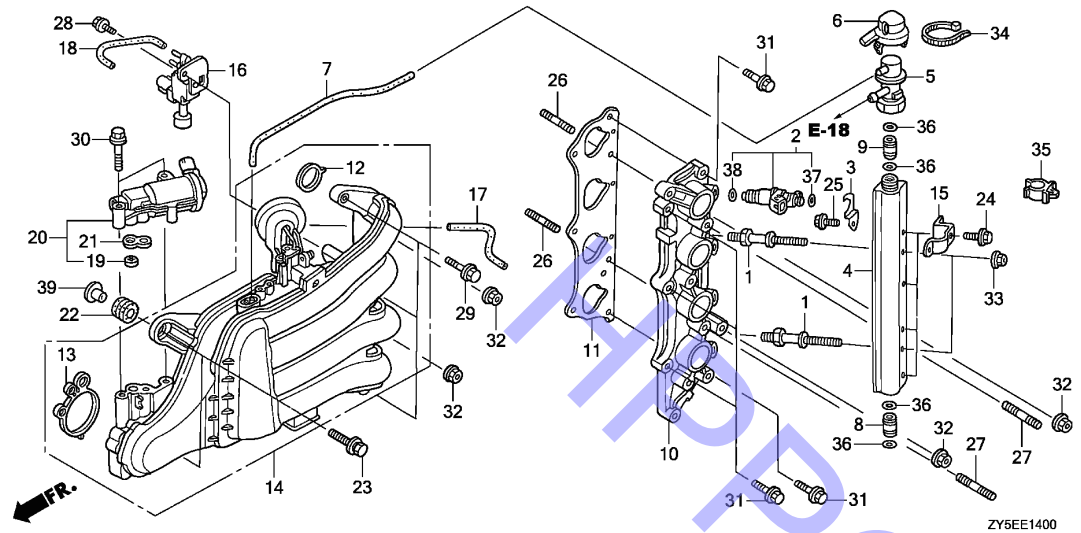

NO.	L.O.N	(相关 NO.) 描述	F.R.T.
2	3111B9	(37,38) 燃料喷射器.....	0.5
		说明: 同时用于两台装置或更多装置	
4	3111Q2	燃料喷射器管道 / 管线 .....	0.5
5	3111D6	燃料压力调节器.....	0.5
10	3121J0	喷射器底座 .....	1.1
11	3121J1	喷射器底座垫片.....	0.8
12	3111C9	进气歧管垫片 .....	0.6
		说明: 同时用于两台装置或更多装置....	
13	3121H9	节气门体垫片.....	0.3
14	3111C4	进气歧管.....	0.7
16	6211B9	空气旁路阀.....	0.7
20		(19,21)	
	3121G0	电动空气控制阀.....	0.2

2

NO.	零件编号	英文名称	数量	中文名称	号机段	派生机型
			BF135AK2			
			BF150AK2			
1	16089-ZY6-000	BOLT, FUEL PIPE	2	燃油管螺栓		
2	16450-ZY6-003	INJECTOR ASSY., FUEL	4	燃料喷射器总成		
3	16451-ZY6-000	CLIP, INJECTOR	4	喷油嘴固定夹		
4	16621-ZY6-000	LINE, FUEL	1	燃油管道		
5	16740-ZY6-003	REGULATOR ASSY,PRESSURE	1	调压器总成		
6	16744-ZY6-010	CAP, REGULATOR	1	调节器盖		
7	16748-ZY6-000	TUBE, PRESSURE REGULATOR CONTROL	1	调压器控制管		
8	16752-ZY3-000	JOINT, FUEL PIPE	1	燃油管接头		
9	16752-ZY6-000	JOINT, FUEL PIPE	1	燃油管接头		
10	17051-ZY6-000ZA	BASE,INJECTOR*NH8*DARK GRAY	1	喷射器底座*NH8*深灰		
11	17055-PNA-004	GASKET A, INJECTOR BASE	1	喷射器底座密封垫A		
12	17105-ZY6-000	PACKING, INTAKE MANIFOLD	4	进气歧管密封垫		
13	17109-ZY6-000	PACKING, THROTTLE BODY	1	节气门体密封垫		
14	17110-ZY6-003	MANIFOLD COMP., INTAKE	1	进气歧管套件		
15	32111-ZY6-000	BRACKET A, HARNESS CLIP	4	线夹托架A		
16	36163-ZY3-003	VALVE ASSY., AIR BYPASS	1	旁通空气阀总成		
17	36364-ZY6-000	TUBE, DIAPHRAGM	1	隔膜管		
18	36366-ZY6-000	TUBE, BYPASS SOLENOID	1	旁通螺线管		
19	36454-PS4-003	FILTER COMP,ELECTRONIC AIR CONTROL VALVE	1	电子空气控制阀过滤器套件		
20	36550-ZY6-003	VALVE ASSY,ELECTRONIC AIR CONTROL	1	电子空气控制阀总成		

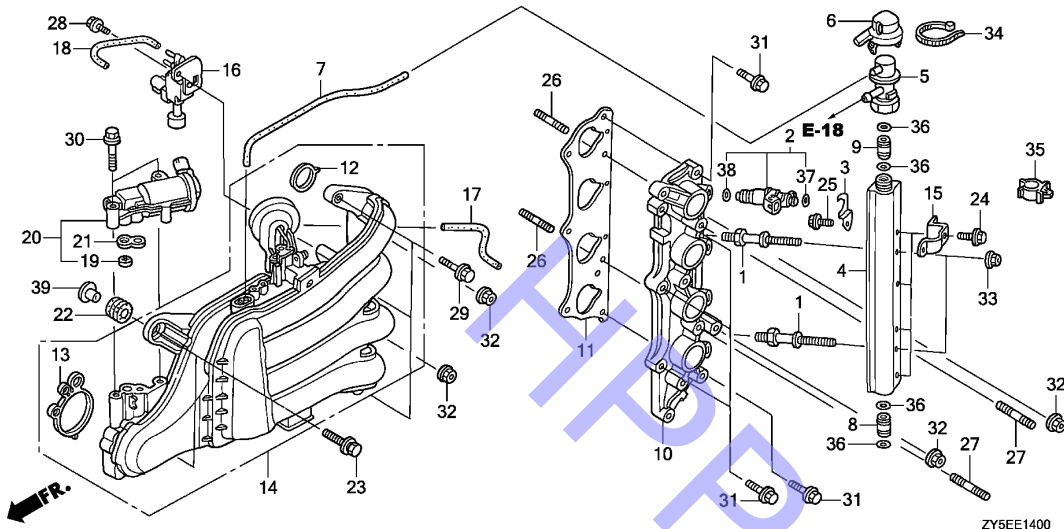

NO. L.O.N (相关 NO.) 描述 F.R.T.

NO.	零件编号	英文名称	数量	中文名称	号机段	派生机型
				BF135AK2 BF150AK2		
21	36551-ZY6-003	PACKING, ELECTRONIC AIR CONTROL VALVE	1	1 电子空气控制阀密封垫		
22	51640-121-730	RUBBER, FR. CARRIER CUSHION	2	2 前托架垫橡胶件		
23	90014-ZW1-000	BOLT-WASHER, 8X35	2	2 螺栓垫片组件, 8X35		
24	90021-ZY3-000	BOLT, FLANGE, 6X14	4	4 带盘螺栓, 6X14		
25	90042-ZY3-000	BOLT, FLANGE, 6X10	4	4 带盘螺栓, 6X10		
26	90043-ZY6-000	BOLT, STUD 2, 8X25	2	2 双头螺栓2, 8X25		
27	90047-ZY6-000	BOLT, STUD, 8X32	2	2 双头螺栓, 8X32		
28	90049-ZY6-000	BOLT, FLANGE, 5X12	1	1 带盘螺栓, 5X12		
29	90054-ZY3-000	BOLT, FLANGE, 8X35	3	3 带盘螺栓, 8X35		
30	90126-ZW4-000	BOLT, FLANGE, 8X45	2	2 带盘螺栓, 8X45		
31	90151-ZW4-000	BOLT, FLANGE, 8X25	5	5 带盘螺栓, 8X25		
32	90205-ZY3-000	NUT, FLANGE, 8MM	4	4 带盘螺母, 8MM		
33	90301-ZW2-F00	NUT, FLANGE, 6MM	2	2 带盘螺母, 6MM		
34	90650-GEV-003	BAND, HARNESS	1	1 线束带		
35	90687-SB2-003	CLIP, FUEL TUBE, 14	4	4 燃油管卡圈, 14		
36	91301-MJ0-003	O-RING, 7.8X1.9(ARAI)	4	4 O型圈, 7.8X1.9(ARAI)		
37	91301-PLC-000	O-RING, 7.47X3.6	4	4 O型圈, 7.47X3.6		
38	91302-PNA-003	O-RING, 7.45X3.61(NOK)	4	4 O型圈, 7.45X3.61(NOK)		
39	91554-ZW1-000	COLLAR, 8.5X14.5	2	2 衬套, 8.5X14.5		

E-15

# 节气门体

E 7

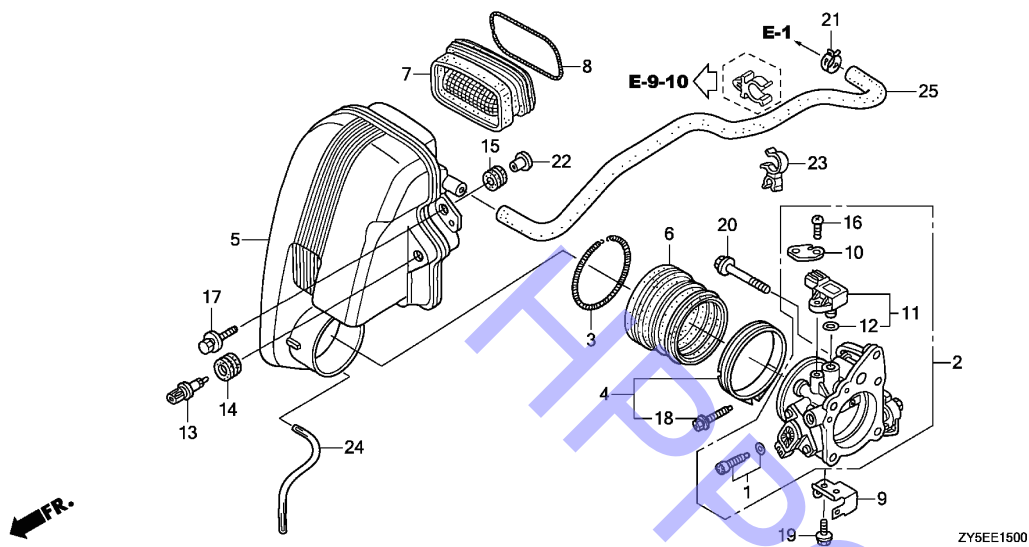

NO.	L.O.N	(相关 NO.) 描述	F.R.T.
2	3121F5	节气门体.....	0.6
5	3121A7	消声器外壳.....	0.3
6	3121C6	消声器环.....	0.2
7	3121J2	消声器管环.....	0.2
11		(12)	
	3121G2	歧管压力感知器.....	0.3
13		(14)	
	3121J3	空气温度传感器.....	0.2

NO.	零件编号	英文名称	数量	中文名称	号机段	派生机型
			BF135AK2 BF150AK2			
1	16016-ZY6-003	SCREW SET	1	螺钉组件		
2	16400-ZY6-013	THROTTLE BODY ASSY.	1	节气门体总成		
3	17249-PY3-000	SPRING, AIR FLOW TUBE	1	气流管弹簧		
4	17315-ZY9-000	BAND, AIR FLOW	1	气流带		
5	17371-ZY6-020	CASE COMP., SILENCER	1	消声器套件		
6	17374-ZY6-000	GROMMET, SILENCER	1	消声器索环		
7	17397-ZY6-013	GROMMET, SILENCER DUCT	1	消声器导管索环		
8	17398-ZY6-000	SPRING, SILENCER DUCT GROMMET	1	消声器导管索环弹簧		
9	32115-ZY6-000	BRACKET E, HARNESS CLIP	1	线夹托架E		
10	32128-ZY3-000	BRACKET, SENSOR CORD	1	传感器线托架		
11	37830-RNA-A01	SENSOR ASSY., MAP	1	压力传感器总成		
12	37835-PGK-A01	O-RING	1	O型圈		
13	37880-PLC-004	SENSOR ASSY., AIR TEMP	1	气温传感器总成		
14	37881-P2A-000	GROMMET, TA SENSOR	1	TA传感器索环		
15	40102-ZV5-000	GROMMET, UNDER CASE	3	下箱索环		
16	90006-ZY6-000	SCREW, PAN, 5X18	1	盘头螺钉, 5X18		
17	90013-ZW1-000	BOLT-WASHER, 6X25	3	螺栓垫片, 6X25		
18	90017-ZY9-000	BOLT-WASHER, 5X30	1	螺栓垫片, 5X30		
19	90056-ZY3-000	BOLT, FLANGE, 6X12	1	带盘螺栓, 6X12		
20	90127-ZV1-010	BOLT, FLANGE, 8X60	4	带盘螺栓, 8X60		
21	90601-ZV3-030	CLAMP, TUBE(D17)	1	管夹(D17)		
22	91553-ZV5-010	COLLAR, C.D.I. UNIT CASE	3	电子点火器箱衬套		
23	91595-SF1-003	CLAMP, FUEL HOSE	1	燃油软管夹		

2

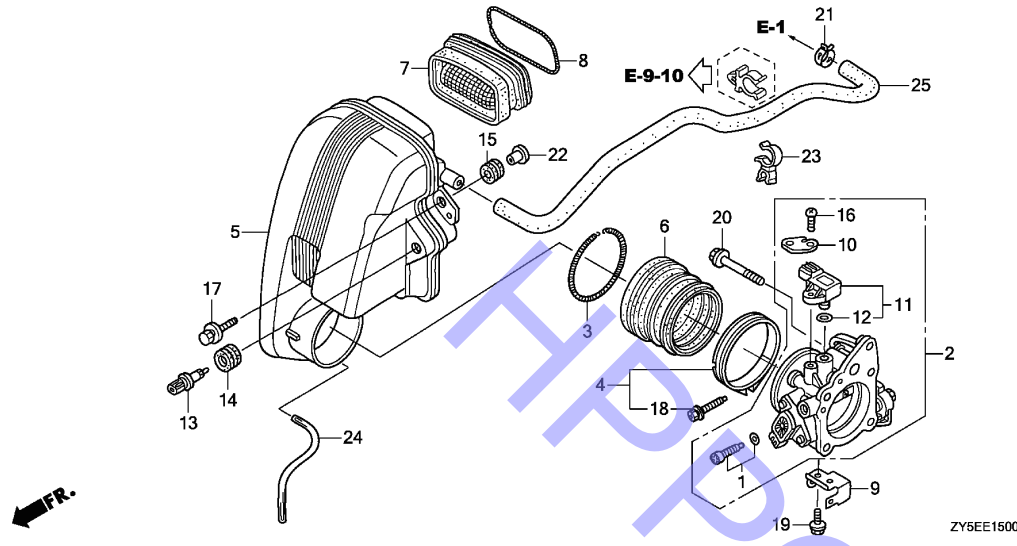

NO. L.O.N (相关 NO.) 描述 F.R.T.

NO.	零件编号	英文名称	数量	中文名称	号机段	派生机型
			BF135AK2 BF150AK2			
24	95003-07016-31	TUBE, VINYL, 4X7X160	1	1 乙烯塑料管, 4X7X160		
25	95005-12740-20	TUBE, 12X740	1	1 管子, 12X740		

# E-18

# 燃油泵 / 燃油软管

# E 9

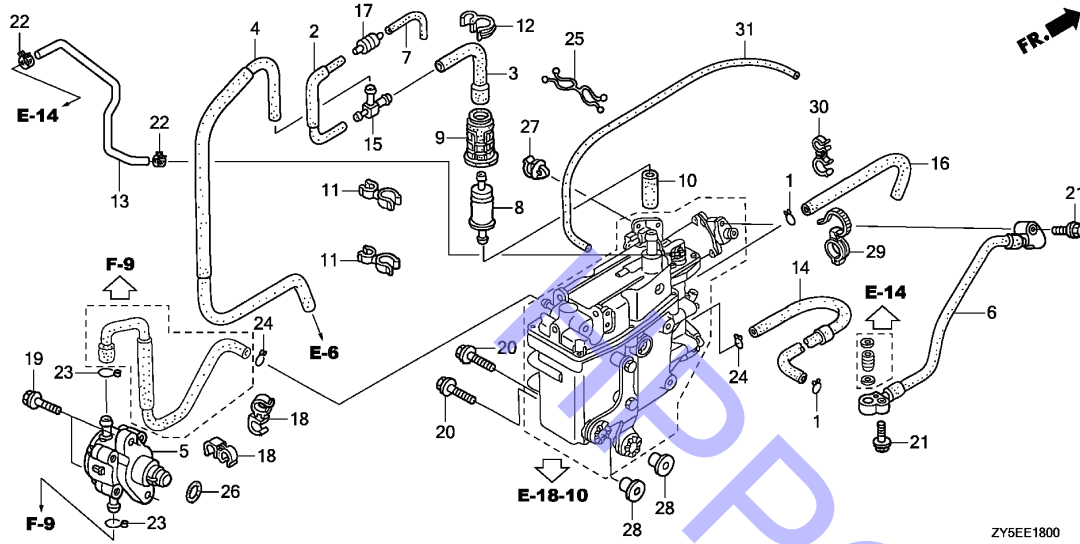

NO.	L.O.N	(相关 NO.) 描述	F.R.T.
5		(26) 燃料泵 .....	0.4
6	3101H9	燃料软管 .....	0.5
8	3101H3	燃料泵过滤器 .....	0.7

2

NO.	零件编号	英文名称	数量	中文名称	号机段	派生机型
				BF135AK2 BF150AK2		
1	16163-GHB-610	CLIP, TUBE	2	管夹		
2	16196-ZY6-000	TUBE COMP. C, AIR VENT	1	通气管套件C		
3	16198-ZY6-000	TUBE B, AIR VENT	1	通气管B		
4	16199-ZY6-000	TUBE COMP., AIR VENT	1	通气管套件		
5	16700-ZY6-013	PUMP ASSY., FUEL	1	燃油泵总成		
6	16755-ZY6-003	HOSE COMP., FUEL	1	燃油软管套件		
7	16881-ZV5-000	TUBE D, FUEL	1	燃油管D		
8	16911-759-003	STRAINER, FUEL PUMP	1	燃油泵滤网		
9	16915-ZW5-000	SUSPENSION, STRAINER	1	过滤器悬挂		
10	16952-MZ5-000	TUBE B, FUEL	1	燃油管B		
11	16965-VM0-771	CLAMP, HOSE	2	软管夹		
12	17368-KV7-671	CLAMP, PIPE	1	管夹		
13	17723-ZY6-010	HOSE,PRESSURE REGULATOR RETURN	1	调压器回油软管		
14	19267-ZY6-010	TUBE F, WATER	1	水管F		
15	19269-ZY6-000	T-JOINT	1	T-接头		
16	19273-ZY6-000	TUBE G, WATER	1	水管G		
17	36135-ZY6-003	VALVE, CHECK	1	止回阀		
18	53740-SE0-953	CLIP, SENSOR HOSE	2	传感器软管夹		
19	90010-ZY6-000	BOLT, FLANGE, 6X27	2	带盘螺栓, 6X27		
20	90014-ZW1-000	BOLT-WASHER, 8X35	2	螺栓垫片组件, 8X35		
21	90016-ZW9-000	BOLT, FLANGE, 6X25	2	带盘螺栓, 6X25		
22	90601-ZW5-030	CLAMP, TUBE(D10.7)	2	管夹 (D10.7)		
23	90601-ZY6-000	CLIP, TUBE(B1 14.5)	2	卡圈 (B1 14.5)		
24	90604-ZV0-000	CLIP, TUBE(B12)	2	卡圈(B12)		



# E-18

# 燃油泵 / 燃油软管

E 10

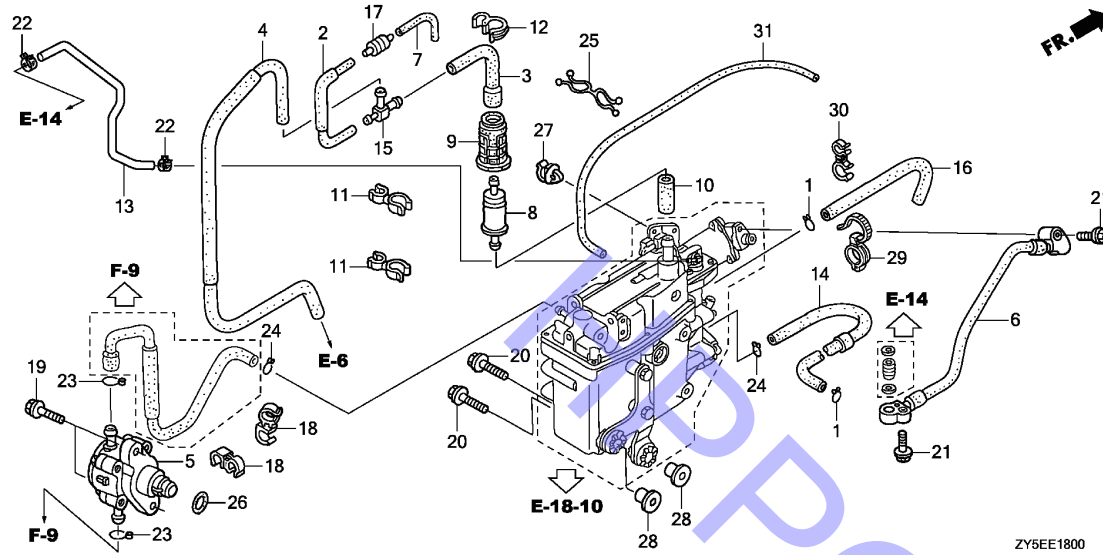

NO. L.O.N (相关 NO.) 描述 F.R.T.

NO.	零件编号	英文名称	数量		中文名称	号机段	派生机型
			BF135AK2	BF150AK2			
25	90605-ZY6-003	CLIP, FUEL HOSE	1	1	燃油软管夹		
26	91317-PA9-003	O-RING, 33.2X2.4(NOK)	1	1	O型圈,33.2X2.4(NOK)		
27	91547-SE0-003	CLIP, HARNESS	1	1	线夹		
28	91554-ZW1-000	COLLAR, 8.5X14.5	2	2	衬套, 8.5X14.5		
29	91558-SM4-003	CLIP, TUBE(BLACK)(135MM)	1	1	卡圈(黑)(135MM)		
30	91599-SH3-A32	CLAMP, PURGE HOSE	1	1	通气软管夹		
31	95001-35430-40	TUBE, FUEL, 3.5X430	1	1	燃油管, 3.5X430		

2

E-18-1

## 水分离器

E 11

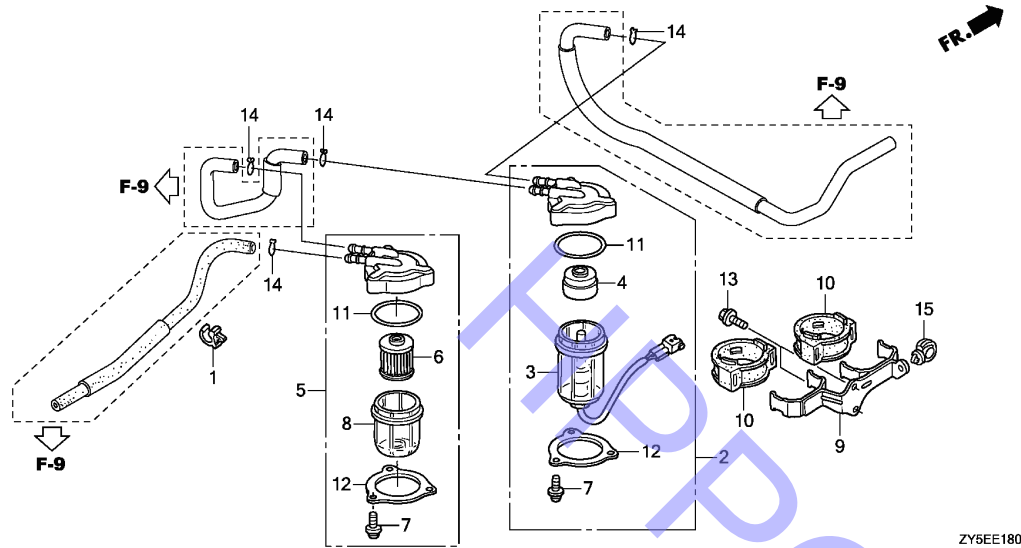

ZY5EE1801

NO.	L.O.N	(相关 NO.) 描述	F.R.T.
2	3101H5	水分离器 .....	0.4
4		(3,11)	
	1141B4	圆板缓冲器 .....	0.5
5	3101G8	燃料过滤器总成 .....	0.4
6		(8,11)	
	3101H8	燃料过滤器 .....	0.5

NO.	零件编号	英文名称	数量	中文名称	号机段	派生机型
			BF135AK2 BF150AK2			
1	16731-ZE2-003	CLIP, TUBE	1	卡圈		
2	16800-ZY6-003	SEPARATOR ASSY., WATER	1	水分离器总成		
3	16805-ZY6-003	CUP SET, WATER SEPARATOR	1	水分离器杯组件		
4	16807-ZY3-003	BUFFER, PLATE	1	缓冲板		
5	16900-ZY3-003	STRAINER COMP., FUEL	1	燃油粗滤器套件		
6	16901-ZY3-003	STRAINER, FUEL	1	燃油过滤器		
7	16904-ZY3-003	SCREW, PAN, 5X12	6	盘头螺钉, 5X12		
8	16912-ZY3-003	CUP, FUEL STRAINER	1	燃油粗滤器杯		
9	16914-ZY6-010	STAY, FUEL STRAINER	1	燃油粗滤器支撑		
10	16915-ZY3-010	SUSPENSION, STRAINER	2	过滤器悬挂		
11	16918-ZY3-003	O-RING	2	O型圈		
12	16919-ZY3-003	PLATE	2	板		
13	90021-ZY3-000	BOLT, FLANGE, 6X14	2	带盘螺栓, 6X14		
14	90604-ZV0-000	CLIP, TUBE(B12)	4	卡圈(B12)		
15	90683-SA0-003	CLIP, WIRE HARNESS, 25MM	1	线束夹, 25MM		

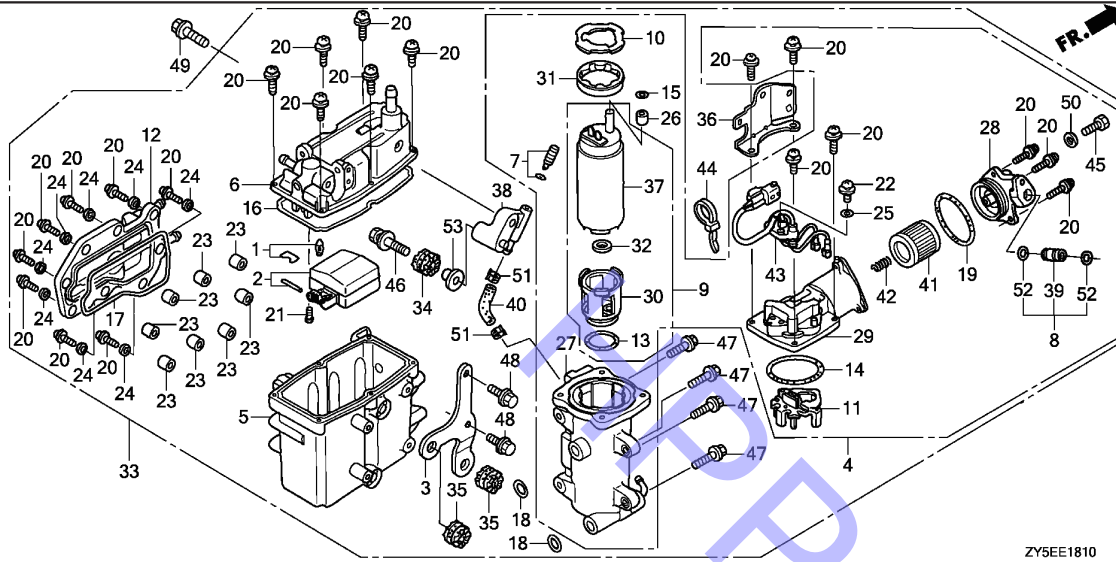

ZY5EE1810

NO.	L.O.N	(相关 NO.) 描述	F.R.T.
1		(2)	
	3121N1	蒸汽分离器浮阀组和 / 或浮子组 .....	0.6
4	3101C9	蒸汽分离器泵总成 .....	0.6
5	3101L4	阀室体 .....	0.7
16		(6)	
	3101L3	阀室体垫片 .....	0.6
17	1141C4	水套盖垫片 .....	0.4
33	3101D7	蒸汽分离器 .....	0.5
37	310125	蒸汽分离器燃料泵 .....	0.7
41		(19)	
	3101H4	蒸汽分离器燃料过滤器 .....	0.6

NO.	零件编号	英文名称	数量		中文名称	号机段	派生机型
			BF135AK2	BF150AK2			
1	16011-ZY3-000	VALVE SET, FLOAT	1	1	浮子阀组件		
2	16013-ZY3-000	FLOAT SET	1	1	浮子组件		
3	16014-ZY6-003	STAY A, PLATE	1	1	支撑板A		
4	16017-ZY6-043	PUMP UNIT, FUEL	1	1	燃油泵组件		
5	16019-ZY6-003	BODY COMP., CHAMBER	1	1	室本体套件		
6	16020-ZY6-023	COVER COMP.	1	1	盖套件		
7	16024-ZY3-000	SCREW SET, DRAIN	1	1	排泄螺钉组件		
8	16026-ZY3-000	JOINT SET	1	1	接头组件		
9	16036-ZY6-003	PUMP UNIT, FUEL(B)	1	1	燃油泵组件(B)		
10	16041-ZY3-000	PLATE	1	1	板		
11	16042-ZY3-000	HOLDER	1	1	支架		
12	16061-ZY3-000	COVER, WATER JACKET	1	1	水套盖		
13	16072-ZY3-000	O-RING	1	1	O型圈		
14	16073-ZY3-000	O-RING	1	1	O型圈		
15	16074-ZY3-000	O-RING	1	1	O型圈		
16	16075-ZY3-000	O-RING	1	1	O型圈		
17	16076-ZY3-000	O-RING	1	1	O型圈		
18	16077-ZY3-000	O-RING	2	2	O型圈		
19	16078-ZY3-000	O-RING	1	1	O型圈		
20	16081-ZW5-010	SCREW-WASHER	21	21	螺钉垫片组件		
21	16082-ZY3-000	SCREW, PAN	2	2	盘头螺钉		
22	16083-ZY3-000	SCREW, WASHER	1	1	垫片螺钉		
23	16086-ZW5-000	COLLAR	8	8	衬套		
24	16087-ZW5-000	WASHER, PLAIN	8	8	平垫片		
25	16087-ZY3-000	WASHER, PLAIN	1	1	平垫片		

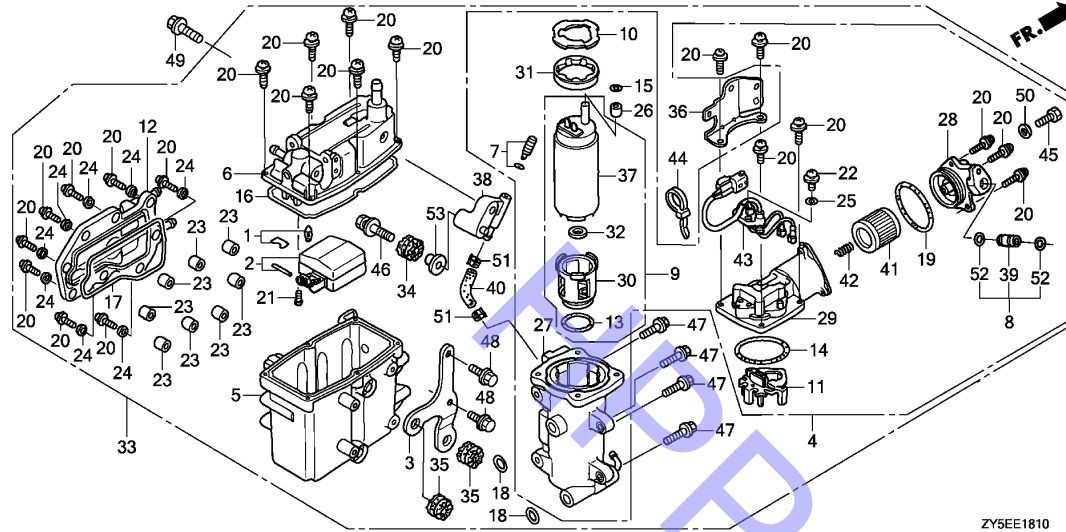

NO. L.O.N (相关 NO.) 描述 F.R.T.

NO.	零件编号	英文名称	数量	中文名称	号机段	派生机型
				BF135AK2 BF150AK2		
26	16088-ZY3-000	COLLAR	1	衬套		
27	16701-ZY6-003	CASE COMP., PUMP	1	泵壳套件		
28	16708-ZW5-003	COVER, PUMP(B)	1	泵盖 (B)		
29	16715-ZW5-023	COVER, PUMP(A)	1	泵盖 (A)		
30	16718-ZY6-013	INSULATOR COMP.	1	绝缘子套件		
31	16721-ZY3-000	INSULATOR	1	绝缘子		
32	16723-ZY6-003	RING	1	环		
33	16730-ZY6-063	SEPARATOR ASSY., VAPOR	1	油气分离器总成		
34	16733-ZW5-000	GROMMET, VAPOR SEPARATOR	1	油气分离器素环		
35	16733-ZY3-000	GROMMET, VAPOR SEPARATOR	2	油气分离器素环		
36	16734-ZY6-003	STAY, PLATE	1	支撑板		
37	16735-ZW5-003	PUMP UNIT, FUEL	1	燃油泵组件		
38	16736-ZY6-003	STAY, VAPOR SEPARATOR	1	油气分离器支撑		
39	16752-ZY3-000	JOINT, FUEL PIPE	1	燃油管接头		
40	16840-ZY6-A00	TUBE F, FUEL	1	燃油管F		
41	16911-ZY3-010	SCREEN COMP., FUEL STRAINER	1	燃油粗过滤器滤网套件		
42	16913-ZY3-000	SPRING, SET	1	离合杆簧		
43	32166-ZY6-003	HARNES COMP.	1	线束套件		
44	32168-ZW5-003	BAND	1	绑带		
45	90009-PP4-E01	BOLT, SEALING, 6MM	1	密封螺栓, 6MM		
46	90014-ZW1-000	BOLT-WASHER, 8X35	1	螺栓垫片组件, 8X35		
47	90016-ZW9-000	BOLT, FLANGE, 6X25	4	带盘螺栓, 6X25		
48	90017-ZY3-000	BOLT, FLANGE, 6X16	2	带盘螺栓, 6X16		
49	90049-ZY3-000	BOLT, FLANGE, 8X30	1	带盘螺栓, 8X30		
50	90430-PD6-003	WASHER, SEALING, 6MM	1	密封垫片, 6MM		

E-18-10

# 蒸汽分离器总成

E 14

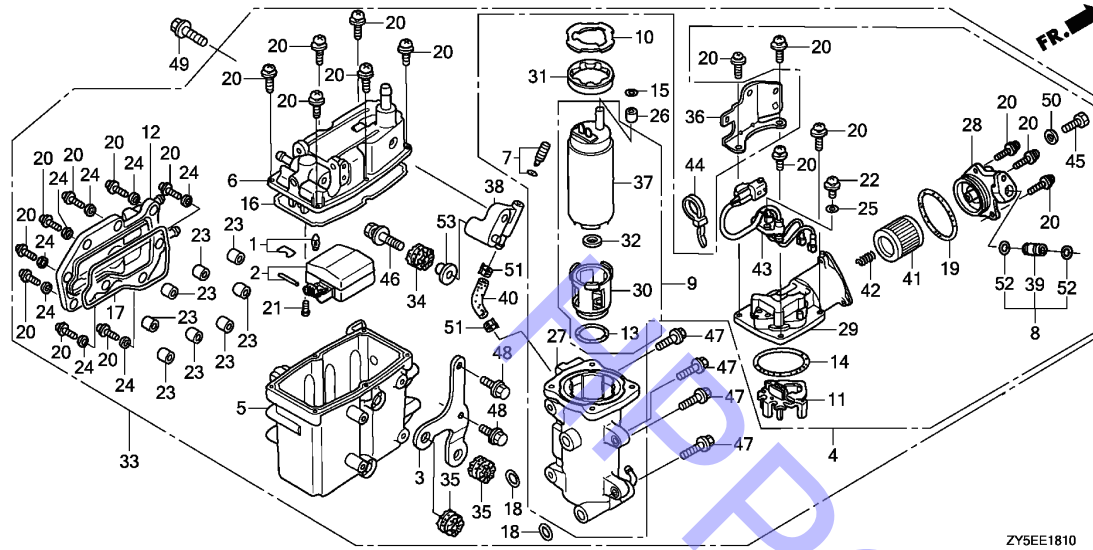

ZY5EE1810

NO. L.O.N (相关 NO.) 描述 F.R.T.

NO.	零件编号	英文名称	数量	中文名称	号机段	派生机型
51	90607-ZY6-000	CLAMP, TUBE(8.0)	2	管夹(8.0)		
52	91301-MJ0-003	O-RING, 7.8X1.9(ARAI)	2	O型圈, 7.8X1.9(ARAI)		
53	91554-ZW1-000	COLLAR, 8.5X14.5	1	衬套, 8.5X14.5		

2

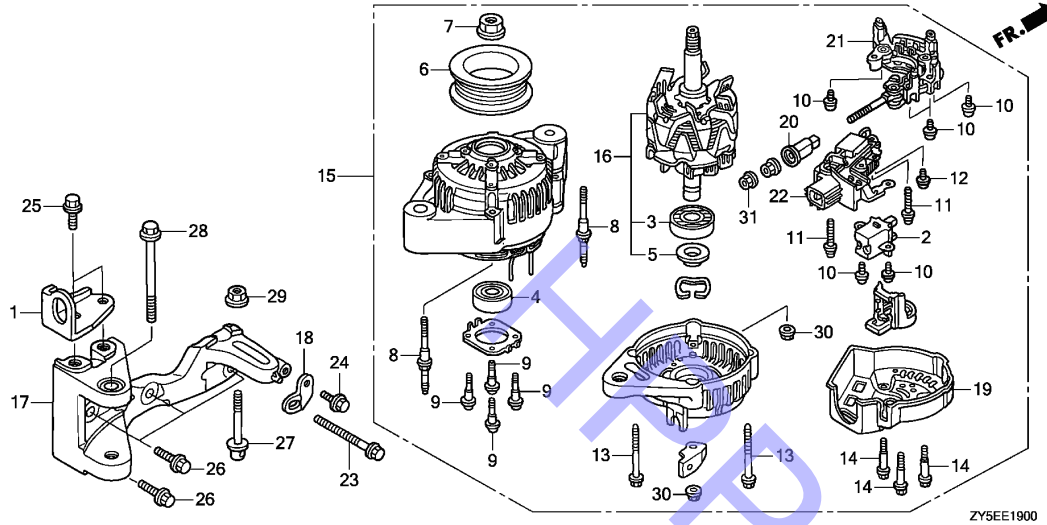

NO.	L.O.N	(相关 NO.) 描述	F.R.T.
2	6131D6	交流发电机电刷支架.....	0.5
3	6131D3	交流发电机轴承: 下部.....	0.9
4	6131D0	交流发电机轴承: 上部.....	0.9
6	6131E2	交流发电机滑轮.....	0.3
15	6131D5	交流发电机.....	0.4
16	6131D9	交流发电机转子.....	0.8
17	6131E1	交流发电机支架.....	0.4
21	6131D7	交流发电机整流器.....	0.8
22	6131D8	交流发电机调节器.....	0.6

NO.	零件编号	英文名称	数量	中文名称	号机段	派生机型
			BF135AK2 BF150AK2			
1	11912-ZY6-000	HANGER B, ENGINE	1	1 发动机吊钩B		
2	31105-PZ1-003	HOLDER ASSY., BRUSH	1	1 电刷架总成		
3	31111-PJ7-013	BEARING, RR.	1	1 后轴承		
4	31114-PJ7-013	BEARING, FR.	1	1 前轴承		
5	31138-PD1-004	COVER, BEARING	1	1 轴承盖		
6	31141-P64-003	PULLEY	1	1 皮带轮		
7	31142-PD1-004	NUT, PULLEY LOCK	1	1 皮带轮锁紧螺母		
8	31145-PE9-941	BOLT, STUD	2	2 双头螺栓		
9	31146-PJ7-003	SCREW	4	4 螺钉		
10	31147-PT0-003	SCREW-WASHER	6	6 螺钉垫片组件		
11	31148-PD1-004	SCREW-WASHER, 4X25	2	2 螺钉垫片组件, 4X25		
12	31149-PZ1-003	SCREW	1	1 螺钉		
13	31152-PE9-942	BOLT-WASHER	2	2 螺栓垫片组件		
14	31153-PZ1-003	BOLT	3	3 螺栓		
15	31630-ZY6-003	GENERATOR ASSY., A.C.	1	1 交流发电机总成		
16	31631-ZW5-003	ROTOR ASSY.	1	1 转子总成		
17	31636-ZY6-010	BRACKET COMP., A.C. GENERATOR	1	1 交流发电机托架总成		
18	31637-ZY6-000	STAY, A.C. GENERATOR	1	1 交流发电机支撑		
19	31639-ZW5-003	END COVER, RR.	1	1 后端盖		
20	31644-ZW5-003	BUSH, INSULATION	1	1 绝缘衬套		
21	31710-ZW5-003	RECTIFIER ASSY.	1	1 整流器总成		
22	31750-ZY6-003	REGULATOR ASSY.	1	1 稳压器总成		
23	90011-ZW5-010	BOLT, SPECIAL ADJUSTER	1	1 特制调整螺栓		
24	90017-ZY3-000	BOLT, FLANGE, 6X16	1	1 带盘螺栓, 6X16		
25	90026-ZY3-000	BOLT, FLANGE, 8X20	2	2 带盘螺栓, 8X20		

2

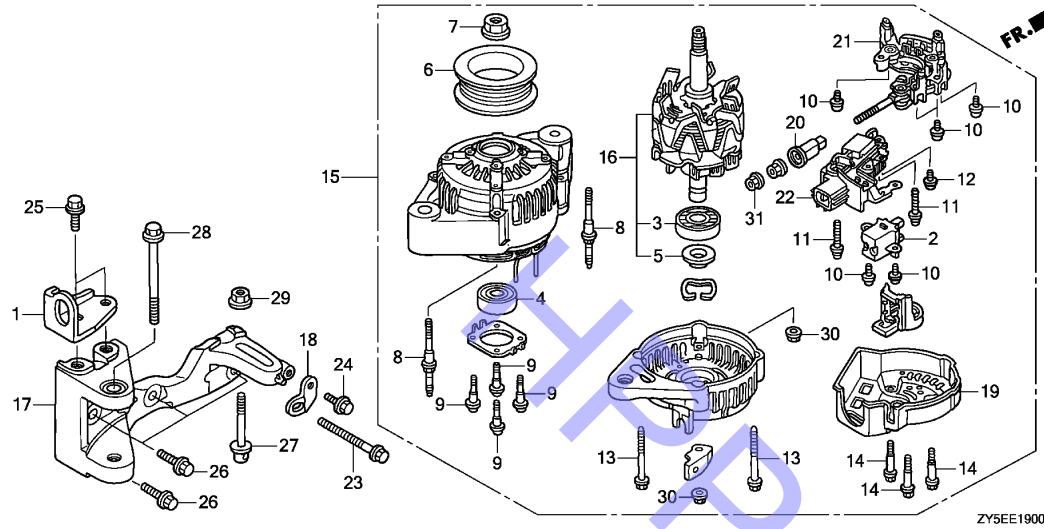

NO.	L.O.N	(相关 NO.) 描述	F.R.T.
-----	-------	-------------	--------

NO.	零件编号	英文名称	数量		中文名称	号机段	派生机型
			BF135AK2	BF150AK2			
26	90035-ZY3-000	BOLT, FLANGE, 8X28	4	4	带盘螺栓, 8X28		
27	90055-ZY3-000	BOLT, TENSIONER	1	1	张紧装置螺栓		
28	90163-ZW4-000	BOLT, FLANGE, 10X80	1	1	带盘螺栓, 10X80		
29	90203-ZW5-010	NUT, FLANGE, 8MM	1	1	带盘螺母, 8MM		
30	90231-PD1-014	NUT-WASHER, 5MM	2	2	螺母垫片, 5MM		
31	94001-06080-0S	NUT, HEX., 6MM	1	1	六角螺母, 6MM		

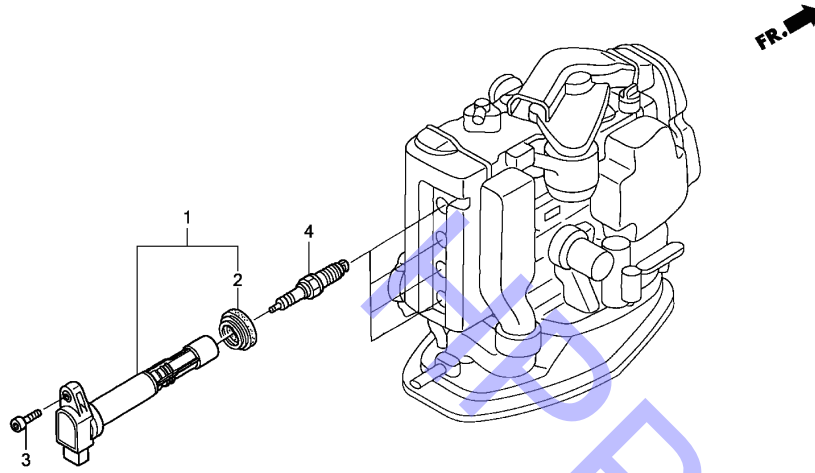

NO.	L.O.N	(相关 NO.) 描述	F.R.T.
1		(2) 点火线圈(1个) .....	0.2
	6141A5	火花塞 .....	0.5
4	6141C1	说明: 同时用于两台装置或更多装置 包括: 检查所有火花塞	

NO.	零件编号	英文名称	数量		中文名称	号机段	派生机型
			BF135AK2	BF150AK2			
1	30520-RRA-007	COIL COMP., PLUG HOLE	4	4	塞孔线圈套件		
2	30522-PFB-007	SEAL, PLUG HOLE	4	4	塞孔密封		
3	90084-ZY3-000	BOLT, SOCKET, 6X25	4	4	插口螺栓, 6X25		
4	9807B-5615P	PLUG, SPARK(KJ20DR-M11)(DENSO)	4	4	火花塞, (KJ20DR-M11)		
	9807B-5615W	PLUG, SPARK(SKJ20DR-M11) (DENSO)	(4)	(4)	火花塞, (SKJ20DR-M11)		
	9807B-5617P	PLUG, SPARK(ZFR6K-11)(NGK)	4	4	火花塞, (ZFR6K-11) (NGK)		
	9807B-5617W	PLUG, SPARK(IZFR6K-11)(NGK)	(4)	(4)	火花塞 (IZFR6K-11) (NGK)		



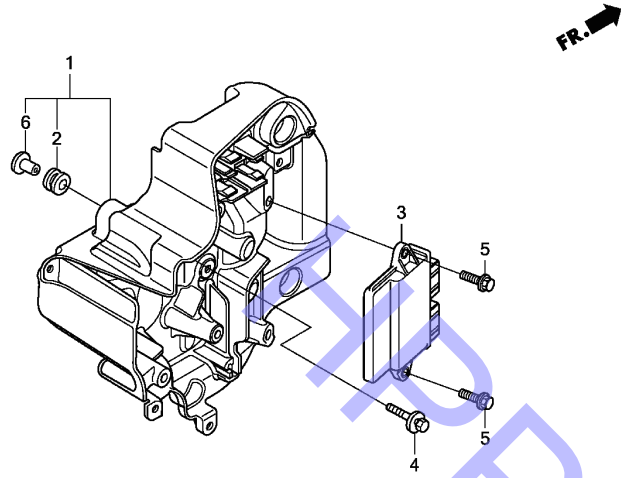

NO.	L.O.N	(相关 NO.) 描述	F.R.T.
1	6221H3	电子零件箱 .....	0.5
3	6211A6	电子控制装置 .....	0.5

NO.	零件编号	英文名称	数量	中文名称	号机段	派生机型
			BF135AK2 BF150AK2			
1	30410-ZY6-000	CASE ASSY., ELECTRONIC PARTS	1	1 电子零件箱总成		
2	30419-ZY9-003	GROMMET, ELECTRONIC PARTS CASE	4	4 电子零件箱索环		
3	34750-ZY5-043	CONTROL UNIT, ELECTRONIC	1	— 电子控制单元		
	34750-ZY6-043		—	1 电子控制单元		
4	90003-ZW2-000	BOLT-WASHER, 6X27(CT200)	4	4 螺栓垫片, 6X27(CT200)		
5	90018-ZW5-000	BOLT, FLANGE, 6X20	2	2 带盘螺栓, 6X20		
6	91553-ZV5-010	COLLAR, C.D.I. UNIT CASE	4	4 电子点火器箱衬套		

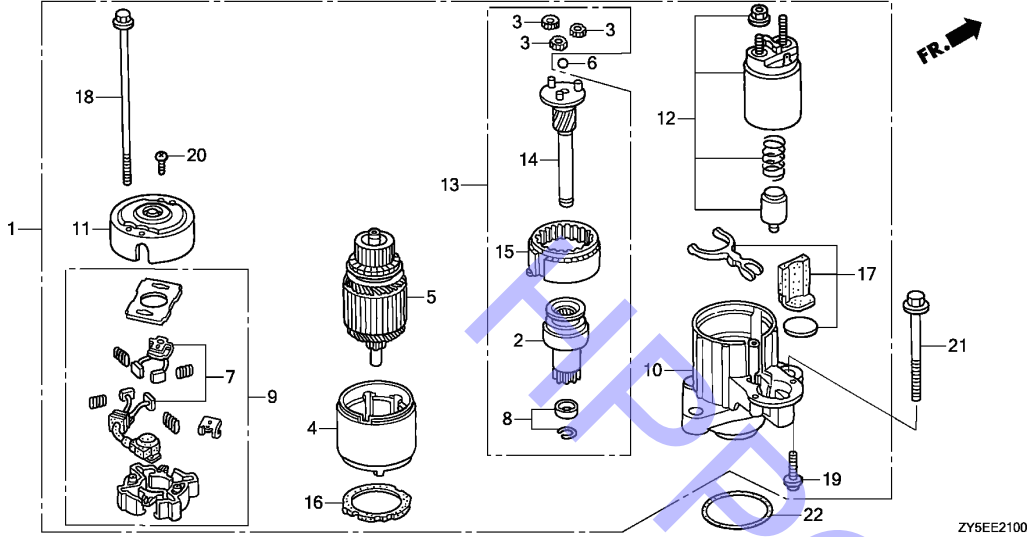

NO.	L.O.N	(相关 NO.) 描述	F.R.T.
1		(22)	
	6121D5	起动机电动机 .....	0.5
4	6121D1	起动机支架 .....	0.6
5	6121A0	起动机电枢 .....	0.6
7	6121A8	起动机电刷组 .....	0.7
9	6121B6	起动机电刷支架 .....	0.6
10	6121E1	起动机支架: 下部 .....	0.6
12	6121C9	起动机电磁开关 .....	0.6
13		(3)	
	6121C7	起动机离合轴 .....	0.6
15		(2, 8, 14)	
	6121B4	起动机内齿轮 .....	0.8
17	6121E2	起动机操纵杆 .....	0.6

NO.	零件编号	英文名称	数量	中文名称	号机段	派生机型
			BF135AK2			
			BF150AK2			
1	31200-ZY6-003	MOTOR ASSY., STARTER	1	起动机总成		
2	31207-ZY3-003	CLUTCH COMP., OVERRUNNING	1	超速离合器套件		
3	31215-PY3-004	GEAR ASSY., PLANETARY	3	行星齿轮总成		
4	31216-ZY6-003	YOKE COMP.	1	磁轭套件		
5	31217-ZW5-003	ROTOR COMP.	1	转子套件		
6	31218-PY3-004	BALL, STEEL	1	钢珠		
7	31226-ZY6-003	BRUSH SET	1	电刷组件		
8	31229-ZW1-004	STOPPER SET, SLEEVE	1	套筒限位器组件		
9	31231-ZY6-003	HOLDER COMP., BRUSH	1	电刷支架套件		
10	31235-ZY6-003	BRACKET, FR.	1	前托架		
11	31236-ZY6-003	BRACKET, RR.	1	后托架		
12	31240-ZY6-003	SWITCH ASSY., MAGNET	1	磁力开关总成		
13	31242-ZY6-003	SHAFT ASSY., CLUTCH	1	离合器轴总成		
14	31246-ZY3-003	SHAFT ASSY., GEAR	1	齿轮轴总成		
15	31247-ZW1-004	GEAR ASSY., INTERNAL	1	内齿轮总成		
16	31249-ZW1-004	PACKING	1	密封垫		
17	31250-ZW1-004	LEVER SET	1	操纵杆		
18	31261-ZW1-004	BOLT A, THROUGH	2	贯穿螺栓A		
19	90106-ZW1-004	SCREW, PAN, 6X22(SPECIAL)	2	盘头螺钉, 6X22 (特制)		
20	90107-ZW1-004	SCREW, PAN, 5X8	2	盘头螺钉, 5X8		
21	90164-ZW4-000	BOLT, FLANGE, 10X90	2	带盘螺栓, 10X90		
22	91303-ZY3-000	O-RING, 59.4X3.1	1	O型圈, 59.4X3.1		

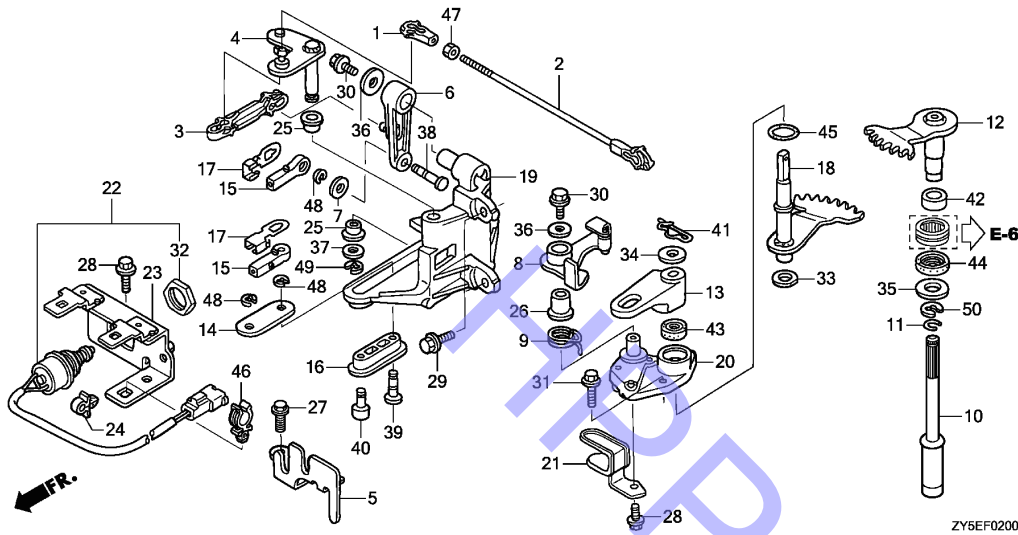

NO.	L.O.N	(相关 NO.) 描述	F.R.T.
2	8101R4	节气门杆.....	0.4
3	8101R8	节气门连杆.....	0.2
4	8101S1	节气门板.....	0.3
6	8101A7	节气门臂.....	0.2
8		(9,26)	
10	8101R9	止逆臂.....	0.3
10	2101P7	变速杆 A.....	0.7
12	2091D7	(42) 换挡轴 A.....	5
		包括发动机拆卸和安装 说明:同时用于两台装置	
13	2101A5	换挡轴臂.....	0.3
16		(14,39,40)	
16	8101S0	换挡滑板轴.....	0.3
18		换挡轴 B	
19	2091F4	包括发动机拆卸和安装.....	5
20	2101D0	换挡连杆支架.....	0.4
20		(45)	
22	8101S2	换挡轴密封支架.....	0.4
43	6151E2	空档开关.....	0.5
43	8101S3	换挡轴油封.....	0.4
+44	2091F3	换挡轴水封.....	5

NO.	零件编号	英文名称	数量	中文名称	号机段	派生机型
			BF135AK2 BF150AK2			
1	17838-ZV5-000	LINKAGE, PIVOT	1	1 摇臂轴连接机构		
2	17840-ZY6-000	ROD COMP., THROTTLE	1	1 节气门杆套件		
3	17845-ZY6-000	LINK, THROTTLE	1	1 节流连杆		
4	17860-ZY6-000	PLATE COMP., THROTTLE	1	1 节气门板套件		
5	17877-ZY6-010	PLATE, REMOTE CONTROL CABLE	1	1 遥控电缆板		
6	17931-ZY6-000	ARM, THROTTLE	1	1 节气门臂		
7	17936-921-000	WASHER, PIVOT	1	1 摇臂轴垫片		
8	24166-ZY6-000	ARM COMP., CLICK	1	1 棘爪臂套件		
9	24218-ZY6-000	SPRING, CLICK	1	1 棘爪弹簧		
10	24320-ZY6-000	ROD COMP. A, SHIFT(L)	1	1 换挡杆套件A (L)		
	24320-ZY6-610	ROD COMP. A, SHIFT(XL)	1	1 换挡杆套件A (XL)		
11	24327-ZW1-000	RING, STOPPER	1	1 止动环		
12	24610-ZY6-000	SHAFT COMP. A, SHIFT	1	1 换挡轴套件A		
13	24612-ZY6-020	ARM, SHIFT	1	1 换挡臂		
14	24614-ZY6-000	PLATE, SHIFT PIVOT	1	1 换挡摇臂轴板		
15	24618-ZY3-000	PIVOT, SHIFT	2	2 换挡摇臂轴		
16	24618-ZY6-000	PIVOT, SHIFT SLIDE	1	1 换挡滑块摇臂轴		
17	24619-ZY3-000	PLATE, LOCK	2	2 锁片		
18	24620-ZY6-000	SHAFT COMP. B, SHIFT	1	1 换挡轴套件B		
19	24628-ZY6-000	BRACKET, SHIFT LINK	1	1 换挡连杆托架		
20	24629-ZY6-000ZA	HOLDER, SEAL *NH8*...DARK GRAY	1	1 密封支架*NH8*深灰		
21	32418-ZY6-000	BRACKET A, CABLE	1	1 电缆托架A		
22	35470-ZY3-013	SWITCH ASSY., NEUTRAL	1	1 空档开关总成		
23	35475-ZY6-000	BRACKET, NEUTRAL SWITCH	1	1 空档开关托架		

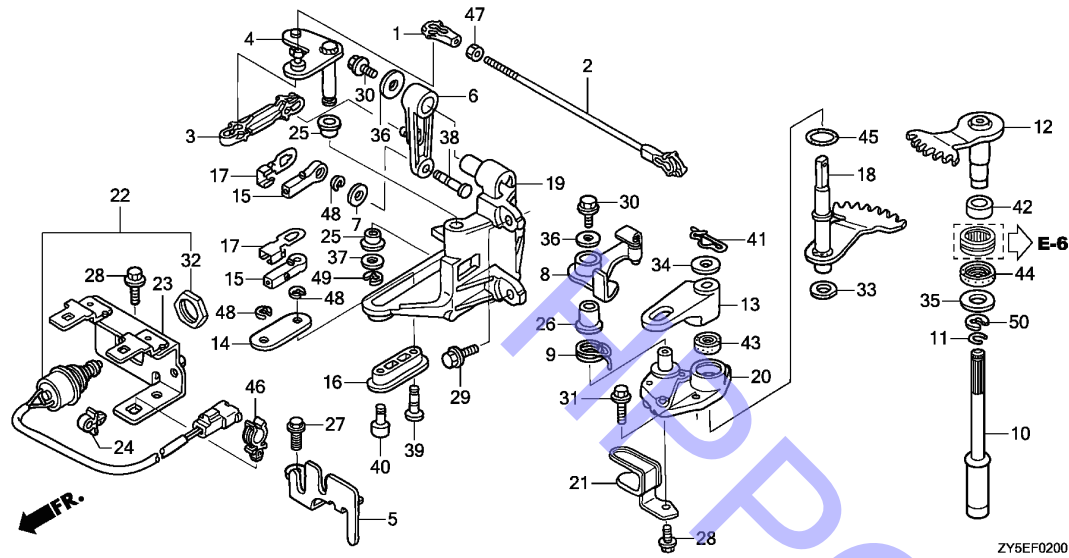

NO. L.O.N (相关 NO.) 描述 F.R.T.

+44 包括: 发动机的拆卸和安装

3

NO.	零件编号	英文名称	数量	中文名称	号机段	派生机型
				BF135AK2 BF150AK2		
24	46391-VM0-003	CLIP, BRAKE PIPE(A)	1	制动管夹 (A)		
25	63205-ZY3-000	BUSH A, COVER LOCK	2	盖锁套管A		
26	75538-763-C01	BUSH, BLADE BRAKE	1	叶片制动衬套		
27	90017-ZY3-000	BOLT, FLANGE, 6X16	1	带盘螺栓, 6X16		
28	90021-ZY3-000	BOLT, FLANGE, 6X14	2	带盘螺栓, 6X14		
29	90028-ZY3-000	BOLT, FLANGE, 6X18	2	带盘螺栓, 6X18		
30	90102-ZW9-000	BOLT, FLANGE, 6X12	2	带盘螺栓, 6X12		
31	90105-ZW9-000	BOLT, FLANGE, 6X20	2	带盘螺栓, 6X20		
32	90302-ZV5-003	NUT, HEX., 20MM	1	六角螺母, 20MM		
33	90501-ZW5-000	WASHER, SHIFT SHAFT	1	换档轴垫片		
34	90507-ZY3-000	WASHER, PLAIN, 12MM	1	平垫片, 12MM		
35	90508-ZV7-000	WASHER	1	垫片		
36	90512-ZV4-000	WASHER, PLAIN, 6MM	2	平垫片, 6MM		
37	90518-921-000	WASHER, PLAIN, 8MM	1	平垫片, 8MM		
38	90751-ZY3-000	PIN, LINK	1	连杆销		
39	90752-ZY6-000	PIN, SHIFT LINK	1	换档连杆销		
40	90753-ZY6-000	PIN, LINK	1	连杆销		
41	90755-ZY6-003	PIN, SNAP, 12MM	1	开口销, 12MM		
42	91152-ZY3-003	RING, INNER(15X20X23)	1	内圈 (15X20X23)		
43	91251-ZW5-003	OIL SEAL, 14X26X6	1	油封, 14X26X6		
44	91255-ZY3-003	SEAL, WATER(14X26X8)	1	水封(14X26X8)		
45	91321-P0X-003	O-RING, 25X2.4(NOK)	1	O型圈, 25X2.4(NOK株式会社)		
46	91549-SV1-L01	HOLDER, DRAIN TUBE	1	排水管支架		
47	94001-05490-0S	NUT, HEX., 5MM	1	六角螺母, 5MM		

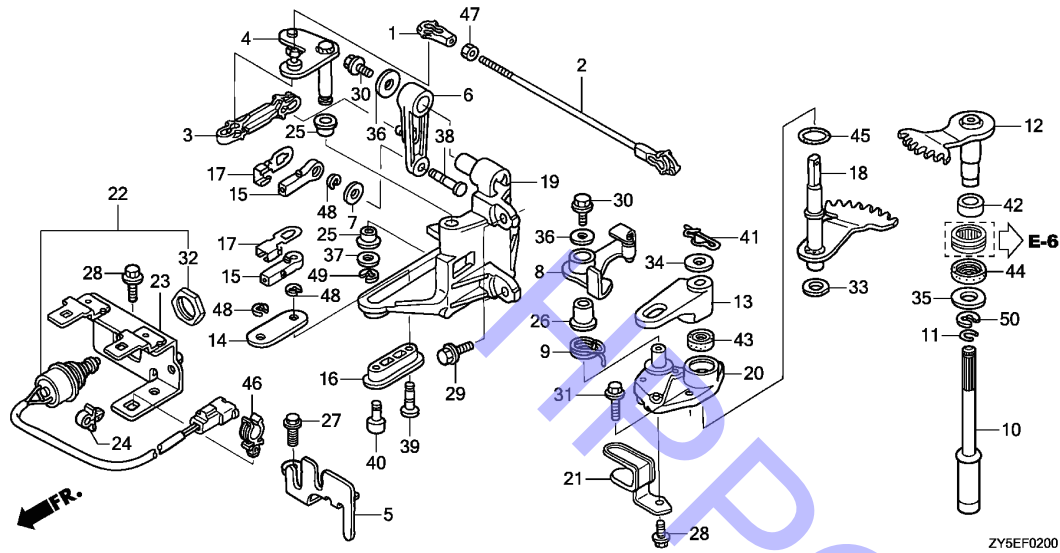

NO. L.O.N (相关 NO.) 描述 F.R.T.

NO.	零件编号	英文名称	数量		中文名称	号机段	派生机型
			BF135AK2	BF150AK2			
48	94540-04029	E-RING, 4MM	3	3	E型圈, 4MM		
49	94540-06029	E-RING, 6MM	1	1	E型圈, 6MM		
50	94540-12029	E-RING, 12MM	1	1	E型圈, 12MM		

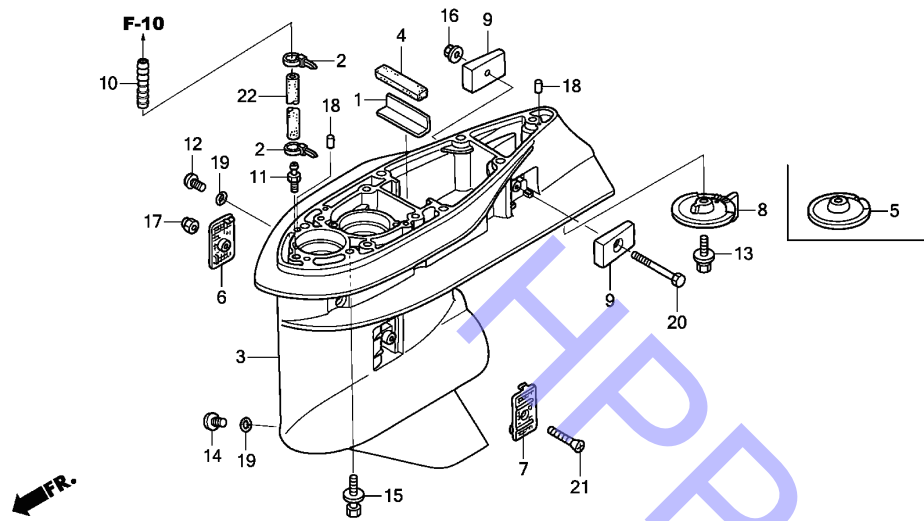

ZY5EF0300

NO.	L.O.N	(相关 NO.) 描述	F.R.T.
3	2101D7	齿轮箱 .....	1.6
6	4131H6	水滤网: 右侧 .....	0.1
		说明: 同时用于用于两台装置 .....	
7	4131H5	水滤网: 左侧 .....	0.1
		说明: 同时用于两台装置 (5)	
8	4131J2	倾斜调整片 .....	0.1
	2101Y2	齿轮箱阳极金属: 左侧 .....	0.1
9	2101Y3	说明: 同时用于两台装置 .....	
		齿轮箱阳极金属: 右侧 .....	0.1
		说明: 同时用于两台装置	

3

NO.	零件编号	英文名称	数量	中文名称	号机段	派生机型
1	19286-ZW1-B00	PLATE, RUBBER SETTING	1	橡胶件垫板		
2	32161-KM3-003	BAND,WIRE	2	电线绑带		
3	41101-ZY6-020ZB	CASE,GEAR*NHB14M*SILVER	1	齿轮箱 银		
4	41102-ZW1-B00	GROMMET, GEAR CASE	1	齿轮箱索环		
5	41102-ZX2-E00ZA	COVER,GEAR CASE*NHB14M*SILVER	1	齿轮箱盖银		LCU,XCD,XCU
6	41104-ZY6-010	SCREEN, R. WATER	1	右侧水滤网		
7	41105-ZY6-010	SCREEN, L. WATER	1	左侧水滤网		
8	41107-ZX2-C00ZA	TAB,TRIM *NHB14M*SILVER	1	纵横调整片银		LD,LU,XD,XU
9	41109-ZW1-B00	METAL COMP.,ANODE	2	阳极金属套件		
10	41171-ZV5-000	END, NIPPLE	1	短节端		
11	41172-ZV5-000	NIPPLE, SENSOR	1	传感器接头		
12	90101-ZW9-003	BOLT, OIL CHECK	1	油位检查螺栓		
13	90103-ZY6-000	BOLT-WASHER, 10X32	1	螺栓垫片组件, 10X32		
14	90120-ZY3-000	BOLT, DRAIN PLUG	1	放油螺栓		
15	90123-ZY6-000	BOLT-WASHER, 10X40	7	螺栓垫片组件, 10X40		
16	90205-ZY1-000	NUT, SELF-LOCK, 6MM	1	自锁螺母, 6MM		
17	90302-ZV4-000	NUT, SELF-LOCK, 5MM	1	自锁螺母, 5MM		
18	90756-ZV5-000	DOWEL PIN, 6X10	2	定位销, 6X10		
19	91301-ZW4-003	O-RING, 6.9X1.45	2	O型圈, 6.9X1.45		
20	92101-06050-4J	BOLT, HEX., 6X50	1	六角螺栓, 6X50		

F-3

齿轮箱

G 5

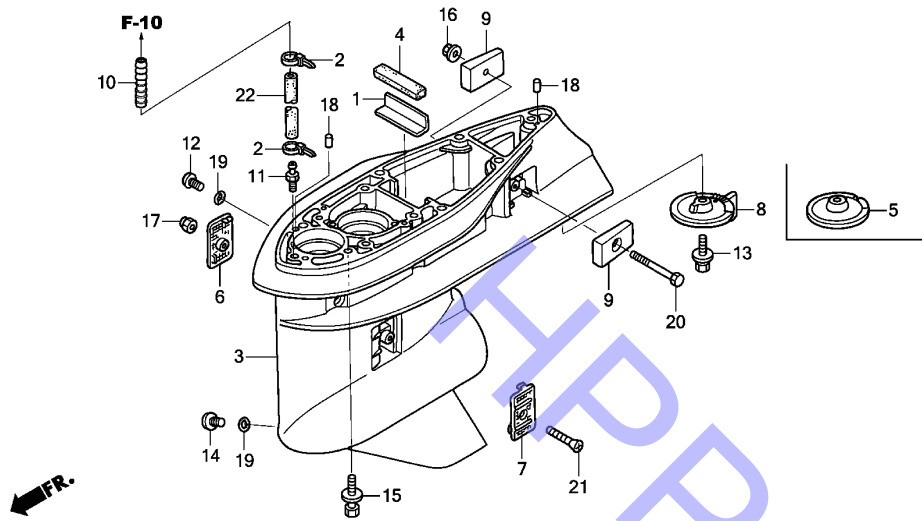

ZY5EF0300

NO. L.O.N (相关 NO.) 描述 F.R.T.

NO.	零件编号	英文名称	数量		中文名称	号机段	派生机型
			BF135AK2	BF150AK2			
21	93700-05050-4J	SCREW, OVAL, 5X50	1	1	椭圆头螺钉, 5X50		
22	95005-50140-30	TUBE, 5X140	1	1	管子, 5X140		LCU,LD,LU
	95005-50270-30	TUBE, 5X270	1	1	管子, 5X270		XCD,XCU,XD,XU

3

F-3-10

# 齿轮箱总成

G 6

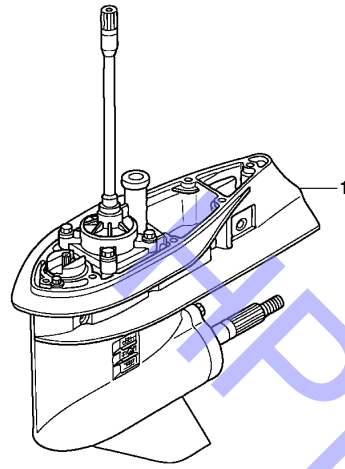

ZY5EF0310

NO.	L.O.N	(相关 NO.) 描述	F.R.T.
1	2101D3	齿轮箱总成 .....	0.7

3

NO.	零件编号	英文名称	数量		中文名称	号机段	派生机型
			BF135AK2	BF150AK2			
1	41100-ZY6-704ZB	CASE ASSY,GEAR(L)(C/R)*NHB14M*SILVER	1	1	齿轮箱总成 银	-----	LCU
	41100-ZY6-040ZB	CASE ASSY,GEAR(L)(C/R)*NHB14M*SILVER	1	1	齿轮箱总成 银	-----	LD,LU
	41100-ZY6-714ZB	CASE ASSY,GEAR(XL)(C/R)*NHB14M*SILVER	1	1	齿轮箱总成 银	-----	XCD,XCU
	41100-ZY6-614ZB	CASE ASSY,GEAR(XL)*NHB14M*SILVER	1	1	齿轮箱总成 银	-----	XD,XU



# F-3-20

# 外接壳体

G7

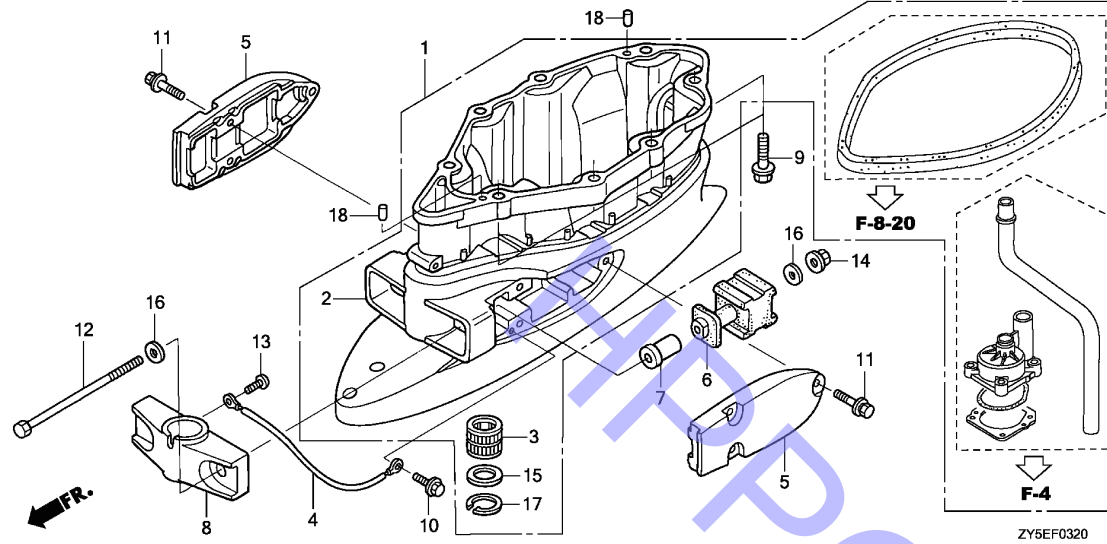

NO.	L.O.N	(相关 NO.) 描述	F.R.T.
1	2191C9	外接壳体套件 .....	2.1
2	2191B2	外接壳体 .....	1.9
6	410111	下部安装橡胶 .....	0.3
	410111A	更换一个附件 .....	0.1
8	4101R1	下死点橡胶 .....	2.7

NO.	零件编号	英文名称	数量	中文名称	号机段	派生机型
			BF135AK2 BF150AK2			
1	04401-ZY6-610ZB	CASE KIT,EXTENSION*NHB14M*SILVER	1	1 外接壳体套件*NHB14M*	-----	XCD,XCU,XD,XU
2	40201-ZY6-000ZB	CASE KIT,EXTENSION(L)*NHB14M*SILVER	1	1 外接壳体 银	-----	LCU,LD,LU
	40201-ZY6-611ZB	CASE EXTENSION*NHB14M*SILVER	1	1 外接壳体 银	-----	XCD,XCU,XD,XU
3	40210-ZW1-710	BUSH COMP,VERTICAL SHAFT	1	1 立轴衬套套件	-----	XCD,XCU,XD,XU
4	40219-ZY6-023	WIRE, LEAD(1.5X137MM)	1	1 导线 (1.5X137MM)		
5	50111-ZW1-010ZB	HOUSING,LOWER MOUNTING*NHB14M*SILVER	2	2 下安装外壳 银		
6	50155-ZW5-000	RUBBER COMP., LOWER MOUNT	2	2 下安装橡胶件套件		
7	50156-ZW1-010	COLLAR, LOWER MOUNTING	2	2 下安装轴环		
8	50161-ZW1-020ZB	HOUSING,LOWER CENTER MOUNTING*NHB14M*SILVER	1	1 下中心安装外壳 银		
9	90002-ZY6-000	BOLT, FLANGE, 10X40	8	8 带盘螺栓, 10X40		
10	90103-ZW9-010	BOLT, FLANGE, 6X12	1	1 带盘螺栓, 6X12		
11	90105-ZY6-000	BOLT-WASHER, 8X30	6	6 螺栓垫片组件, 8X30		
12	90118-ZY6-000	BOLT, HEX., 12X225	2	2 六角螺栓, 12X225		
13	90119-ZV5-000	SCREW, PAN, 6X8	1	1 盘头螺钉, 6X8		
14	90302-ZW5-003	NUT, FLANGE, 12MM	2	2 带盘螺母, 12MM		
15	90501-ZW1-710	WASHER, 26MM	1	1 垫片, 26MM	-----	XCD,XCU,XD,XU

3

# F-3-20

# 外接壳体

G 8

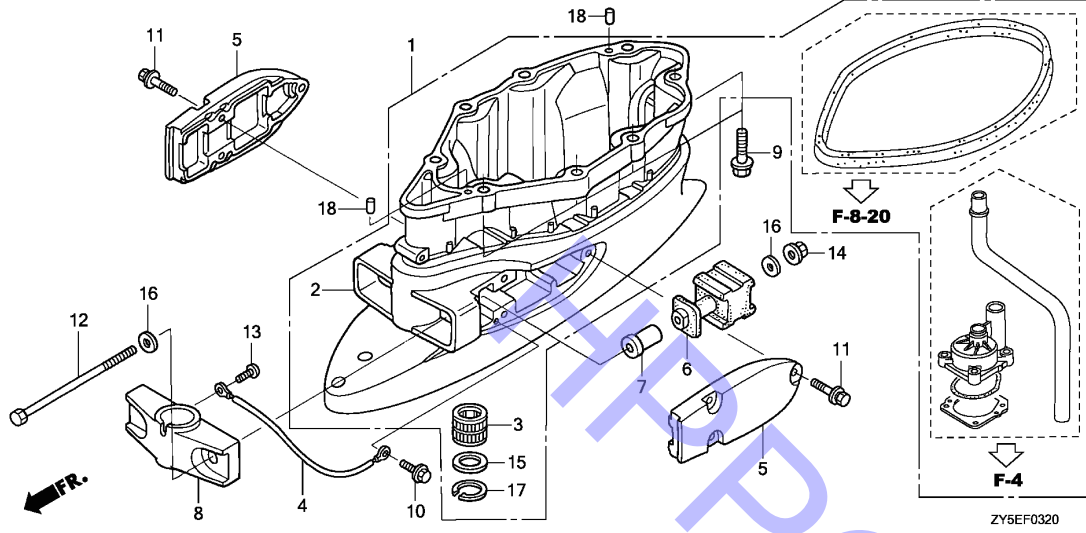

NO. L.O.N (相关 NO.) 描述 F.R.T.

NO.	零件编号	英文名称	数量	中文名称	号机段	派生机型
16	90559-ZW1-000	WASHER, PLAIN, 12MM	4	平垫片, 12MM		
17	90651-ZW1-710	CIRCLIP, INTERNAL, 40	1	内簧卡, 40		----- XCD,XCU,XD,XU
18	90756-ZV5-000	DOWEL PIN, 6X10	2	定位销, 6X10		

3

物料

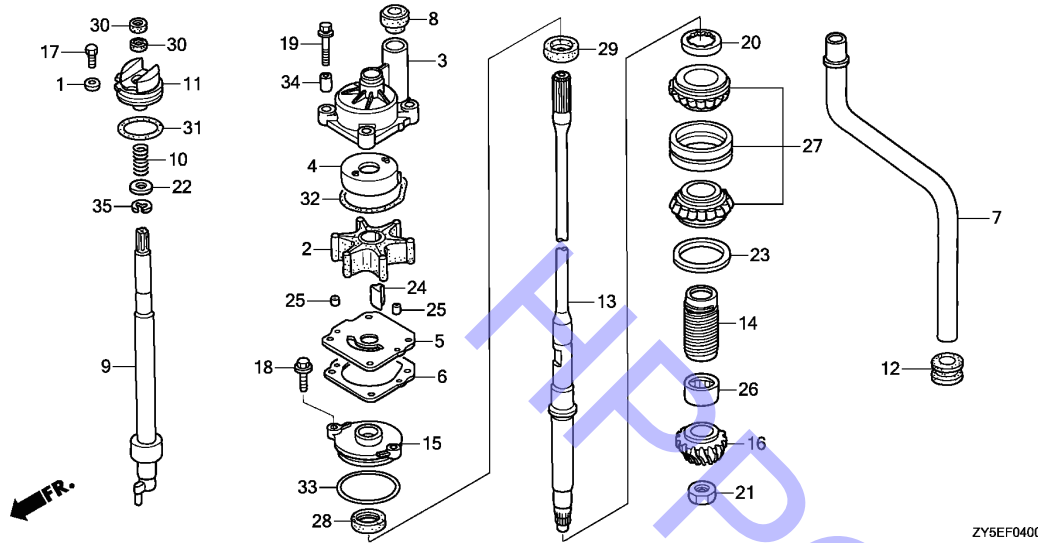

ZY5EF0400

NO.	L.O.N	(相关 NO.) 描述	F.R.T.
2		(5,6)	
	1141B9	泵叶轮 .....	0.9
3	1141B6	叶轮外壳 .....	0.9
7	1141D1	水管 .....	1.9
9	2101P6	变速连杆 .....	1
11		(10,31)	
	2101V2	变速连杆支架 .....	1
13	2191A9	立轴 .....	1.7
14	2191B5	甩油环 .....	1.7
15		(33)	
	1141H1	水封外壳 .....	1
16	2091B5	立轴小齿轮 .....	1.7
27		(23)	
	2191A1	立轴轴承 .....	1.7
28		(29)	
	2191B1	立轴水封 .....	1
		说明: 同时用于两台装置 .....	
30	2101V3	变速连杆水封 .....	1
		说明: 同时用于两台装置	

NO.	零件编号	英文名称	数量	中文名称	号机段	派生机型
			BF135AK2 BF150AK2			
1	17936-921-000	WASHER, PIVOT	1	1 摇臂轴垫片		
2	19210-ZW1-B04	IMPELLER, PUMP	1	1 泵轮		
3	19221-ZY6-A00	HOUSING, IMPELLER	1	1 叶轮外壳		
4	19223-ZW1-B00	LINER, PUMP	1	1 泵缸套		
5	19231-ZY6-000	COVER, IMPELLER	1	1 叶轮盖		
6	19234-ZY6-000	GASKET B, IMPELLER	1	1 叶轮密封垫B		
7	19251-ZY6-000	TUBE, WATER(L)	1	1 水管 (L)		LCU,LD,LU
	19251-ZY6-611	TUBE, WATER(XL)	1	1 水管 (XL)		XCD,XCU,XD,XU
8	19253-ZW1-B01	RING, WATER TUBE SEAL	1	1 水管密封圈		
9	24310-ZY6-710	ROD COMP., SHIFT	1	1 换档杆套件		LCU,XCD,XCU
	24310-ZY6-000	ROD COMP., SHIFT	1	1 换档杆套件		LD,LU,XD,XU
10	24318-ZY3-000	SPRING, SHIFT ROD	1	1 换档连杆弹簧		
11	24343-ZY6-000	HOLDER, SHIFT ROD	1	1 换档杆支架		
12	40204-ZW1-000	GROMMET, EXTENSION CASE	1	1 外接壳体索环		
13	41112-ZY6-010	SHAFT, VERTICAL(L)	1	1 立轴 (L)		LCU,LD,LU
	41112-ZY6-611	SHAFT, VERTICAL(XL)	1	1 立轴 (XL)		XCD,XCU,XD,XU
14	41116-ZW1-B00	SLINGER, OIL	1	1 抛油环		
15	41117-ZZ3-000	HOUSING, WATER SEAL	1	1 水封外壳		
16	41131-ZY6-000	GEAR, PINION	1	1 活塞齿轮		
17	90105-881-000	BOLT, HEX., 6X12	1	1 六角螺栓, 6X12		
18	90105-ZW9-000	BOLT, FLANGE, 6X20	2	2 带盘螺栓, 6X20		
19	90116-ZY6-000	BOLT-WASHER, 8X40	4	4 螺栓垫片组件, 8X40		
20	90242-ZW1-000	NUT, LOCK, 64MM	1	1 锁紧螺母, 64MM		
21	90303-ZW5-000	NUT, HEX., 18MM	1	1 六角螺母, 18MM		

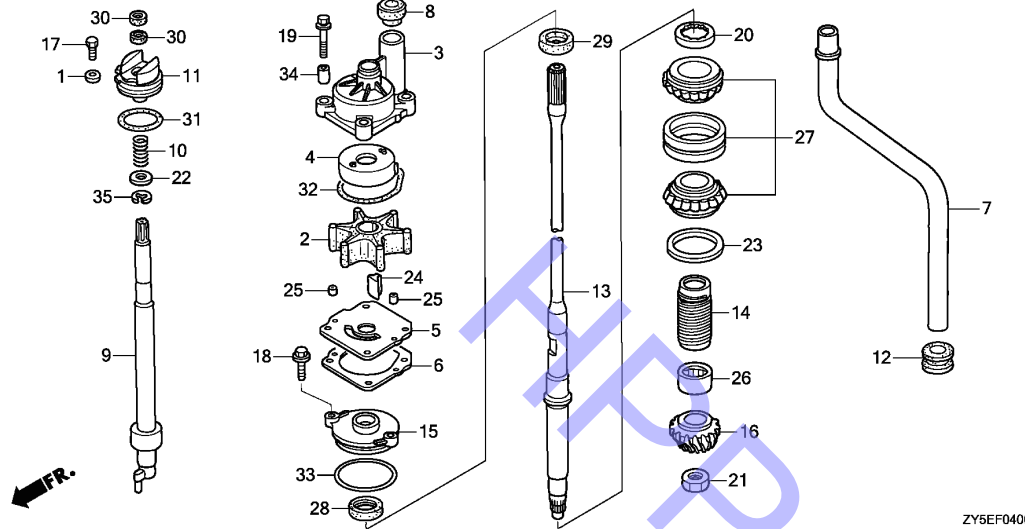

NO. L.O.N (相关 NO.) 描述 F.R.T.

NO.	零件编号	英文名称	数量	中文名称	号机段	派生机型
			BF135AK2 BF150AK2			
22	90472-723-000	WASHER, PLAIN, 12MM	1	平垫片, 12MM		
23	90518-ZW1-B00	SHIM A, GEAR(0.10)	1	齿轮垫片A (0.10)		
	90519-ZW1-B00	SHIM B, GEAR(0.15)	1	齿轮垫片 (0.15)		
	90520-ZW1-B00	SHIM C, GEAR(0.30)	1	齿轮垫片C (0.30)		
	90521-ZW1-B00	SHIM D, GEAR(0.50)	1	齿轮垫片D (0.50)		
24	90752-ZW1-B02	KEY, WOODRUFF	1	半圆键		
25	90756-ZV5-000	DOWEL PIN, 6X10	2	定位销, 6X10		
26	91052-ZY6-003	BEARING, NEEDLE, 28.575X44.45X31.75	1	滚针轴承, 28.575X44.45X31.75		
27	91054-ZW1-B31	BEARING, TAPER ROLLER, 30X62X40	1	锥形滚柱轴承, 30X62X40		
28	91251-ZY6-003	SEAL, WATER, 23X36X8	1	水封, 23X36X8		
29	91253-ZZ3-003	SEAL, WATER, 23X36X6	1	水封, 23X36X6		
30	91254-ZY3-003	SEAL, WATER, 12X21X6	2	水封, 12X21X6		
31	91351-ZY6-003	O-RING, 55.6X3.5	1	O型圈, 55.6X3.5		
32	91356-ZW1-B00	O-RING, WATER PUMP	1	水泵O型圈		
33	91359-MB0-000	O-RING, 58.5X3.5	1	O型圈, 58.5X3.5		
34	91552-ZY6-000	COLLAR, DISTANCE	4	间隔轴环		
35	94540-10019	E-RING, 10MM	1	E型圈, 10MM		

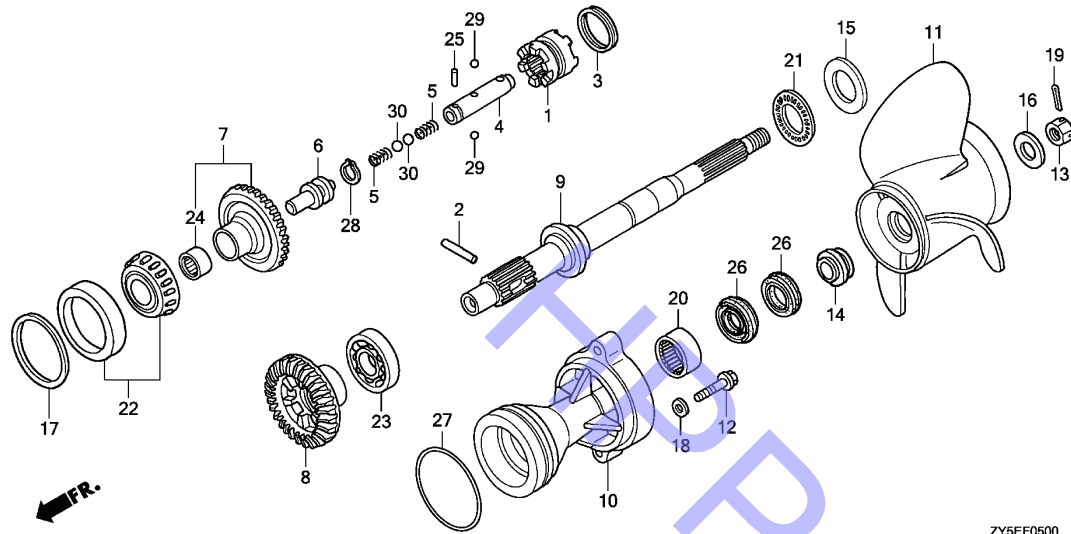

NO.	L.O.N	(相关 NO.) 描述	F.R.T.
1	2191B3	离合器轴.....	1.3
4		(5,28,30)	
6	2191B0	换挡滑动器.....	1.3
7	2191B7	换挡操作板.....	1.2
8	2091A6	螺旋桨轴锥齿轮	
		: 前端 .....	1.5
8	2091A7	螺旋桨轴锥齿轮	
		: 后部 .....	1.7
9	2131K1	(21)	
		螺旋桨轴 .....	1.5
10	2191A6	螺旋桨轴支架 .....	1.8
11	2191A8	三叶片螺旋桨.....	0.2
20	2131P4	螺旋桨轴滚针轴承.....	
		.....	1.8
22	2191B9	螺旋桨轴锥形轴承.....	1.5
23	2191C0	螺旋桨轴轴承.....	1.7
26	2131P3	螺旋桨轴水封.....	1.6
		说明: 同时用于两台装置	
27	2191B6	螺旋桨轴支架 O 型圈.....	1.1

NO.	零件编号	英文名称	数量		中文名称	号机段	派生机型
			BF135AK2	BF150AK2			
1	24101-ZY6-000	SHIFTER, CLUTCH	1	1	离合器分离拨叉	-----	LD,LU,XD,XU
2	24102-ZW1-B00	PIN, SHIFTER, 8X47	1	1	换挡杆销	-----	LD,LU,XD,XU
3	24103-ZW1-B00	RING, CROSS PIN	1	1	十字销环	-----	LD,LU,XD,XU
4	24122-ZY6-000	SLIDER, SHIFT	1	1	换挡滑块	-----	LD,LU,XD,XU
5	24123-ZY6-000	SPRING, SHIFT	2	2	换挡弹簧	-----	LD,LU,XD,XU
6	24124-ZY6-000	PLATE, SHIFT	1	1	换挡板	-----	LD,LU,XD,XU
7	41140-ZY6-000	GEAR COMP,BEVEL(FORWARD 30T)	1	1	锥齿轮套件 (向前30T)	-----	LD,LU,XD,XU
8	41151-ZY6-000	GEAR, BEVEL(RVS. 30T)	1	1	锥齿轮 (RVS. 30T)	-----	LD,LU,XD,XU
9	41161-ZY6-000	SHAFT, PROPELLER	1	1	螺旋桨轴	-----	LD,LU,XD,XU
10	41201-ZY6-000ZB	HOLDER,PROPELLER SHAFT *NHB14M*SILVER	1	1	螺旋桨轴托架 银	-----	LD,LU,XD,XU
11	58130-ZY3-T00	PROPELLER COMP,THREE BLADES	(1)	(1)	三叶片螺旋桨组件	-----	LD,LU,XD,XU
	58130-ZY3-T10	PROPELLER COMP,THREE BLADES	(1)	(1)	三叶片螺旋桨组件	-----	LD,LU,XD,XU
	58130-ZY3-T20	PROPELLER COMP,THREE BLADES	(1)	(1)	三叶片螺旋桨组件	-----	LD,LU,XD,XU
	58130-ZY3-T30	PROPELLER COMP,THREE BLADES	(1)	(1)	三叶片螺旋桨组件	-----	LD,LU,XD,XU
	58130-ZY3-T40	PROPELLER COMP,THREE BLADES	(1)	(1)	三叶片螺旋桨组件	-----	LD,LU,XD,XU
	58130-ZY3-T50	PROPELLER COMP,THREE BLADES	(1)	(1)	三叶片螺旋桨组件	-----	LD,LU,XD,XU
	58130-ZY3-V01ZA	PROPELLER COMP,THREE BLADES	(1)	(1)	三叶片螺旋桨组件 灰	-----	LD,LU,XD,XU

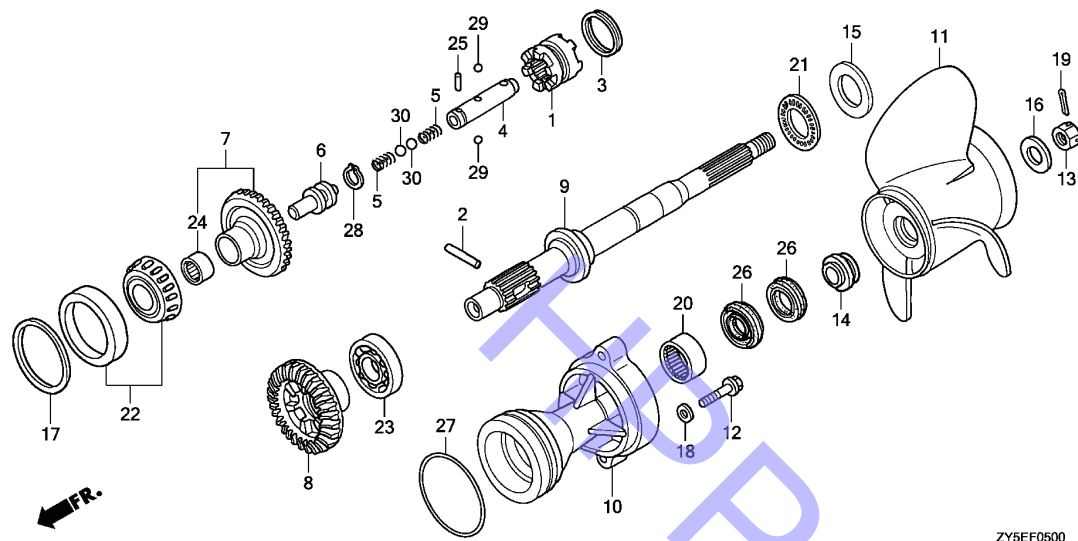

ZY5EF0500

NO. L.O.N (相关 NO.) 描述 F.R.T.

NO.	零件编号	英文名称	数量	中文名称	号机段	派生机型
11	58130-ZY3-V11ZA	PROPELLER COMP,THREE BLADES	(1)	(1) 三叶片螺旋桨组件 灰	-----	LD,LU,XD,XU
	58130-ZY3-V21ZA	PROPELLER COMP,THREE BLADES*NH283*STIN GRAY	(1)	(1) 三叶片螺旋桨组件 灰	-----	LD,LU,XD,XU
	58130-ZY3-V31ZA	PROPELLER COMP,THREE BLADES*NH283*STIN GRAY	(1)	(1) 三叶片螺旋桨组件 灰	-----	LD,LU,XD,XU
	58130-ZY3-V41ZA	PROPELLER COMP,THREE BLADES*NH283*STIN GRAY	(1)	(1) 三叶片螺旋桨组件 灰	-----	LD,LU,XD,XU
	58130-ZY3-V51ZA	PROPELLER COMP,THREE BLADES*NH283*STIN GRAY	(1)	(1) 三叶片螺旋桨组件 灰	-----	LD,LU,XD,XU
12	90104-ZY6-000	BOLT, FLANGE, 10X40	2	2 带盘螺栓, 10X40	-----	LD,LU,XD,XU
13	90301-ZW1-B00	NUT, CASTLE, 18MM	1	1 槽顶螺母, 18MM	-----	LD,LU,XD,XU
14	90506-ZY3-000	WASHER, PROPELLER THRUST	1	1 螺旋桨助推垫片	-----	LD,LU,XD,XU
15	90509-ZW5-711	WASHER, THRUST BEARING	1	1 推力轴承垫片	-----	LD,LU,XD,XU
16	90512-ZY3-000	WASHER, PROPELLER	1	1 螺旋桨垫片	-----	LD,LU,XD,XU
17	90528-ZY3-000	SHIM A, BEVEL(0.10)	1	1 斜角垫片A(0.10)	-----	LD,LU,XD,XU
	90529-ZY3-000	SHIM B, BEVEL(0.15)	1	1 斜角垫片B(0.15)	-----	LD,LU,XD,XU
	90530-ZY3-000	SHIM C, BEVEL(0.30)	1	1 斜角垫片C(0.30)	-----	LD,LU,XD,XU
	90531-ZY3-000	SHIM D, BEVEL(0.50)	1	1 斜角垫片D(0.50)	-----	LD,LU,XD,XU
18	90563-ZV5-000	WASHER, PLAIN, 10MM	2	2 平垫片, 10MM	-----	LD,LU,XD,XU
19	90758-ZW1-B00	PIN, SPLIT, 4.0	1	1 开口销, 4.0	-----	LD,LU,XD,XU
20	91005-MY5-601	BEARING, NEEDLE, 30X37X26	1	1 滚针轴承, 30X37X26	-----	LD,LU,XD,XU

F-5

# 螺旋桨轴 / 螺旋桨

G 13

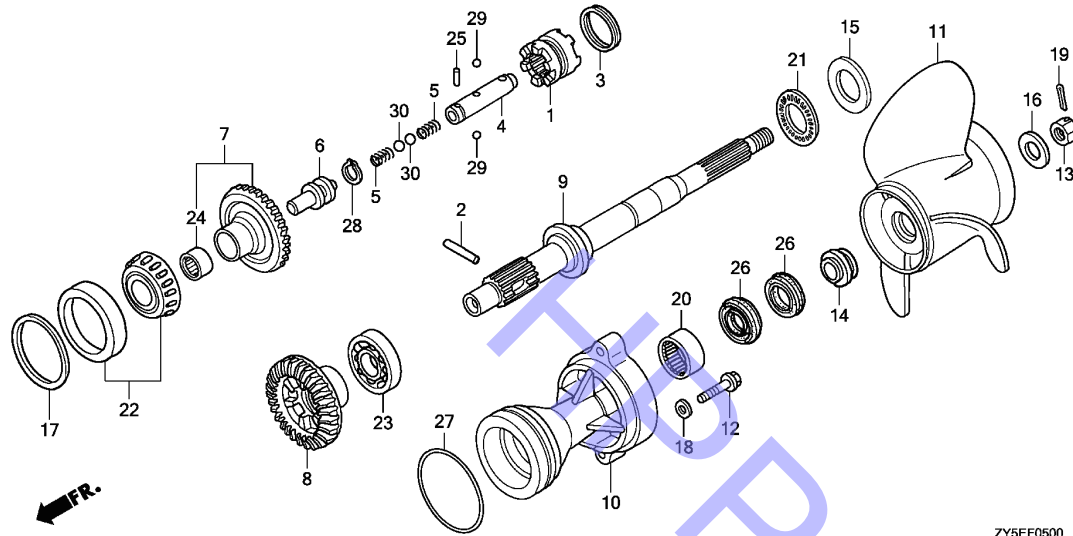

ZY5EF0500

NO. L.O.N (相关 NO.) 描述 F.R.T.

NO.	零件编号	英文名称	数量	中文名称	号机段	派生机型
			BF135AK2 BF150AK2			
21	91005-PT2-N01	BEARING, THRUST(F)	1	推力轴承	-----	LD,LU,XD,XU
22	91051-ZY6-003	BEARING, TAPER, 50X90X28	1	锥形轴承, 50X90X28	-----	LD,LU,XD,XU
23	91055-ZY6-004	BEARING, RADIAL BALL, 50X90X20	1	深沟球轴承, 50X90X20	-----	LD,LU,XD,XU
24	91056-ZW5-003	BEARING, NEEDLE(25X32X26)	1	滚针轴承(25X32X26)	-----	LD,LU,XD,XU
25	91101-ZW1-003	ROLLER, 3X12.8	1	滚轴, 3X12.8	-----	LD,LU,XD,XU
26	91252-ZZ3-003	SEAL, WATER, 30X45X7	2	水封, 30X45X7	-----	LD,LU,XD,XU
27	91351-ZY3-003	O-RING, 105X3.1	1	O型圈, 105X3.1	-----	LD,LU,XD,XU
28	94510-14000	CIRCLIP, EXTERNAL, 14MM	1	轴用弹性挡圈, 14MM	-----	LD,LU,XD,XU
29	96211-07000	BALL, STEEL, #7(7/32)	2	钢珠, #7(7/32)	-----	LD,LU,XD,XU
30	96211-09000	BALL, STEEL, #9(9/32)	2	钢珠, #9(9/32)	-----	LD,LU,XD,XU

3

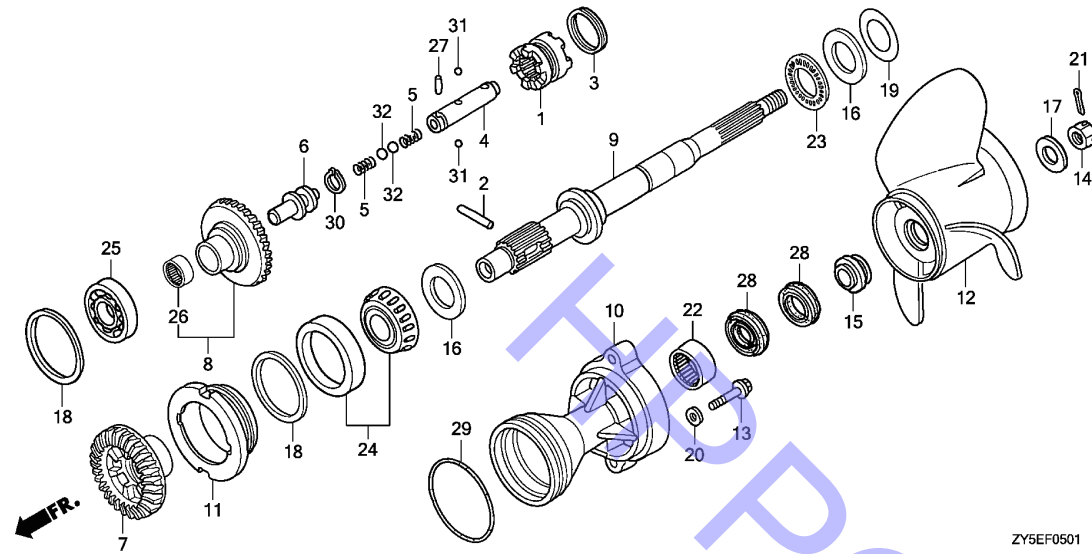

NO.	L.O.N	(相关 NO.) 描述	F.R.T.
1	2191B3	离合器位移器 .....	1.3
4		(5, 30,32)	
4	2191B0	换挡滑动器 .....	1.3
6	2191B7	换挡操作板 .....	1.2
7	2091A7	螺旋桨轴锥齿轮	
		: 后部 .....	1.7
8	2091A6	螺旋桨轴锥齿轮	
		: 前端 .....	1.5
9		(23)	
	2131K1	螺旋桨轴 .....	1.5
10	2191A6	螺旋桨轴支架 .....	1.8
12	2191A8	三叶片螺旋桨 .....	0.2
22	2131P4	螺旋桨轴滚针轴承 .....	
		.....	1.8
24	2191B9	螺旋桨轴锥形轴承 .....	1.7
25	2191C0	螺旋桨轴轴承 .....	1.5
28	2131P3	螺旋桨轴水封 .....	1.6
		说明: 同时用于两台装置	
29	2191B6	螺旋桨轴支架 O 型圈 .....	1.1

NO.	零件编号	英文名称	数量	中文名称	号机段	派生机型
			BF135AK2 BF150AK2			
1	24101-ZY6-000	SHIFTER, CLUTCH	1	离合器分离拨叉	-----	LCU,XCD,XCU
2	24102-ZW1-B00	PIN, SHIFTER, 8X47	1	换挡杆销	-----	LCU,XCD,XCU
3	24103-ZW1-B00	RING, CROSS PIN	1	十字销环	-----	LCU,XCD,XCU
4	24122-ZY6-000	SLIDER, SHIFT	1	换挡滑块	-----	LCU,XCD,XCU
5	24123-ZY6-000	SPRING, SHIFT	2	换挡弹簧	-----	LCU,XCD,XCU
6	24124-ZY6-000	PLATE, SHIFT	1	换挡板	-----	LCU,XCD,XCU
7	41141-ZY6-710	GEAR, BEVEL(FORWARD 30T)	1	锥齿轮 (向前30T)	-----	LCU,XCD,XCU
8	41150-ZY6-710	GEAR COMP., BEVEL(RVS. 30T)	1	锥齿轮套件 (RVS.30T)	-----	LCU,XCD,XCU
9	41161-ZY6-710	SHAFT,PROPELLER	1	螺旋桨轴 (反向旋转)	-----	LCU,XCD,XCU
10	41201-ZY6-710ZB	HOLDER,PROPELLER SHAFT *NH814M*SILVER	1	螺旋桨轴托架 银	-----	LCU,XCD,XCU
11	41202-ZY6-710	HOLDER, BEARING	1	轴承支架总成	-----	LCU,XCD,XCU
12	58180-ZY3-T00	PROPELLER COMP,THREE BLADES	(1)	三叶片螺旋桨组件	-----	LCU,XCD,XCU
	58180-ZY3-T10	PROPELLER COMP,THREE BLADES	(1)	三叶片螺旋桨组件	-----	LCU,XCD,XCU
	58180-ZY3-T20	PROPELLER COMP,THREE BLADES	(1)	三叶片螺旋桨组件	-----	LCU,XCD,XCU
	58180-ZY3-T30	PROPELLER COMP,THREE BLADES	(1)	三叶片螺旋桨组件	-----	LCU,XCD,XCU
	58180-ZY3-T40	PROPELLER COMP,THREE BLADES	(1)	三叶片螺旋桨组件	-----	LCU,XCD,XCU



NO.	零件编号	英文名称	数量		中文名称	号机段	派生机型
			BF135AK2	BF150AK2			
13	90104-ZY6-000	BOLT, FLANGE, 10X40	2	2	带盘螺栓, 10X40	-----	LCU,XCD,XCU
14	90301-ZW1-B00	NUT, CASTLE, 18MM	1	1	槽顶螺母, 18MM	-----	LCU,XCD,XCU
15	90506-ZY3-000	WASHER, PROPELLER THRUST	1	1	螺旋桨助推垫片	-----	LCU,XCD,XCU
16	90509-ZW5-711	WASHER, THRUST BEARING	2	2	推力轴承垫片	-----	LCU,XCD,XCU
17	90512-ZY3-000	WASHER, PROPELLER	1	1	螺旋桨垫片	-----	LCU,XCD,XCU
18	90528-ZY3-000	SHIM A, BEVEL(0.10)	1	1	斜角垫片A (0.10)	-----	LCU,XCD,XCU
	90529-ZY3-000	SHIM B, BEVEL(0.15)	1	1	斜角垫片B (0.15)	-----	LCU,XCD,XCU
	90530-ZY3-000	SHIM C, BEVEL(0.30)	1	1	斜角垫片C (0.30)	-----	LCU,XCD,XCU
	90531-ZY3-000	SHIM D, BEVEL(0.50)	1	1	斜角垫片D (0.50)	-----	LCU,XCD,XCU
19	90548-ZW5-710	SHIM A, THRUST(0.10)	1	1	推力垫片A (0.10)	-----	LCU,XCD,XCU
	90549-ZW5-710	SHIM B, THRUST(0.15)	1	1	推力垫片B (0.15)	-----	LCU,XCD,XCU
	90550-ZW5-710	SHIM C, THRUST(0.30)	1	1	推力垫片C (0.30)	-----	LCU,XCD,XCU
	90551-ZW5-710	SHIM D, THRUST(0.50)	1	1	推力垫片D (0.50)	-----	LCU,XCD,XCU
20	90563-ZV5-000	WASHER, PLAIN, 10MM	2	2	平垫片, 10MM	-----	LCU,XCD,XCU
21	90758-ZW1-B00	PIN, SPLIT, 4.0	1	1	开口销, 4.0	-----	LCU,XCD,XCU
22	91005-MY5-601	BEARING, NEEDLE, 30X37X26	1	1	滚针轴承, 30X37X26	-----	LCU,XCD,XCU
23	91005-PT2-N01	BEARING, THRUST(F)	1	1	推力轴承	-----	LCU,XCD,XCU
24	91051-ZY6-003	BEARING, TAPER, 50X90X28	1	1	锥形轴承, 50X90X28	-----	LCU,XCD,XCU
25	91055-ZY6-004	BEARING, RADIAL BALL, 50X90X20	1	1	深沟球轴承, 50X90X20	-----	LCU,XCD,XCU
26	91056-ZW5-003	BEARING, NEEDLE(25X32X26)	1	1	滚针轴承(25X32X26)	-----	LCU,XCD,XCU
27	91101-ZW1-003	ROLLER, 3X12.8	1	1	滚轴, 3X12.8	-----	LCU,XCD,XCU
28	91252-ZZ3-003	SEAL, WATER, 30X45X7	2	2	水封, 30X45X7	-----	LCU,XCD,XCU
29	91351-ZY3-003	O-RING, 105X3.1	1	1	O型圈, 105X3.1	-----	LCU,XCD,XCU
30	94510-14000	CIRCLIP, EXTERNAL, 14MM	1	1	轴用弹性挡圈, 14MM	-----	LCU,XCD,XCU
31	96211-07000	BALL, STEEL, #7(7/32)	2	2	钢珠, #7(7/32)	-----	LCU,XCD,XCU
32	96211-09000	BALL, STEEL, #9(9/32)	2	2	钢珠, #9(9/32)	-----	LCU,XCD,XCU

F-6

# 燃油管 (1)

G 16

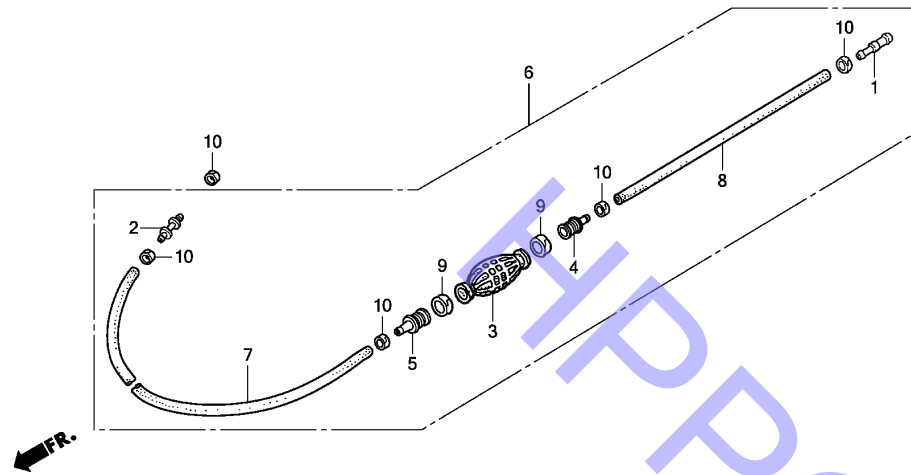

ZY5EF0600

NO. L.O.N (相关 NO.) 描述 F.R.T.

NO.	零件编号	英文名称	数量		中文名称	号机段	派生机型
			BF135AK2	BF150AK2			
1	16966-MR1-000	JOINT, FUEL TUBE	1	1	燃油管接头		
2	16966-MR5-000	JOINT, FUEL TUBE	1	1	燃油管接头		
3	17661-921-010	BULB, PRIMER	1	1	起动注油器		
4	17665-ZV5-000	VALVE COMP., IN.	1	1	进气门套件		
5	17680-ZV4-000	VALVE COMP., OUTLET	1	1	排气阀套件		
6	17700-ZY3-010	TUBE ASSY., FUEL(JOINT TYPE)	1	1	燃油管总成		
7	17701-ZV5-000	TUBE, FUEL LONG(7.3X2000)	1	1	燃料长管 (7.3X2000)		
8	17702-ZV4-000	TUBE, FUEL SHORT(6.3X500)	1	1	燃油短管 (6.3X500)		
9	17703-921-010	BAND, TUBE CLIP, 20MM	2	2	卡圈带, 20MM		
10	17704-ZV4-010	BAND, TUBE CLIP, 12.5MM	5	5	卡圈带, 12.5MM		

3

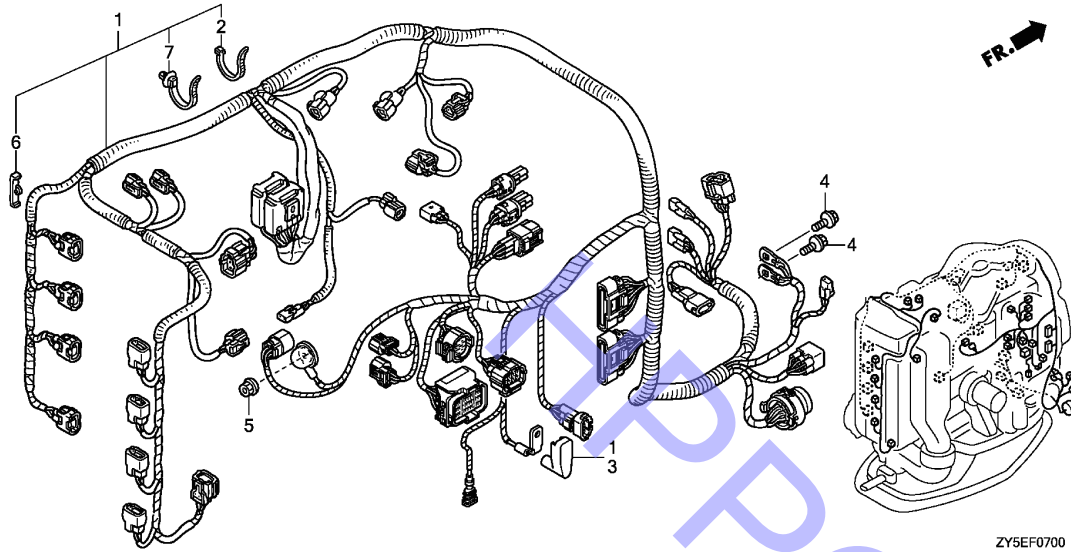

NO.	L.O.N	(相关 NO.) 描述	F.R.T.
1	6111C3	电源线束.....	1.9

NO.	零件编号	英文名称	数量		中文名称	号机段	派生机型
			BF135AK2	BF150AK2			
1	32100-ZY5-050	HARNESS ASSY., MAIN WIRE	1	—	主线束总成		
	32100-ZY6-050	HARNESS ASSY., MAIN WIRE	—	1	主线束总成		
2	32161-KM3-003	BAND, WIRE	1	1	电线绑带		
3	32414-ZY6-300	COVER B, TERMINAL(L)	1	1	端子盖B(L)		
4	90013-ZW9-000	BOLT, FLANGE, 6X12	2	2	带盘螺栓, 6X12		
5	90304-ZY3-000	NUT-WASHER, 6MM	1	1	螺母垫片, 6MM		
6	90653-ZY3-003	CLIP, WIRE HARNESS	3	3	线束夹		
7	91541-S0A-003	CLIP, HARNESS BAND(BLACK) (145MM)	22	22	线束带夹(黑)(145MM)		

# F-7-10

# 起动机电缆

H 2

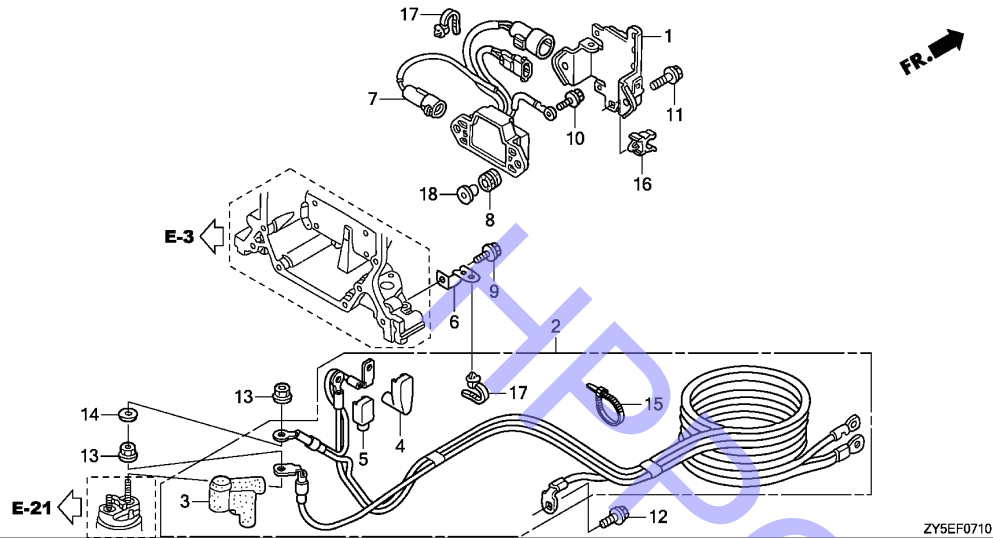

ZY5EF0710

NO.	L.O.N	(相关 NO.) 描述	F.R.T.
7	616149	电动倾斜继电器.....	0.7

3

NO.	零件编号	英文名称	数量	中文名称	号机段	派生机型
			BF135AK2 BF150AK2			
1	32101-ZY6-000	BRACKET A, COUPLER	1	1 联结器托架A		
2	32410-ZY6-020	CABLE ASSY., STARTER	1	1 起动机拉绳总成		
3	32411-ZY3-003	COVER, STARTER TERMINAL	1	1 启动器终端盖		
4	32414-ZY6-300	COVER B, TERMINAL(L)	1	1 端子盖B(L)		
5	32414-ZY6-640	COVER B, TERMINAL	1	1 端子盖B		
6	32419-ZY6-000	BRACKET B, CABLE	1	1 电缆托架B		
7	38550-ZY6-003	RELAY ASSY., POWER TILT	1	1 动力倾斜继电器总成		
8	38551-ZW1-000	GROMMET, RELAY	2	2 继电器索环		
9	90011-ZW9-000	BOLT, FLANGE, 6X14(CT200)	1	1 带盘螺栓, 6X14(CT200)		
10	90013-ZW9-000	BOLT, FLANGE, 6X12	1	1 带盘螺栓, 6X12		
11	90030-ZY3-000	BOLT, FLANGE, 6X22	2	2 带盘螺栓, 6X22		
12	90107-ZY3-000	BOLT, FLANGE, 8X18	1	1 带盘螺栓, 8X18		
13	90203-ZW1-000	NUT-WASHER, 8MM	2	2 螺母垫片, 8MM		
14	90405-ZY3-000	WASHER, PLAIN, 8MM	1	1 平垫片, 8MM		
15	90620-SB2-003	BAND, WIRE HARNESS	1	1 线束带		
16	90687-SB2-003	CLIP, FUEL TUBE, 14	1	1 燃油管卡圈, 14		
17	91541-S0A-003	CLIP, HARNESS BAND(BLACK) (145MM)	5	5 线束带夹(黑)(145MM)		
18	91553-ZV5-010	COLLAR, C.D.I. UNIT CASE	2	2 电子点火器箱衬套		

# F-7-20

# 保险丝盒 / 继电器

H 3

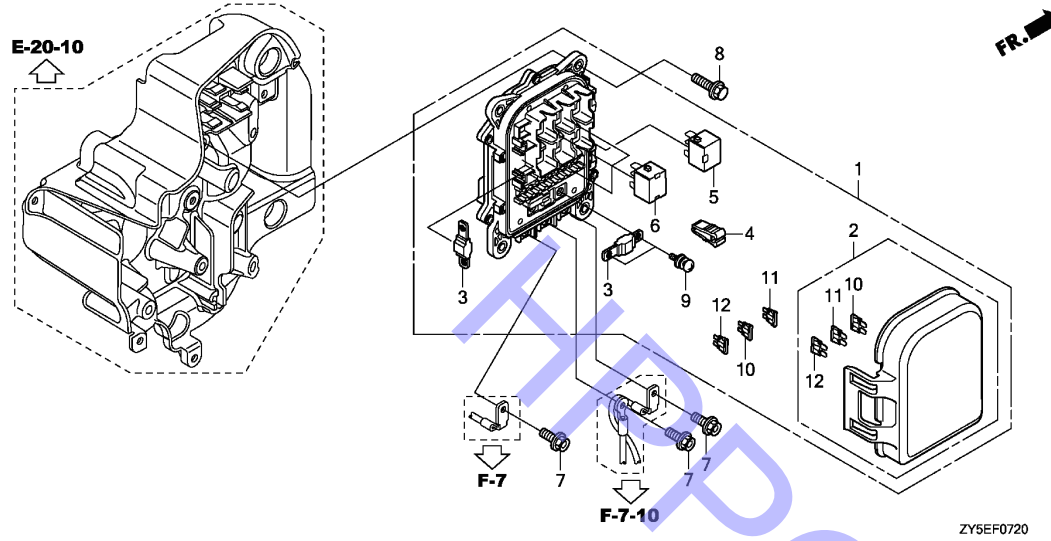

NO.	L.O.N	(相关 NO.) 描述	F.R.T.
1	8121D7	接线盒 .....	0.2
3	8121A8	保险丝盒 .....	0.1
5	6211F5	燃料泵继电器 .....	0.2
6	6211B6	功率继电器 .....	0.2
10	8121A9	(11,12) 微型保险丝 .....	0.1

NO.	零件编号	英文名称	数量		中文名称	号机段	派生机型
			BF135AK2	BF150AK2			
1	32370-ZY6-003	BOX ASSY., JUNCTION	1	1	接线盒总成		
2	32371-ZY6-003	COVER COMP., FUSE	1	1	保险盒套件		
3	38228-ZY6-003	FUSE, BLOCK 100A(L TYPE)	2	2	保险丝座100A (L类型)		
4	38235-ZY6-003	PULLER, MINI FUSE	1	1	微型保险丝拔钳		
5	39794-SDA-004	RELAY ASSY., FUEL PUMP(DENSO)	1	1	燃油泵继电器总成		
6	39794-ZY6-003	RELAY ASSY., POWER(12V-20A)	3	3	功率继电器总成 (12V-20A)		
7	90013-ZW9-000	BOLT, FLANGE, 6X12	3	3	带盘螺栓, 6X12		
8	90018-ZW5-000	BOLT, FLANGE, 6X20	4	4	带盘螺栓, 6X20		
9	90135-ZY6-003	SCREW-WASHER, 5X15	2	2	螺钉垫片		
10	98200-41000	FUSE, MINI(10A)	4	4	微型保险丝 (10A)		
11	98200-41500	FUSE, MINI(15A)	3	3	微型保险丝 (15A)		
12	98200-43000	FUSE, MINI(30A)	3	3	微型保险丝 (30A)		

3

F-7-30

卡箍

H 4

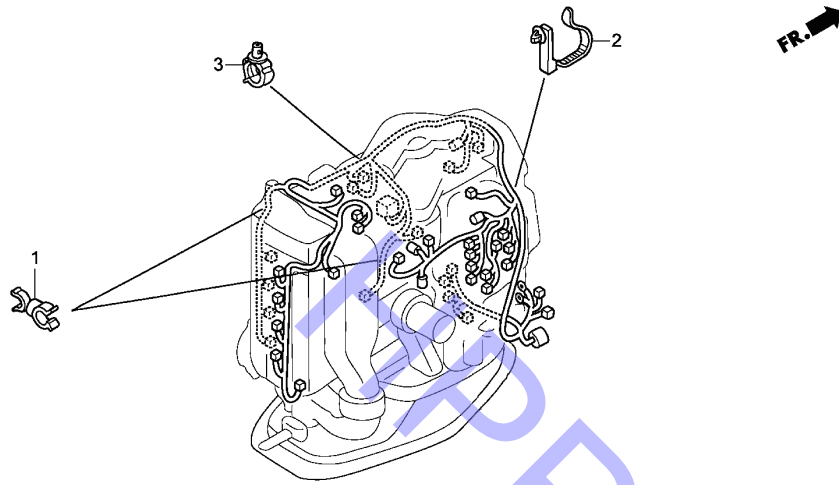

ZY5EF0730

NO. L.O.N (相关 NO.) 描述 F.R.T.

NO.	零件编号	英文名称	数量	中文名称	号机段	派生机型
1	16965-VM0-771	CLAMP, HOSE	2	软管夹		
2	32134-SM4-003	BAND, HARNESS OFFSET	1	线束分支绑带		
3	32742-PK1-003	CLAMP, ENGINE SUB CORD	1	发动机分线夹		

3

F-8

# 发动机罩总成

H5

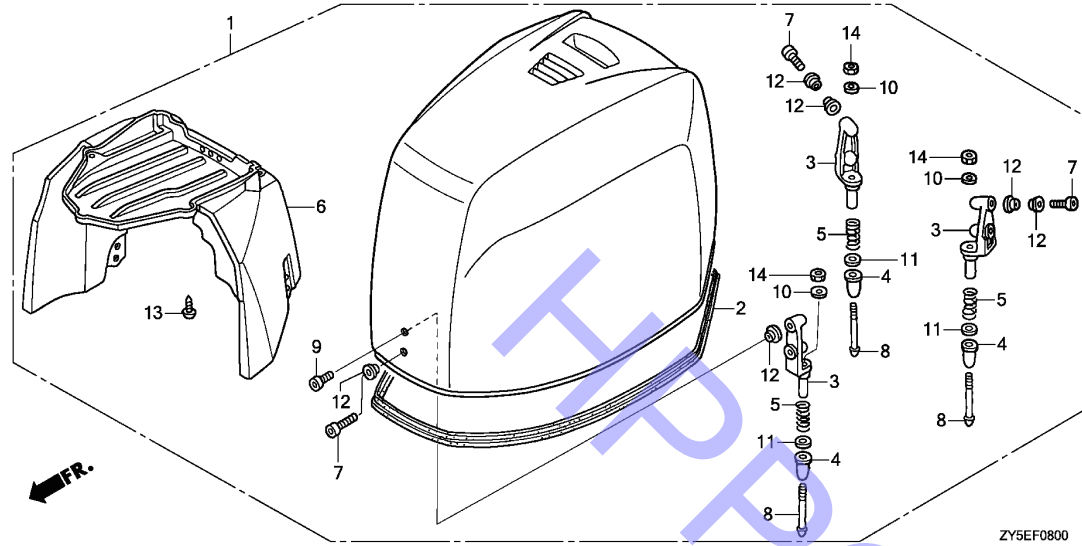

NO.	L.O.N	(相关 NO.) 描述	F.R.T.
1	4141B4	发动机罩.....	0.1
2	4131H7	发动机罩密封 .....	0.2
3		(4,5,8,11)	
	4141K4	挂钩架 .....	0.1

NO.	零件编号	英文名称	数量	中文名称	号机段	派生机型
			BF135AK2 BF150AK2			
1	63100-ZY6-030ZB	COVER ASSY,ENGINE*NHB14M*SILVER	1	发动机盖总成 银		
2	63102-ZY6-010	SEAL, ENGINE COVER	1	发动机盖密封		
3	63107-ZY3-000	BRACKET, HOOK	3	锚支架		
4	63108-ZY3-000	DAMPER, HOOK	3	锚阻尼器		
5	63119-ZY3-000	SPRING, LOCK ADJUSTER	3	锁紧调节器弹簧		
6	63144-ZY6-000	GUIDE, ENGINE COVER AIR	1	发动机盖空气导向机构		
7	90101-ZY6-000	BOLT, SOCKET, 6X20	5	插口螺栓, 6X20		
8	90109-ZY3-010	BOLT, COVER LOCK	3	盖锁螺栓		
9	90133-ZY3-000	BOLT, SOCKET, 6X16	1	插口螺栓, 6X16		
10	90504-921-010	WASHER, PLAIN, 6MM	3	平垫片, 6MM		
11	90507-ZY3-000	WASHER, PLAIN, 12MM	3	平垫片, 12MM		
12	91556-ZY3-000	COLLAR, DISTANCE, 6.5X9X3	11	间隔轴环, 6.5X9X3		
13	93913-142J0	SCREW, TAPPING, 4X12	8	自攻螺钉, 4X12		
14	94002-06490-0S	NUT, HEX., 6MM	3	六角螺母, 6MM		

3

# F-8-10

# 前罩支架 / 前锁

H 6

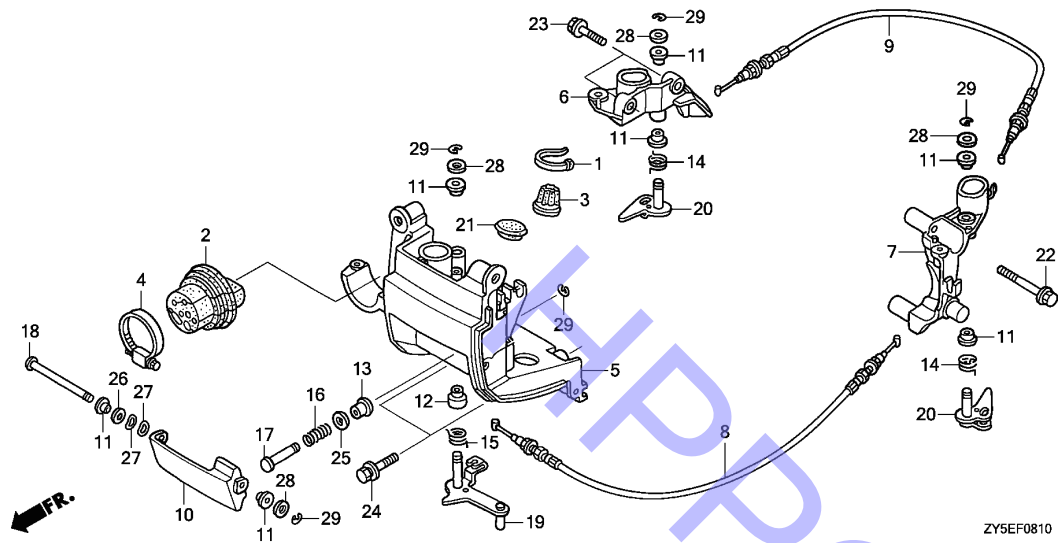

NO.	L.O.N	(相关 NO.) 描述	F.R.T.
2	8101S4	遥控电缆环.....	0.3
5	4101W8	隐藏盖支架: 前端.....	0.6
6	4101B6	罩子支架: 右侧.....	0.4
7	4101B5	罩子支架: 左侧.....	0.4
8	8111B1	罩锁电缆 A.....	0.4
9	8111B2	罩锁电缆 B.....	0.5
10	4141C7	罩锁操纵杆.....	0.6
19		(15)	
	4101T1	前锁.....	0.6
20		(14)	
	4101W9	侧锁.....	0.4

3

NO.	零件编号	英文名称	数量	中文名称	号机段	派生机型
			BF135AK2 BF150AK2			
1	35701-MG9-950	BAND(BLACK 3.5X140)	1	1 绑带 (黑 3.5X140)		
2	40105-ZY6-020	GROMMET, REMOTE CONTROL CABLE	1	1 遥控电缆索环		
3	40107-ZW1-700	GROMMET, UNDER CASE(C)	1	1 下箱索环 (C)		
4	40119-ZY3-003	BAND, UNDER CASE GROMMET	1	1 下箱索环带		
5	40154-ZY6-000ZB	BRACKET,FR.UNDER COVER *NHB14M*SILVER	1	1 前下盖托架 银		
6	40155-ZY6-000	BRACKET, R. SIDE COVER	1	1 右侧盖托架		
7	40157-ZY6-000	BRACKET, L. SIDE COVER	1	1 左侧盖托架		
8	60180-ZY6-003	CABLE COMP. A, COVER LOCK	1	1 盖锁索套件A		
9	60185-ZY6-003	CABLE COMP. B, COVER LOCK	1	1 盖锁索套件B		
10	63201-ZY3-000ZB	LEVER,COVER LOCK *NHB14M*SILVER	1	1 盖锁杆 银		
11	63205-ZY3-000	BUSH A, COVER LOCK	7	7 盖锁套管A		
12	63205-ZY6-000	BUSH A, COVER LOCK	1	1 发动机盖锁紧衬套A		
13	63208-ZY3-000	BUSH B, COVER LOCK	1	1 盖锁衬套B		
14	63212-ZY3-000	SPRING, COVER LOCK HOOK	2	2 盖锁钩弹簧		
15	63212-ZY6-000	SPRING, COVER LOCK HOOK	1	1 发动机盖锁紧吊钩弹簧		
16	63223-ZY6-000	SPRING, LOCK LEVER RETURN	1	1 锁定杆复位弹簧		
17	63224-ZY3-000	SHAFT, COVER OPEN	1	1 开盖轴		
18	63225-ZY6-000	SHAFT, FR. LOCK	1	1 前锁定轴		
19	63240-ZY6-000	LOCK COMP., FR.	1	1 前锁套件		
20	63260-ZY3-000	LOCK COMP., SIDE	2	2 侧锁套件		
21	63515-ZC0-700	CAP, L. SIDE COVER	1	1 左侧罩盖		



# F-8-10

# 前罩支架 / 前锁

H7

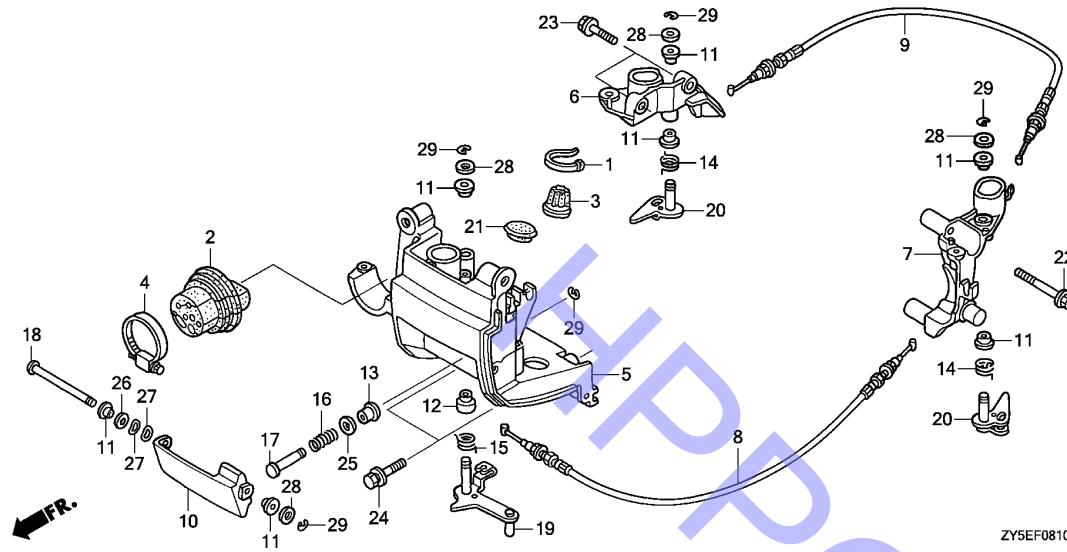

NO. L.O.N (相关 NO.) 描述 F.R.T.

NO.	零件编号	英文名称	数量	中文名称	号机段	派生机型
22	90001-ZY6-000	BOLT, FLANGE, 8X55	2	带盘螺栓, 8X55		
23	90030-ZY3-000	BOLT, FLANGE, 6X22	2	带盘螺栓, 6X22		
24	90105-ZY6-000	BOLT-WASHER, 8X30	2	螺栓垫片组件, 8X30		
25	90501-MM8-610	WASHER, PLAIN, 8MM	1	平垫片, 8MM		
26	90502-MM8-610	WASHER, PLAIN, 10MM	1	平垫片, 10MM		
27	90506-ZW9-000	WASHER, WAVE, 10MM	2	波形垫圈, 10MM		
28	90518-921-000	WASHER, PLAIN, 8MM	4	平垫片, 8MM		
29	94540-06029	E-RING, 6MM	5	E型圈, 6MM		

3

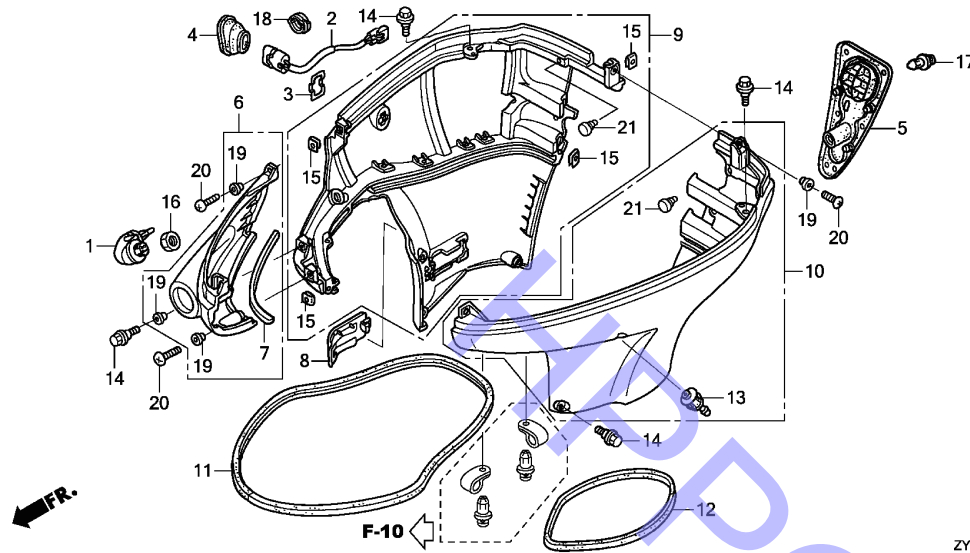

NO.	L.O.N	(相关 NO.) 描述	F.R.T.
2		(3,4)	
	6151C9	电动纵倾倾斜开关 .....	0.4
5	4131M9	下罩环 .....	0.1
6	4131N0	单独罩: 前端 .....	0.7
9	4131C6	发动机下罩: 右侧 .....	0.3
	4131BD	发动机下罩: 两侧 .....	0.5
10	4131C5	发动机下罩: 左侧 .....	0.3
	4131BD	发动机下罩: 两侧 .....	0.5
11	4141D5	罩下密封 (A) .....	2
12	4141D6	罩下密封 (B) .....	1.9

NO.	零件编号	英文名称	数量	中文名称	号机段	派生机型
			BF135AK2 BF150AK2			
1	19289-ZY6-000	CAP, WATER JOINT	1	水管接头盖		
2	35640-ZY6-003	SWITCH ASSY., POWER TILT	1	动力倾斜开关总成		
3	35645-ZY3-000	STAY, POWER TILT SWITCH	1	动力倾斜开关拉索		
4	40114-ZY6-010	GROMMET, POWER TILT SWITCH	1	动力倾斜开关索环		
5	40116-ZY6-000	GROMMET, UNDER COVER	1	下盖索环		
6	40151-ZY6-010ZB	COVER,FR.SEPARATE*NHB14M*SILVER	1	前分离器盖 银		
7	40152-ZY6-300	SEAL, FR. SEPARATE COVER	1	前分离器盖密封		
8	40212-ZY6-020ZB	COVER,DRAIN PLUG*NHB14M*SILVER	1	放油塞盖 银		
9	63711-ZY6-010ZB	COVER,R.ENGINE UNDER*NHB14M*SILVER	1	右发动机下盖 银		
10	63716-ZY6-010ZB	COVER,L.ENGINE UNDER*NHB14M*SILVER	1	左发动机下盖 银		
11	63718-ZY6-000	SEAL A, COVER UNDER	1	发动机盖下密封A		
12	63719-ZY6-000	SEAL B, COVER UNDER	1	发动机盖下密封B		
13	82873-ZY6-000	GROMMET, WATER CHECK	1	水位检查索环		
14	90111-ZY3-000	BOLT, SPECIAL, 6X17	12	特种螺栓, 6X17		
15	90301-ZY6-000	NUT, CLIP	6	夹紧螺母		
16	90302-921-000	NUT, HEX., 16MM	1	六角螺母, 16MM		
17	90653-HC4-900	CLIP, MUDGUARD	6	挡泥板夹		
18	90683-KJ2-003	CLIP, WIRE HARNESS	1	线束夹		

F-8-20

下罩

H9

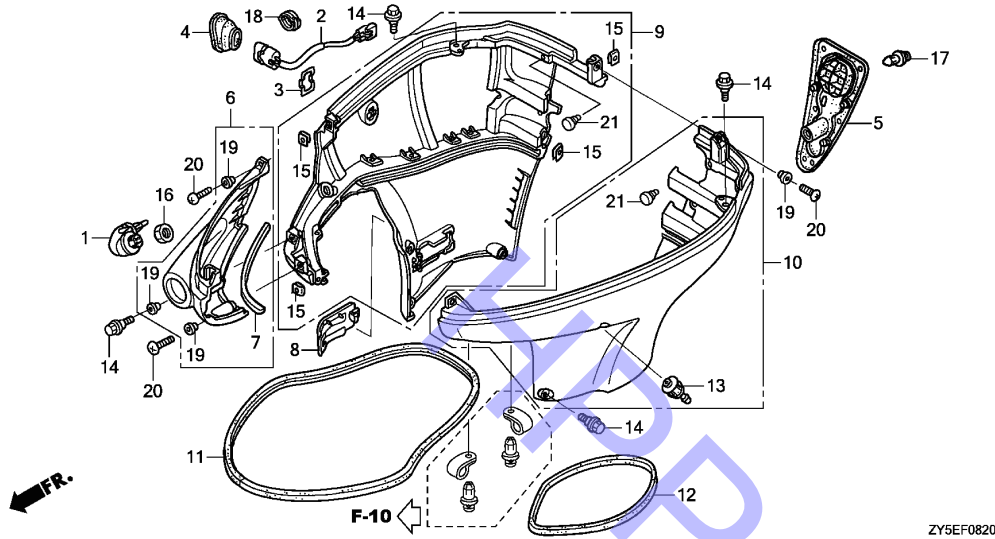

ZY5EF0820

NO. L.O.N (相关 NO.) 描述 F.R.T.

NO.	零件编号	英文名称	数量	中文名称	号机段	派生机型
			BF135AK2 BF150AK2			
19	91553-ZY6-000	COLLAR,DISTANCE 6.5X9X5	6	6 间隔轴环, 6.5X9X5		
20	93500-06025-4J	SCREW, PAN, 6X25	6	6 盘头螺钉, 6X25		
21	95011-62000	RUBBER B, STAND STOPPER	2	2 止动限位器橡胶件B		

3

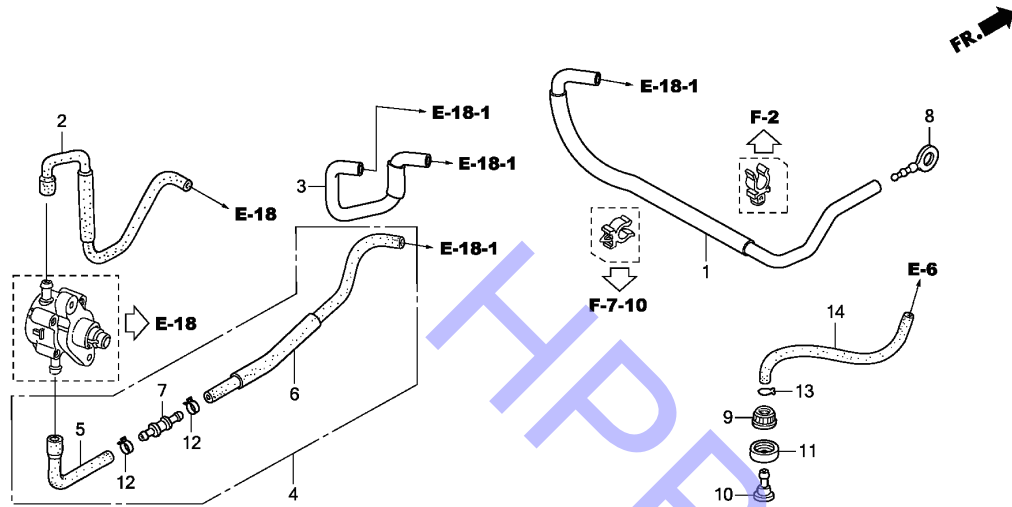

NO.	L.O.N	(相关 NO.) 描述	F.R.T.
1	3101L0	燃料管 A.....	0.6
2	3101F7	燃料管 B.....	0.4
3	3101L1	燃料管 C.....	0.1
4	3101L2	燃料管 D.....	0.4

NO.	零件编号	英文名称	数量	中文名称	号机段	派生机型
1	16850-ZY6-000	TUBE COMP. A, FUEL	1	燃油管套件A		
2	16860-ZY6-000	TUBE COMP. B, FUEL	1	燃油管套件B		
3	16871-ZY6-000	TUBE C, FUEL	1	燃油管C		
4	16880-ZY6-030	TUBE ASSY. D, FUEL	1	燃油管总成D		
5	16881-ZY6-000	TUBE D, FUEL	1	燃油管D		
6	16890-ZY6-000	TUBE COMP. E, FUEL	1	燃油管套件E		
7	16966-MR5-000	JOINT, FUEL TUBE	1	燃油管接头		
8	17738-ZY3-000	PLUG, FUEL TUBE	1	燃油管塞		
9	19270-ZY3-000	NUT, WATER MOUTH	1	水嘴螺母		
10	19271-ZY3-000	JOINT, WATER HOSE	1	水软管接头		
11	19272-ZY3-000	SEAT, WATER MOUTH	1	水嘴底座		
12	90602-ZW5-030	CLAMP, TUBE(D12)	2	管夹 (D12)		
13	90651-ZY6-000	CLIP B1, TUBE	1	卡圈B1		
14	95001-80300-40	TUBE, FUEL, 8X300	1	燃油管, 8X300		

# F-10

# 船尾支架 / 转环箱

H 11

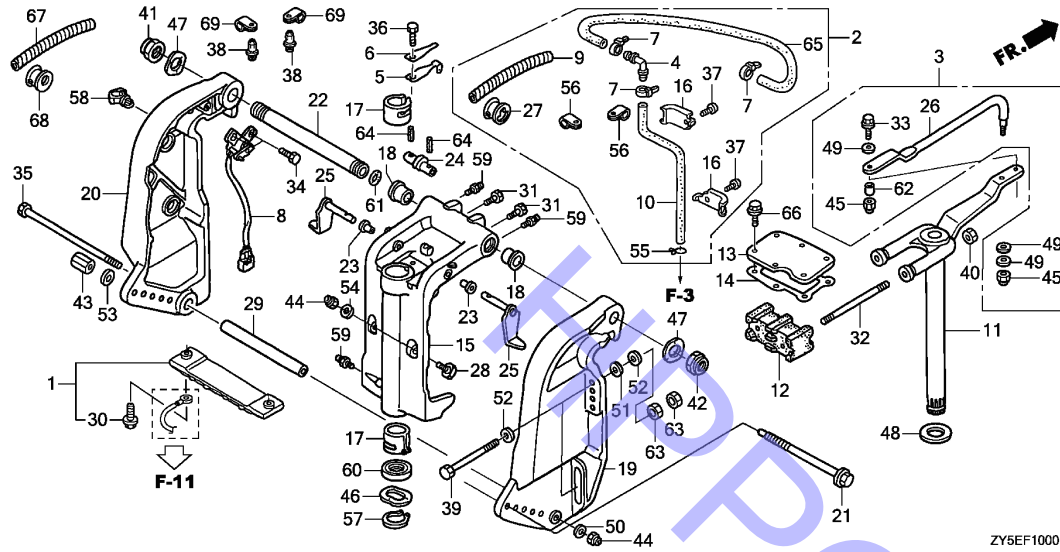

NO.	L.O.N	(相关 NO.) 描述	F.R.T.
8	616151	倾斜角传感器.....	0.7
11	4101H7	安装架 .....	2.7
12	4101R3	上安装橡胶 .....	5.5
		包括: 发动机的拆卸和安装	
15	4131B1	转环箱 .....	2.8
17	4131N2	转环箱内衬 .....	2.7
		说明: 同时用于两台装置	
19	413129	船尾支架: 右侧 .....	2.2
20	413128	船尾支架: 左侧 .....	2.3
25	4131AY	倾斜阻挡器: 左侧 .....	2
	4131AYA	更换右倾斜阻挡器附件 .....	0.1
	4131AZ	倾斜阻挡器: 右侧 .....	2
	4131AZA	更换左倾斜阻挡器附件 .....	0.1
60	4131N3	转环箱油封 .....	2.7

NO.	零件编号	英文名称	数量	中文名称	号机段	派生机型
				BF135AK2 BF150AK2		
1	06411-ZW1-020	METAL KIT, ANODE	(1)	(1) 阳极金属套件		
2	06411-ZY6-000	TUBE KIT, SPEED SENSOR	(1)	(1) 速度传感器管套件		
3	06532-ZY6-U00	ROD KIT, STEERING	(1)	(1) 操舵杆套件		
4	17357-GE1-670	JOINT A, BREATHER	(1)	(1) 呼吸管接头A		
5	24210-ZV1-010	SPRING COMP., CLICK	1	1 棘爪弹簧套件		
6	24221-ZV4-010	SPRING, CLICK ASSIST	1	1 棘爪辅助弹簧		
7	32161-KM3-003	BAND, WIRE	(3)	(3) 电线绑带		
8	35660-ZY6-013	SENSOR ASSY., TRIM ANGLE	1	1 纵倾角传感器总成		
9	36104-ZY6-003	TUBE, SPIRAL	(1)	(1) 螺旋管		
10	41173-ZY6-000	TUBE, SPEED SENSOR	(1)	(1) 速度传感器管		
11	50100-ZY6-000	FRAME COMP., MOUNTING	1	1 安装架组件		
12	50151-ZW5-000	MOUNT COMP., UPPER RUBBER	1	1 上安装套件		
13	50167-ZY6-000	HOLDER, UPPER MOUNTING	1	1 上安装支架		
14	50168-ZY6-003	GASKET, UPPER MOUNTING HOLDER	1	1 上安装支架密封垫		
15	50201-ZW1-030ZB	CASE, SWIVEL*NHB14M*SILVER	1	1 旋转箱 银		
16	50209-ZY6-000	PLATE, SPEED SENSOR TUBE	(2)	(2) 速度传感器管板		
17	50211-ZV5-003	LINER, SWIVEL CASE	2	2 旋转箱衬垫		
18	50214-ZW1-000	BUSH, SWIVEL CASE	2	2 旋转箱衬套		
19	50301-ZW1-060ZB	BRACKET,R STERN*NHB14M*SILVER	1	1 右船尾托架 银		
20	50311-ZW1-060ZB	BRACKET,L STERNL*NHB14M*SILVER	1	1 左船尾托架 银		

3

# F-10

# 船尾支架 / 转环箱

H 12

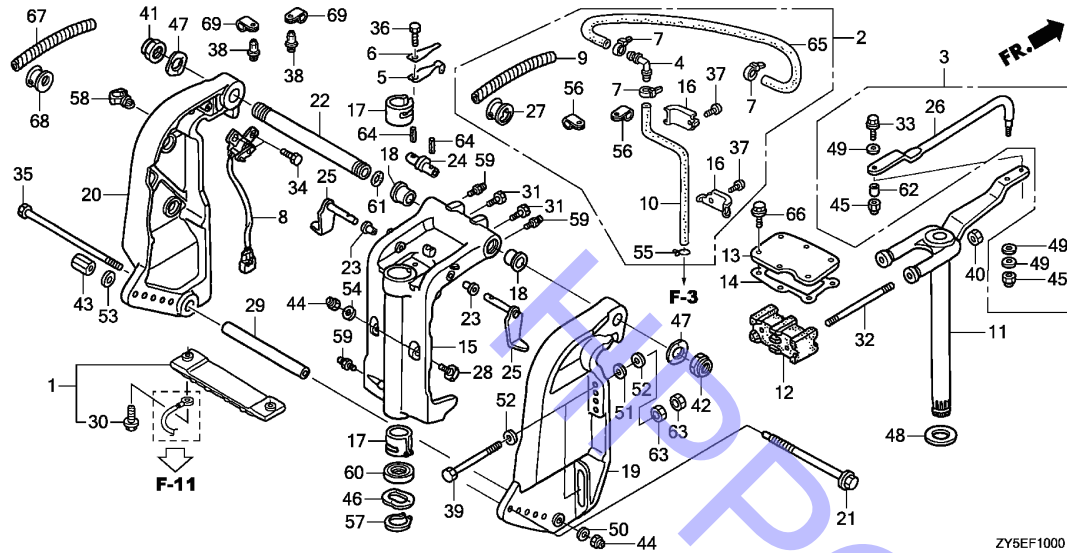

NO. L.O.N (相关 NO.) 描述 F.R.T.

NO.	零件编号	英文名称	数量	中文名称	号机段	派生机型
21	50341-ZW5-010	ROD, ADJUSTING	(1)	(1) 调整杆		
22	50381-ZY3-000	SHAFT, TILTING	1	1 倾斜轴		
23	50522-ZV5-000	BUSH, TILT ARM	2	2 倾斜臂衬套		
24	50527-ZW1-000	BRACKET, TILTING	1	1 倾斜托架		
25	50529-ZW1-000	STOPPER, TILT	2	2 倾斜限位器		
26	53238-ZW1-010	ROD, STEERING	1	1 操舵杆		
27	56118-ZY6-000	BUSH, MOTOR CODE	(1)	(1) 电机代码衬套		
28	56516-ZW1-000	RECEIVER, THRUST	2	2 推力接收器		
29	56539-ZW1-000	COLLAR, LOWER CYLINDER	1	1 下气缸衬套		
30	90009-ZW9-000	BOLT, FLANGE, 6X23	2	2 带盘螺栓, 6X23		
31	90102-ZW1-000	BOLT, 1/4-28UNF	2	2 螺栓, 1/4-28UNF		
32	90102-ZY6-000	BOLT, STUD, 12X145	2	2 双头螺栓, 12X145		
33	90105-ZW1-000	BOLT, 3/8-24UNF	1	1 螺栓, 3/8-24UNF		
34	90105-ZW9-000	BOLT, FLANGE, 6X20	2	2 带盘螺栓, 6X20		
35	90108-ZW1-000	BOLT, HEX., 10X235	1	1 六角螺栓, 10X235		
36	90110-881-000	BOLT, HEX., 6X14	1	1 六角螺栓, 6X14		
37	90119-ZV5-000	SCREW, PAN, 6X8	(2)	(2) 盘头螺钉, 6X8		
38	90127-ZV5-003	SCREW, RIVET, 5X10	2	2 铆钉螺钉, 5X10		
39	90129-ZZ3-000	BOLT, HEX., 12X119	6	6 六角螺栓, 12X119		
40	90302-ZW5-003	NUT, FLANGE, 12MM	2	2 带盘螺母, 12MM		
41	90304-ZV5-013	NUT, SELF-LOCK(7/8-14UNF)	1	1 自锁螺母(7/8-14UNF)		
42	90304-ZW1-013	NUT, SELF-LOCK(25X2.0)	1	1 自锁螺母(25X2.0)		
43	90304-ZW5-000	NUT, ADJUSTER ROD	(1)	(1) 调整杆螺母		
44	90306-ZW4-003	NUT, FLANGE, 10MM	3	3 带盘螺母, 10MM		
45	90307-ZV5-003	NUT, SELF-LOCK(3/8-24UNF)	2	2 自锁螺母(3/8-24UNF)		

# F-10

# 船尾支架 / 转环箱

H 13

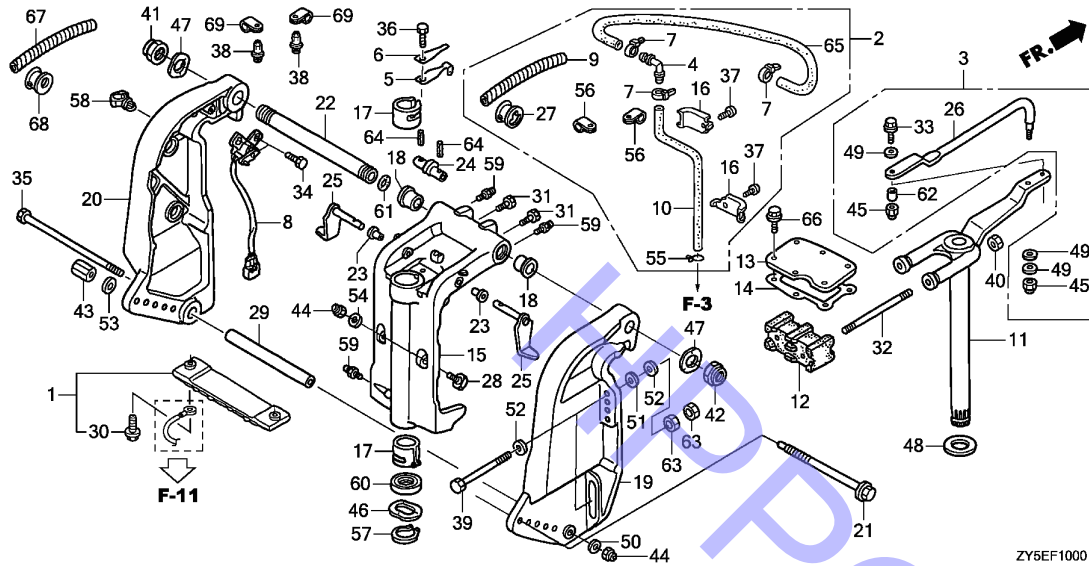

NO. L.O.N (相关 NO.) 描述 F.R.T.

NO.	零件编号	英文名称	数量	中文名称	号机段	派生机型
				BF135AK2 BF150AK2		
46	90501-ZV5-000	WASHER, WAVE, 40MM	1	1 波形垫圈, 40MM		
47	90502-ZV5-000	WASHER, WAVE, 26MM	2	2 波形垫圈, 26MM		
48	90504-ZV5-000	WASHER, THRUST, 34MM	1	1 助推垫片, 34MM		
49	90514-ZV4-000	WASHER, 10MM	3	3 垫片, 10MM		
50	90545-ZV5-000	WASHER, PLAIN, 10MM	1	1 平垫片, 10MM		
51	90552-ZV5-000	WASHER, PLAIN, 12MM	6	6 平垫片, 12MM		
52	90559-ZV5-000	WASHER, PLAIN, 12MM	12	12 平垫片, 12MM		
53	90559-ZV5-000	WASHER, PLAIN, 12MM	(1)	(1) 平垫片, 12MM		
54	90563-ZV5-000	WASHER, PLAIN, 10MM	2	2 平垫片, 10MM		
55	90602-921-000	CLIP, TUBE(B8)	(1)	(1) 卡圈 (B8)		
56	90628-750-000	CLIP(14MM)	(2)	(2) 夹具 (14MM)		
57	90651-ZV5-000	CIRCLIP, EXTERNAL, 39MM	1	1 轴用弹性挡圈, 39MM		
58	90681-763-A01	CLIP, WIRE HARNESS	1	1 线束夹		
59	90951-ZV7-010	NIPPLE, GREASE	3	3 油脂嘴		
60	91256-ZV5-003	OIL SEAL, 39.5X52X6(ARAI)	1	1 油封, 39.5X52X6(ARAI)		
61	91352-ZV5-000	O-RING, 15.54X2.26	1	1 O型圈, 15.54X2.26		
62	91560-ZV5-000	COLLAR, STEERING ROD	1	1 操舵杆轴环		
63	94001-12490-0S	NUT, HEX., 12MM	12	12 六角螺母, 12MM		
64	94305-25203	PIN, SPRING, 2.5X20	2	2 弹簧销, 2.5X20		
65	95005-50950-30	TUBE, 5X950(95005-50001-30M)	(1)	(1) 管子, 5X950		
66	95801-08035-09	BOLT, FLANGE, 8X35	6	6 带盘螺栓, 8X35		
67	36104-ZV5-821	TUBE, SPIRAL	1	1 螺旋管		
68	56118-ZV5-820	BUSH, MOTOR CODE	1	1 电机代码衬套		
69	90626-ZB5-730	CLIP(10.7MM)	2	2 夹子(10.7MM)		

3

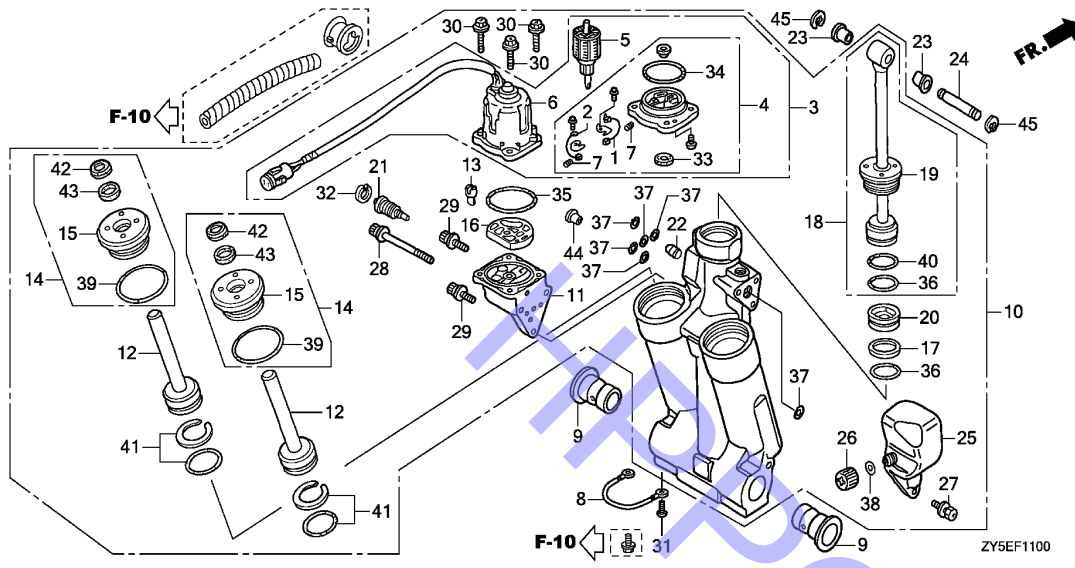

NO.	L.O.N	(相关 NO.) 描述	F.R.T.
3	8171B6	电动倾斜电机.....	3.5
4	8171E7	倾斜电机支架 .....	3.7
5	8171F4	电动纵倾倾斜电枢 .....	3.7
6		(34)	
	8171D2	电动纵倾倾斜支架 .....	3.7
10	8171C9	电动倾斜.....	2.5
11	8171C7	电动纵倾倾斜泵.....	3.7
12		(14,15,39,41,42,43) .....	
	8171C1	电动纵倾倾斜活塞 (B) 杆 .....	4.4
		说明: 同时用于两台装置或更多	
16	8171A9	电动纵倾倾斜过滤器 .....	3.6
18		(17,19,20,36,40) .....	
	8171C0	电动纵倾倾斜活塞杆 .....	4.4
25	8171D3	油箱 (电动纵倾倾斜) .....	2.7

3

NO.	零件编号	英文名称	数量	中文名称	号机段	派生机型
			BF135AK2 BF150AK2			
1	30280-ZY3-003	BREAKER ASSY.	1	断路器总成		
2	31106-ZY3-003	BRUSH ASSY.	1	电刷组		
3	36120-ZY6-013	MOTOR ASSY., POWER TILT	1	动力倾斜电机总成		
4	36122-ZY3-013	BRACKET ASSY.	1	托架总成		
5	36123-ZY3-013	ARMATURE COMP.	1	电枢套件		
6	36129-ZY6-013	YOKE ASSY.	1	磁轭总成		
7	36136-ZV5-821	SPRING, MOTOR	2	电机弹簧		
8	40219-ZY3-013	WIRE, LEAD(1.5X116MM)	1	导线 (1.5X116MM)		
9	50214-ZV5-003	BUSH, SWIVEL CASE	2	旋转箱衬套		
10	56000-ZY6-033	TRIM-TILT ASSY., POWER	1	动力纵倾-倾斜总成		
11	56100-ZY6-003	PUMP ASSY.	1	泵总成		
12	56110-ZW1-701	ROD COMP., PISTON(B)	2	活塞杆套件 (B)		
13	56113-ZW1-701	JOINT, DRIVE	1	传动节头		
14	56115-ZW1-305	GUIDE COMP., ROD	2	导杆套件		
15	56115-ZY9-003	GUIDE COMP., ROD	2	导杆套件		
16	56116-ZW1-701	FILTER B	1	过滤器B		
17	56117-ZV5-821	RING, BACK UP	1	支承环		
18	56120-ZW1-305	ROD COMP., PISTON	1	活塞杆套件		
19	56120-ZY9-003	ROD COMP., PISTON	1	活塞杆套件		
20	56130-ZW1-702	PISTON COMP., FREE	1	自由活塞套件		
21	56170-ZY3-013	VALVE COMP., MANUAL	1	手动阀套件		
22	56180-ZW1-701	VALVE COMP., RESERVOIR	1	储油罐阀套件		
23	56513-ZV5-000	BUSH, LOWER CYLINDER	2	下气缸衬		
24	56532-ZW1-000	PIN, UPPER CYLINDER	1	上气缸销		
25	56851-ZW1-703	TANK, OIL	1	油箱		



F-11

电动纵倾 / 倾斜

H 15

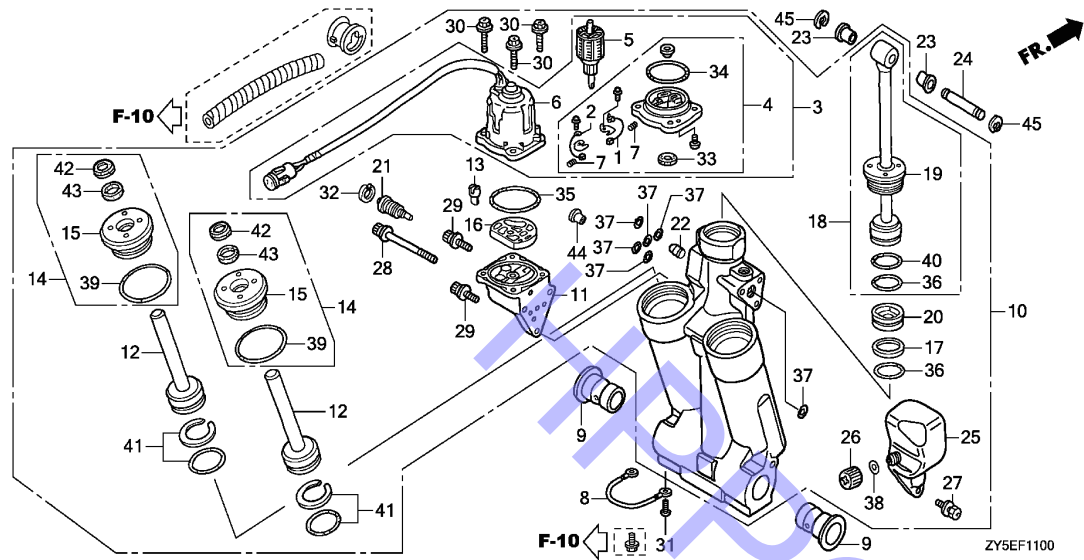

NO. L.O.N (相关 NO.) 描述 F.R.T.

NO.	零件编号	英文名称	数量	中文名称	号机段	派生机型
26	56860-ZW1-701	CAP COMP, OIL TANK	1	油箱盖套件		
27	90113-ZW1-702	BOLT, RECESSED	3	凹面螺栓		
28	90114-ZW1-702	BOLT, SOCKET(A)	1	插口螺栓 (A)		
29	90115-ZW1-702	BOLT, SOCKET(B)	2	插口螺栓 (B)		
30	90116-ZW1-702	BOLT, HEX.	4	六角螺栓		
31	90119-ZV5-000	SCREW, PAN, 6X8	1	盘头螺钉, 6X8		
32	90652-ZW1-702	CIRCLIP, INTERNAL	1	内簧卡		
33	91203-ZV5-821	OIL SEAL	1	油封		
34	91207-ZW1-013	O-RING, 2.0X70.5	1	O型圈, 2.0X70.5		
35	91302-ZV5-821	O-RING, 1.8X69.6	1	O型圈, 1.8X69.6		
36	91316-ZV5-821	O-RING, 3.5X38.7	2	O型圈, 3.5X38.7		
37	91352-ZW1-702	O-RING, 1.8X7.7	6	O型圈, 1.8X7.7		
38	91353-ZW1-703	O-RING, 1.9X11	1	O型圈, 1.9X11		
39	91354-ZW1-701	O-RING, 3.5X35.7	2	O型圈, 3.5X35.7		
40	91355-ZW1-701	O-RING, 3.5X41.7	1	O型圈, 3.5X41.7		
41	91357-ZW1-701	O-RING SET, 3.5X31.7	2	O型圈组件, 3.5X31.7		
42	91358-ZW1-701	SEAL, WATER	2	水封		
43	91361-ZW1-701	PACKING	2	密封垫		
44	91557-ZW1-701	COLLAR, ORIFICE	1	孔口衬套		
45	94540-15029	E-RING, 15MM	2	E型圈, 15MM		

3

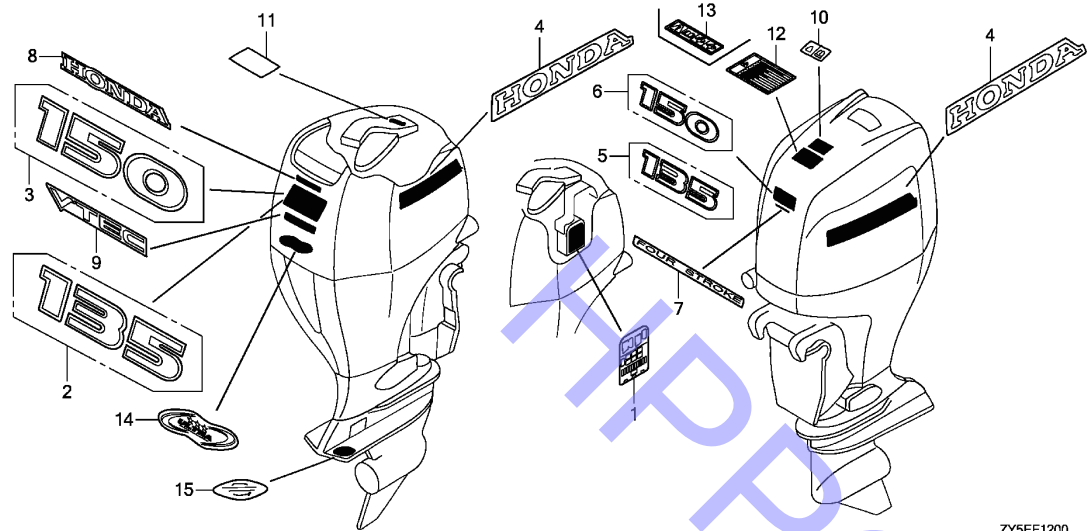

ZY5EF1200

NO. L.O.N (相关 NO.) 描述 F.R.T.

NO.	零件编号	英文名称	数量		中文名称	号机段	派生机型
			BF135AK2	BF150AK2			
1	87117-ZY6-U80	LABEL, FUSE(EU)	1	1	保险丝标签(EU)	-----	LCU,LU,XCU,XU
	87117-ZY6-640	LABEL, FUSE	1	1	保险丝标签	-----	
2	87121-ZY5-C00	MARK, RR.(135)	1	—	后侧标签(135)	-----	
3	87121-ZY6-C00	MARK, RR.(150)	—	1	后方标签(150)	-----	
4	87132-ZY6-000	MARK, SIDE STRIPE	2	2	侧边条纹标签	-----	
5	87301-ZY5-C00	MARK, FR. EMBLEM(135)	1	—	前部产品名称标签(135)	-----	
6	87301-ZY6-C00	MARK, FR. EMBLEM(150)	—	1	前产品名称标签(150)	-----	
7	87302-ZY3-C00	MARK, FOUR STROKE	1	1	四冲程标签	-----	LD,XCD,XD
8	87303-ZZ5-C00	MARK, HONDA	1	1	本田标签	-----	
9	87304-ZZ5-C00	MARK(VTEC)	—	1	标签(可变气门正时电子控制)	-----	
10	87522-ZH8-W41	MARK, CAUTION(PICTOGRAPH)	1	1	警告标识(PICTOGRAPH)	-----	LD,XCD,XD
11	87531-ZY6-620	LABEL, OIL CAUTION(EF)	1	1	机油注意事项标签(EF)	-----	
12	87538-ZW1-721	LABEL, WARNING OPERATOR(EC)	1	1	操作警告标签(EC)	-----	LD,XCD,XD
13	87538-ZY9-U80	LABEL, WARNING OPERATOR(EU)	1	1	操作警告标签(EU)	-----	LCU,LU,XCU,XU
14	87634-ZW4-H11	MARK, ENVIRONMENT(ULTRA LOW EMISSION)	1	1	环境标识(超低污染排放)	-----	LD,XCD,XD
15	87801-ZY3-710	MARK, COUNTER ROTATION	1	1	反向旋转标签	-----	LCU,XCD,XCU

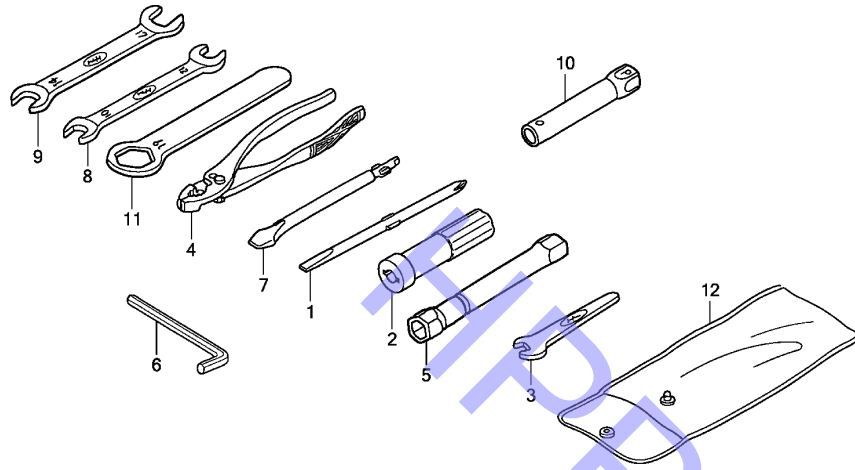

ZY5EF1300

NO. L.O.N (相关 NO.) 描述 F.R.T.

NO.	零件编号	英文名称	数量	中文名称	号机段	派生机型
			BF135AK2 BF150AK2			
1	89102-538-000	DRIVER, SCREW	1	1 螺丝起子(编号2+-)		
2	89103-538-000	GRIP	1	1 把手		
3	89203-836-000	SPANNER, 8MM	1	1 螺丝扳手, 8MM		
4	89210-GBJ-J00	PLIERS, 135(RIKEN)	1	1 钳子, 135(日本理化研究所)		
5	89216-ZY6-000	WRENCH, PLUG	1	1 火花塞专用扳手		
6	89221-460-840	WRENCH, HEX., 6MM	1	1 六角扳手, 6MM		
7	89301-921-010	DRIVER, CHECK BOLT	1	1 防松螺栓螺丝刀		
8	99001-10120	SPANNER, 10X12	1	1 螺丝扳手, 10X12		
9	99001-14170	SPANNER, 14X17	1	1 螺丝扳手, 14X17		
10	99004-16170	WRENCH, BOX(P16X17)	1	1 套筒扳手(P16X17)		
11	99006-19000	WRENCH, EYE, 19MM	1	1 吊环扳手, 19MM		
12	99008-02300	BAG, TOOL, 230MM	1	1 工具包, 230MM		

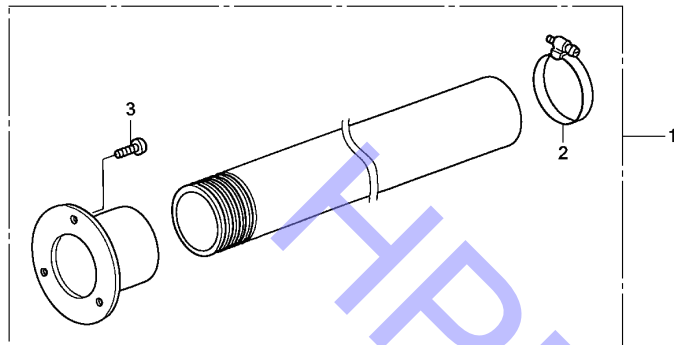

ZY5EY0100

NO. L.O.N (相关 NO.) 描述 F.R.T.

NO.	零件编号	英文名称	数量	中文名称	号机段	派生机型
1	06177-ZY3-U02	HOSE KIT, RIGGING	(1) (1)	索具软管套件		
2	17748-ZY3-U01	CLAMP	(1) (1)	夹具		
3	17749-ZY3-U01	SCREW, TAPPING	(3) (3)	自攻螺钉		

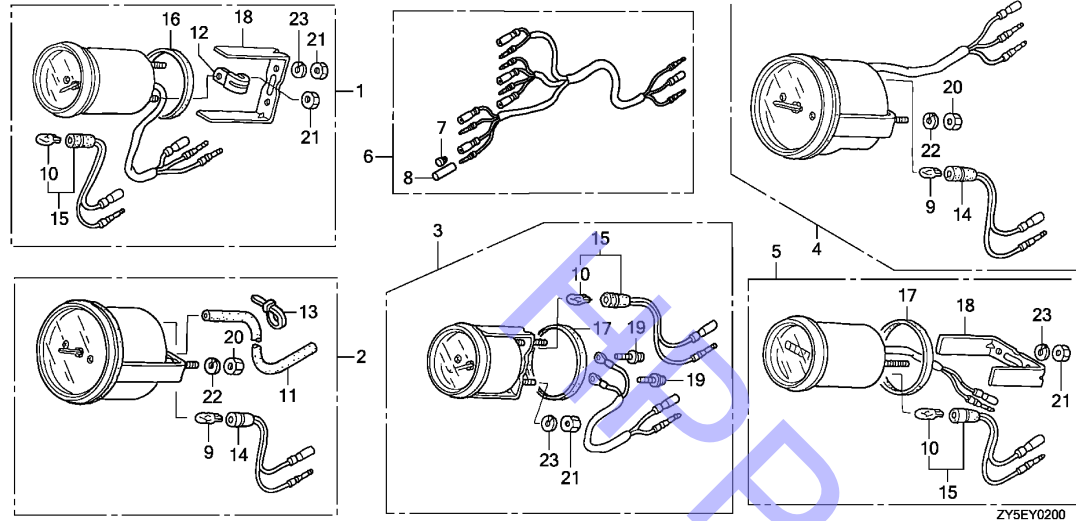

NO. L.O.N (相关 NO.) 描述 F.R.T.

NO.	零件编号	英文名称	数量	中文名称	号机段	派生机型
1	06372-ZW5-U01	METER KIT, TRIM	(1)	(1) 纵倾仪套件		
	06372-ZW5-U11	METER KIT, TRIM(B)	(1)	(1) 纵倾仪套件(B)		
2	06373-ZW5-U01	SPEEDOMETER KIT	(1)	(1) 速度计套件		
	06373-ZW5-U11	SPEEDOMETER KIT(B)	(1)	(1) 速度计套件(B)		
3	06374-ZW5-U00	METER KIT, VOLT	(1)	(1) 电压表套件		
	06374-ZW5-U10	METER KIT, VOLT(B)	(1)	(1) 电压表套件(B)		
4	06375-ZW5-U01	METER KIT, TACHO	(1)	(1) 转速计套件		
	06375-ZW5-U11	METER KIT, TACHO(B)	(1)	(1) 转速计套件(B)		
5	06397-ZW5-U00	METER KIT, HOUR	(1)	(1) 安時計套件		
	06397-ZW5-U10	METER KIT, HOUR(B)	(1)	(1) 安時計套件(B)		
6	32550-ZW5-U00	HARNESS ASSY., METER(B)	(1)	(1) 量表线束总成(B)		
7	32823-ZV5-003	PLUG, INNER CONNECTOR	(5)	(5) 内连接器插头		
8	32824-ZV5-003	PLUG, OUTER CONNECTOR	(5)	(5) 外连接器插头		
9	34908-MB9-871	BULB, WEDGE BASE(12V 1.7W)	(2)	(2) 楔形底座灯泡(T10) (12V 1.7W)		
10	34908-MG9-951	BULB, WEDGE BASE(12V 1.7W)	(3)	(3) 楔形底座灯泡(12V 1.7W)		
11	37202-ZW5-U01	TUBE, SPEED METER(4X7X8000)	(1)	(1) 速度表管(4X7X8000)		
12	37215-KM1-670	CLAMP	(1)	(1) 夹具		
13	37226-MZ5-008	BAND, SELF LOCK	(1)	(1) 自锁带		
14	37258-ZV5-U01	SOCKET COMP.	(2)	(2) 套筒套件		
15	37258-ZW5-U01	SOCKET COMP.	(3)	(3) 套筒套件		
16	37263-ZV5-821	PACKING	(1)	(1) 密封垫		
17	37264-ZV5-821	PACKING	(2)	(2) 密封垫		
18	37266-ZV5-821	BRACKET	(2)	(2) 托架		
19	37305-KE5-008	SCREW-WASHER, 3X22	(2)	(2) 螺钉垫片组件, 3X22		
20	90309-ZV5-821	NUT, HEX., 5MM	(4)	(4) 六角螺母, 5MM		

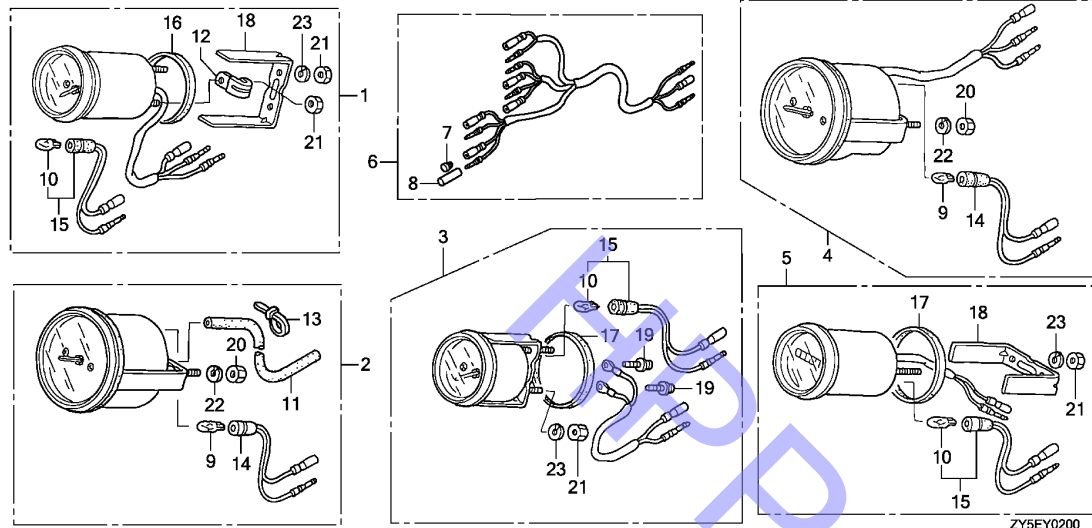

NO. L.O.N (相关 NO.) 描述 F.R.T.

NO.	零件编号	英文名称	数量	中文名称	号机段	派生机型
21	90310-ZV5-821	NUT, HEX., 4MM	(7)	(7) 六角螺母, 4MM		
22	90550-ZV5-821	WASHER, SPRING, 5MM	(4)	(4) 弹簧垫片, 5MM		
23	90560-ZV5-821	WASHER, SPRING, 4MM	(6)	(6) 弹簧垫片, 4MM		

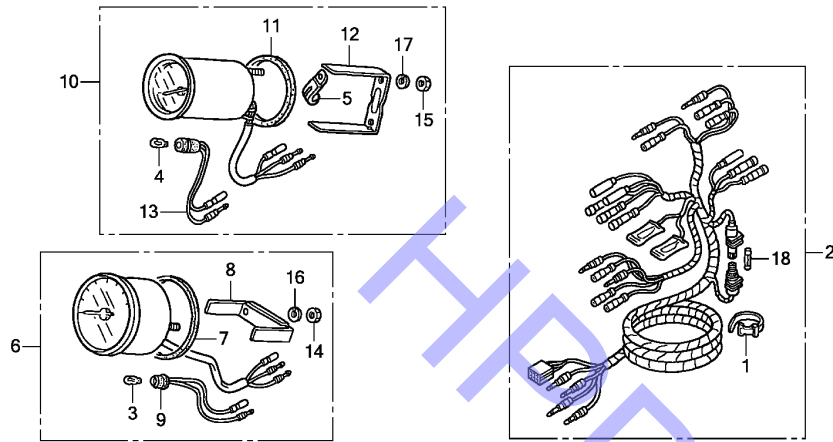

ZY5EY0201

NO. L.O.N (相关 NO.) 描述 F.R.T.

NO.	零件编号	英文名称	数量	中文名称	号机段	派生机型
1	32161-404-000	BAND B1, WIRE	(1)	(1) 电线绑带B1		
2	32540-ZZ3-000	HARNESS ASSY., METER(A)	(1)	(1) 量表线束总成 (A)		
3	34908-MB9-871	BULB,WEDGE BASE(12V 1.7W)	(1)	(1) 楔形底座灯泡 (12V 1.7W)		
4	34908-MG9-951	BULB,WEDGE BASE(12V 1.7W)	(1)	(1) 楔形底座灯泡 (12V 1.7W)		
5	37215-KM1-670	CLAMP	(1)	(1) 夹具		
6	37250-ZV7-913	TACHOMETER ASSY.	(1)	(1) 转速计套件		
7	37253-ZV5-821	PACKING	(1)	(1) 密封垫		
8	37256-ZV5-821	BRACKET	(1)	(1) 托架		
9	37258-ZV5-821	SOCKET COMP.	(1)	(1) 套筒套件		
10	37260-ZV5-822	METER ASSY., TRIM	(1)	(1) 纵倾仪总成		
11	37263-ZV5-821	PACKING	(1)	(1) 密封垫		
12	37266-ZV5-821	BRACKET	(1)	(1) 托架		
13	37268-ZV5-821	SOCKET COMP.	(1)	(1) 套筒套件		
14	90309-ZV5-821	NUT, HEX., 5MM	(2)	(2) 六角螺母, 5MM		
15	90310-ZV5-821	NUT, HEX., 4MM	(2)	(2) 六角螺母, 4MM		
16	90550-ZV5-821	WASHER, SPRING, 5MM	(2)	(2) 弹簧垫片, 5MM		
17	90560-ZV5-821	WASHER, SPRING, 4MM	(2)	(2) 弹簧垫片, 4MM		
18	98200-11000	FUSE A(10A)	(1)	(1) 保险丝A (10A)		

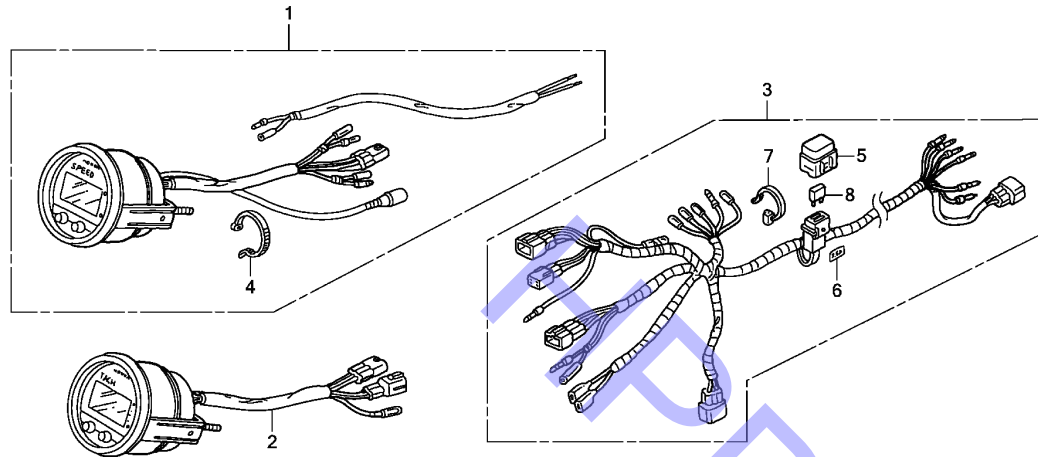

ZY5EY0202

NO. L.O.N (相关 NO.) 描述 F.R.T.

NO.	零件编号	英文名称	数量		中文名称	号机段	派生机型
			BF135AK2	BF150AK2			
1	06373-ZY3-801	SPEEDOMETER KIT(DIGITAL)(USA)	(1)	(1)	速度计套件		
	06373-ZY3-811	SPEEDOMETER KIT(DIGITAL)	(1)	(1)	速度计套件		
2	06375-ZY3-802	METER KIT, TACHO(DIGITAL)(USA)	(1)	(1)	速度计套件		
	06375-ZY3-812	METER KIT, TACHO(DIGITAL)	(1)	(1)	速度计套件		
3	32540-ZZ3-740	HARNES ASSY., METER(A) (DIGITAL)	(1)	(1)	量表线束总成 (A)		
4	35701-MG9-950	BAND(BLACK 3.5X140)	(3)	(3)	绑带 (黑 3.5X140)		
5	38216-ZY3-801	COVER ASSY., FUSE(7.5A)	(1)	(1)	保险丝盖总成 (7.5A)		
6	87117-ZY3-800	MARK, FUSE(7.5A)	(1)	(1)	保险丝标签(7.5A)		
7	90650-ZY1-003	TIE, CABLE	(1)	(1)	绑线		
8	98200-30750	FUSE, BLADE(7.5A)	(2)	(2)	插片保险丝(7.5A)		



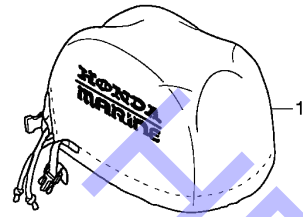

ZY5EY0300

NO.	L.O.N	(相关 NO.) 描述	F.R.T.
-----	-------	-------------	--------

NO.	零件编号	英文名称	数量 BF135AK2 BF150AK2	中文名称	号机段	派生机型
1	88163-ZY6-U00	COVER, ENGINE	(1)	(1) 发动机盖		

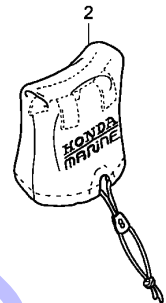
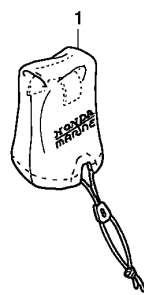

ZY5EY0400

NO. L.O.N (相关 NO.) 描述 F.R.T.

3

NO.	零件编号	英文名称	数量	中文名称	号机段	派生机型
1	06881-ZW5-U01	COVER KIT, REMOTE CONTROL BOX	(1)	(1) 遥控盒盖套件		
2	06881-ZW5-U11	COVER KIT, REMOTE CONTROL BOX	(1)	(1) 遥控盒盖套件		

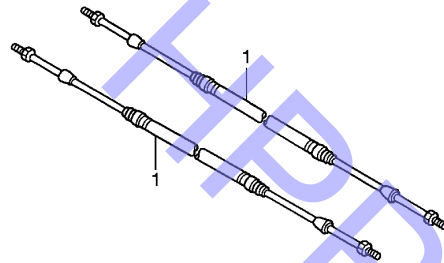
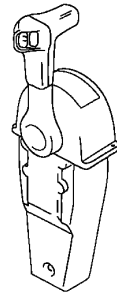

ZY5EY0500

NO. L.O.N (相关 NO.) 描述 F.R.T.

NO.	零件编号	英文名称	数量 BF135AK2 BF150AK2	中文名称	号机段	派生机型
1	24911-ZW7-U01	CABLE ASSY.,PUSH-PULL (33C-5FT)	(2)	(2) 推拉索总成 (33C-5FT)		
	24912-ZW7-U01	CABLE ASSY.,PUSH-PULL (33C-6FT)	(2)	(2) 推拉索总成 (33C-6FT)		
	24913-ZW7-U01	CABLE ASSY.,PUSH-PULL (33C-7FT)	(2)	(2) 推拉索总成 (33C-7FT)		
	24914-ZW7-U01	CABLE ASSY.,PUSH-PULL (33C-8FT)	(2)	(2) 推拉索总成 (33C-8FT)		
	24915-ZW7-U01	CABLE ASSY.,PUSH-PULL (33C-9FT)	(2)	(2) 推拉索总成 (33C-9FT)		
	24916-ZW7-U01	CABLE ASSY.,PUSH-PULL (33C-10FT)	(2)	(2) 推拉索总成 (33C-10FT)		
	24917-ZW7-U01	CABLE ASSY.,PUSH-PULL (33C-11FT)	(2)	(2) 推拉索总成 (33C-11FT)		
	24918-ZW7-U01	CABLE ASSY.,PUSH-PULL (33C-12FT)	(2)	(2) 推拉索总成 (33C-12FT)		
	24919-ZW7-U01	CABLE ASSY.,PUSH-PULL (33C-13FT)	(2)	(2) 推拉索总成 (33C-13FT)		
	24920-ZW7-U01	CABLE ASSY.,PUSH-PULL (33C-14FT)	(2)	(2) 推拉索总成 (33C-14FT)		
	24921-ZW7-U01	CABLE ASSY.,PUSH-PULL (33C-15FT)	(2)	(2) 推拉索总成 (33C-15FT)		
	24922-ZW7-U01	CABLE ASSY.,PUSH-PULL (33C-16FT)	(2)	(2) 推拉索总成 (33C-16FT)		
	24923-ZW7-U01	CABLE ASSY.,PUSH-PULL (33C-17FT)	(2)	(2) 推拉索总成 (33C-17FT)		
	24924-ZW7-U01	CABLE ASSY.,PUSH-PULL (33C-18FT)	(2)	(2) 推拉索总成 (33C-18FT)		

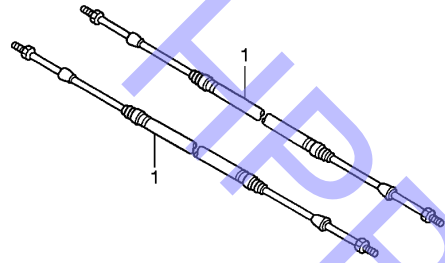
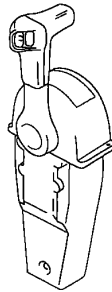

ZY5EY0500

NO. L.O.N (相关 NO.) 描述 F.R.T.

NO.	零件编号	英文名称	数量	中文名称	号机段	派生机型
			BF135AK2 BF150AK2			
1	24925-ZW7-U01	CABLE ASSY.,PUSH-PULL (33C-19FT)	(2)	(2) 推拉索总成 (33C-19FT)		
	24926-ZW7-U01	CABLE ASSY.,PUSH-PULL (33C-20FT)	(2)	(2) 推拉索总成 (33C-20FT)		
	24927-ZW7-U01	CABLE ASSY.,PUSH-PULL (33C-21FT)	(2)	(2) 推拉索总成 (33C-21FT)		
	24928-ZW7-U01	CABLE ASSY.,PUSH-PULL (33C-22FT)	(2)	(2) 推拉索总成 (33C-22FT)		
	24929-ZW7-U01	CABLE ASSY.,PUSH-PULL (33C-23FT)	(2)	(2) 推拉索总成 (33C-23FT)		
	24930-ZW7-U01	CABLE ASSY.,PUSH-PULL (33C-24FT)	(2)	(2) 推拉索总成 (33C-24FT)		
	24931-ZW7-U01	CABLE ASSY.,PUSH-PULL (33C-25FT)	(2)	(2) 推拉索总成 (33C-25FT)		
	24932-ZW7-U01	CABLE ASSY.,PUSH-PULL (33C-26FT)	(2)	(2) 推拉索总成 (33C-26FT)		
	24933-ZW7-U01	CABLE ASSY.,PUSH-PULL (33C-27FT)	(2)	(2) 推拉索总成 (33C-27FT)		
	24934-ZW7-U01	CABLE ASSY.,PUSH-PULL (33C-28FT)	(2)	(2) 推拉索总成 (33C-28FT)		
	24935-ZW7-U01	CABLE ASSY.,PUSH-PULL (33C-29FT)	(2)	(2) 推拉索总成 (33C-29FT)		
	24936-ZW7-U01	CABLE ASSY.,PUSH-PULL (33C-30FT)	(2)	(2) 推拉索总成 (33C-30FT)		
	24937-ZW7-U01	CABLE ASSY.,PUSH-PULL (33C-31FT)	(2)	(2) 推拉索总成 (33C-31FT)		
	24938-ZW7-U01	CABLE ASSY.,PUSH-PULL (33C-32FT)	(2)	(2) 推拉索总成 (33C-32FT)		

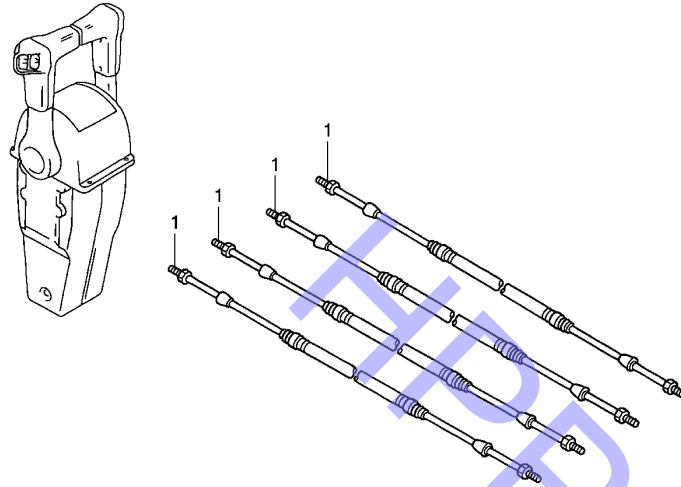

ZY6EY0501

NO. L.O.N (相关 NO.) 描述 F.R.T.

NO.	零件编号	英文名称	数量 BF135AK2 BF150AK2	中文名称	号机段	派生机型
1	24911-ZW7-U01	CABLE ASSY.,PUSH-PULL (33C-5FT)	(4)	(4) 推拉索总成 (33C-5FT)		
	24912-ZW7-U01	CABLE ASSY.,PUSH-PULL (33C-6FT)	(4)	(4) 推拉索总成 (33C-6FT)		
	24913-ZW7-U01	CABLE ASSY.,PUSH-PULL (33C-7FT)	(4)	(4) 推拉索总成 (33C-7FT)		
	24914-ZW7-U01	CABLE ASSY.,PUSH-PULL (33C-8FT)	(4)	(4) 推拉索总成 (33C-8FT)		
	24915-ZW7-U01	CABLE ASSY.,PUSH-PULL (33C-9FT)	(4)	(4) 推拉索总成 (33C-9FT)		
	24916-ZW7-U01	CABLE ASSY.,PUSH-PULL (33C-10FT)	(4)	(4) 推拉索总成 (33C-10FT)		
	24917-ZW7-U01	CABLE ASSY.,PUSH-PULL (33C-11FT)	(4)	(4) 推拉索总成 (33C-11FT)		
	24918-ZW7-U01	CABLE ASSY.,PUSH-PULL (33C-12FT)	(4)	(4) 推拉索总成 (33C-12FT)		
	24919-ZW7-U01	CABLE ASSY.,PUSH-PULL (33C-13FT)	(4)	(4) 推拉索总成 (33C-13FT)		
	24920-ZW7-U01	CABLE ASSY.,PUSH-PULL (33C-14FT)	(4)	(4) 推拉索总成 (33C-14FT)		
	24921-ZW7-U01	CABLE ASSY.,PUSH-PULL (33C-15FT)	(4)	(4) 推拉索总成 (33C-15FT)		
	24922-ZW7-U01	CABLE ASSY.,PUSH-PULL (33C-16FT)	(4)	(4) 推拉索总成 (33C-16FT)		
	24923-ZW7-U01	CABLE ASSY.,PUSH-PULL (33C-17FT)	(4)	(4) 推拉索总成 (33C-17FT)		
	24924-ZW7-U01	CABLE ASSY.,PUSH-PULL (33C-18FT)	(4)	(4) 推拉索总成 (33C-18FT)		

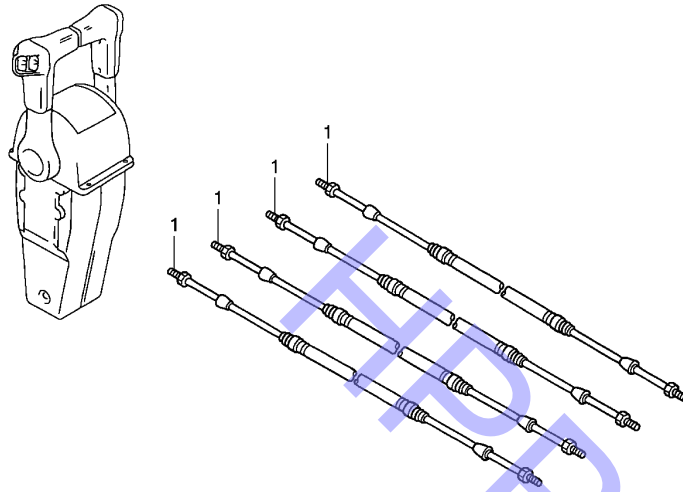

ZY5EY0501

NO. L.O.N ( 相关 NO.) 描述 F.R.T.

NO.	零件编号	英文名称	数量	中文名称	号机段	派生机型
			BF135AK2 BF150AK2			
1	24925-ZW7-U01	CABLE ASSY.,PUSH-PULL (33C-19FT)	(4)	(4) 推拉索总成 (33C-19FT)		
	24926-ZW7-U01	CABLE ASSY.,PUSH-PULL (33C-20FT)	(4)	(4) 推拉索总成 (33C-20FT)		
	24927-ZW7-U01	CABLE ASSY.,PUSH-PULL (33C-21FT)	(4)	(4) 推拉索总成 (33C-21FT)		
	24928-ZW7-U01	CABLE ASSY.,PUSH-PULL (33C-22FT)	(4)	(4) 推拉索总成 (33C-22FT)		
	24929-ZW7-U01	CABLE ASSY.,PUSH-PULL (33C-23FT)	(4)	(4) 推拉索总成 (33C-23FT)		
	24930-ZW7-U01	CABLE ASSY.,PUSH-PULL (33C-24FT)	(4)	(4) 推拉索总成 (33C-24FT)		
	24931-ZW7-U01	CABLE ASSY.,PUSH-PULL (33C-25FT)	(4)	(4) 推拉索总成 (33C-25FT)		
	24932-ZW7-U01	CABLE ASSY.,PUSH-PULL (33C-26FT)	(4)	(4) 推拉索总成 (33C-26FT)		
	24933-ZW7-U01	CABLE ASSY.,PUSH-PULL (33C-27FT)	(4)	(4) 推拉索总成 (33C-27FT)		
	24934-ZW7-U01	CABLE ASSY.,PUSH-PULL (33C-28FT)	(4)	(4) 推拉索总成 (33C-28FT)		
	24935-ZW7-U01	CABLE ASSY.,PUSH-PULL (33C-29FT)	(4)	(4) 推拉索总成 (33C-29FT)		
	24936-ZW7-U01	CABLE ASSY.,PUSH-PULL (33C-30FT)	(4)	(4) 推拉索总成 (33C-30FT)		
	24937-ZW7-U01	CABLE ASSY.,PUSH-PULL (33C-31FT)	(4)	(4) 推拉索总成 (33C-31FT)		
	24938-ZW7-U01	CABLE ASSY.,PUSH-PULL (33C-32FT)	(4)	(4) 推拉索总成 (33C-32FT)		

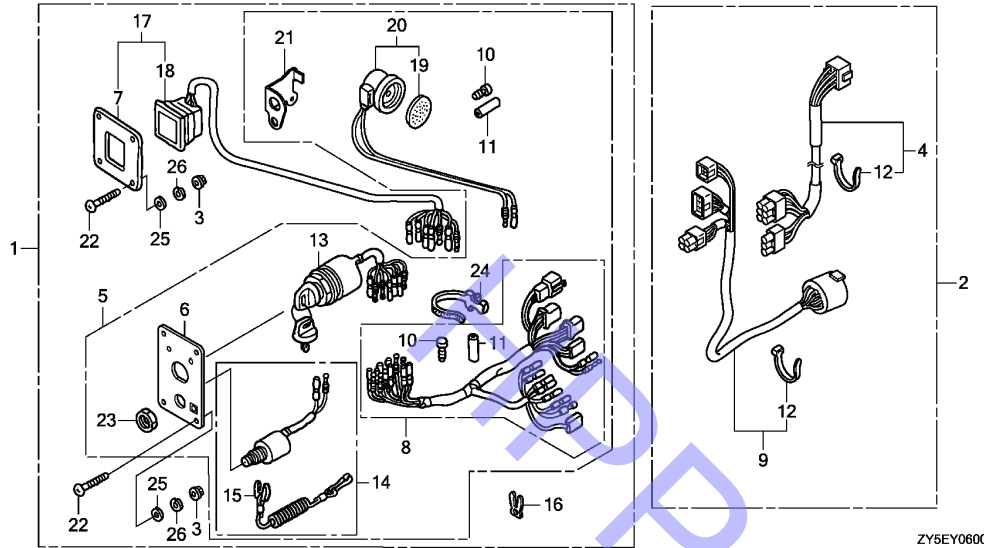

ZY5EY0600

NO. L.O.N (相关 NO.) 描述 F.R.T.

NO.	零件编号	英文名称	数量	中文名称	号机段	派生机型
1	06323-ZZ5-792	PANEL KIT, SWITCH(B)(4-LED)	(1)	(1) 开关板套件	-----	LCU,LU,XCU,XU
	06323-ZZ5-663	PANEL KIT, SWITCH(B)(4-LED)	(1)	(1) 开关板套件(B)(4-LED)	-----	LD,XCD,XD
2	06325-ZZ5-600	CABLE SET, PANEL INDICATOR(20FT)	(1)	(1) 面板指示器电缆组件(20FT)	-----	
	06325-ZZ5-700	CABLE SET, PANEL INDICATOR(25FT)	(1)	(1) 面板指示器电缆组件(25FT)	-----	
	06325-ZZ5-800	CABLE SET, PANEL INDICATOR(30FT)	(1)	(1) 仪表指示灯面板电缆组件(30FT)	-----	
3	18334-MT8-770	NUT, FLANGE, 5MM	(8)	(8) 带盘螺母, 5MM	-----	
4	32185-ZZ5-600	CORD ASSY.,INDICATOR(20FT)	(1)	(1) 指示器拉绳总成(20FT)	-----	
	32185-ZZ5-700	CORD ASSY.,INDICATOR(25FT)	(1)	(1) 指示器拉绳总成(25FT)	-----	
	32185-ZZ5-800	CORD ASSY.,INDICATOR(30FT)	(1)	(1) 指示器拉绳总成(30FT)	-----	
5	32341-ZZ5-792	PANEL ASSY.,SWITCH	(1)	(1) 开关板总成	-----	LCU,LU,XCU,XU
	32341-ZZ5-763	PANEL ASSY.,SWITCH	(1)	(1) 开关板总成	-----	LD,XCD,XD
6	32346-ZZ5-791	PANEL, CONTROL	(1)	(1) 控制板	-----	LCU,LU,XCU,XU
	32346-ZZ5-761	PANEL, CONTROL	(1)	(1) 控制板	-----	LD,XCD,XD
7	32347-ZZ5-761	PANEL, CONTROL	(1)	(1) 控制板	-----	
8	32545-ZZ5-000	HARNESS ASSY.,SWITCH PANEL	(1)	(1) 开关板线束总成	-----	
9	32580-ZZ5-600	CABLE ASSY.,SWITCH PANEL (20FT)	(1)	(1) 配电板电缆总成(20FT)	-----	
	32580-ZZ5-700	CABLE ASSY.,SWITCH PANEL (25FT)	(1)	(1) 开关板电缆总成(25FT)	-----	
	32580-ZZ5-800	CABLE ASSY.,SWITCH PANEL (30FT)	(1)	(1) 配电板电缆总成(30FT)	-----	
10	32823-ZV5-003	PLUG, INNER CONNECTOR	(8)	(8) 内连接器插头	-----	
11	32824-ZV5-003	PLUG, OUTER CONNECTOR	(3)	(3) 外连接器插头	-----	
12	32901-952-770	TIE, CABLE(NATURAL)(2.4X92)	(6)	(6) 束线带(自然)(2.4X92)	-----	

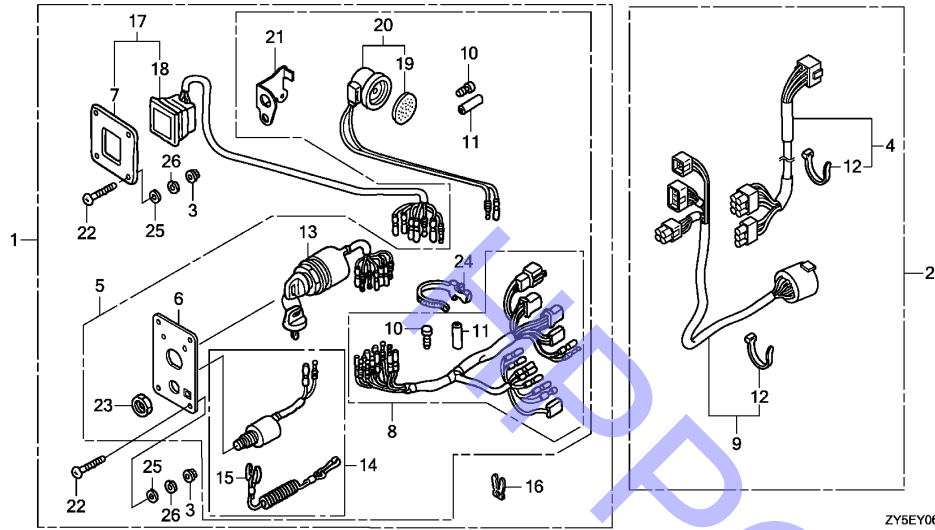

ZY5EY0600

NO. L.O.N (相关 NO.) 描述 F.R.T.

NO.	零件编号	英文名称	数量	中文名称	号机段	派生机型
13	35100-ZV5-013	SWITCH ASSY., COMBINATION	(1)	(1) 组合开关总成		
14	36180-ZV5-033	SWITCH ASSY., EMERGENCY STOP	(1)	(1) 紧急制动开关总成		
15	36182-ZV4-651	CORD COMP., EMERGENCY	(1)	(1) 紧急拉绳套件		
16	36187-ZV4-652	CLIP, EMERGENCY LOCK	(1)	(1) 紧急锁夹		
17	37205-ZZ5-762	PANEL ASSY., INDICATOR(4-LED)	(1)	(1) 指示器板总成(4-LED)		
18	37210-ZZ5-762	LAMP ASSY., INDICATION(4-LED)	(1)	(1) 指示灯灯总成(4-LED)		
19	38403-341-672	PLATE, WINKER BUZZER	(1)	(1) 信号灯蜂鸣器板		
20	38410-ZV5-003	BUZZER COMP., WARNING	(1)	(1) 蜂鸣器套件		
21	38414-ZZ5-003	BRACKET, BUZZER	(1)	(1) 蜂鸣器托架		
22	90109-ZW5-000	SCREW, PAN, 5X40	(8)	(8) 盘头螺钉, 5X40		
23	90302-921-000	NUT, HEX., 16MM	(1)	(1) 六角螺母, 16MM		
24	90649-SC2-003	BAND, WIRE HARNESS(NATURAL)(150MM)	(1)	(1) 线束带(自然)(150MM)		
25	94103-05400	WASHER, PLAIN, 5MM	(8)	(8) 平垫片, 5MM		
26	94111-05400	WASHER, SPRING, 5MM	(8)	(8) 弹簧垫圈, 5MM		



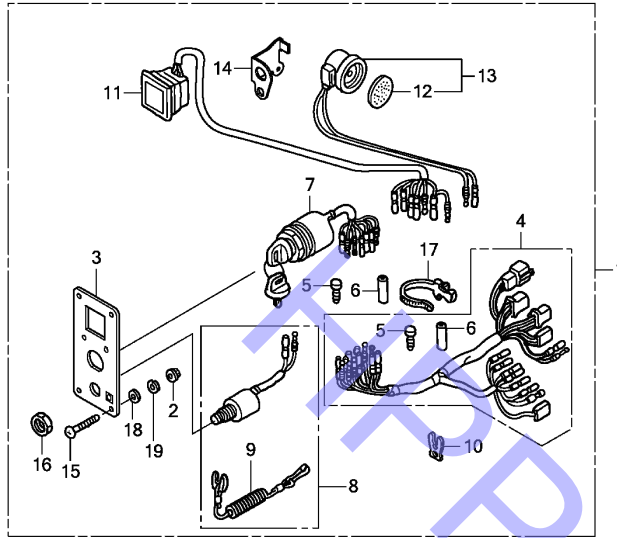

ZY5EY0601

NO. L.O.N (相关 NO.) 描述 F.R.T.

NO.	零件编号	英文名称	数量	中文名称	号机段	派生机型
			BF135AK2 BF150AK2			
1	06323-ZZ5-782	PANEL KIT, SWITCH(4-LED)	(1)	(1) 开关板套件	-----	LCU,LU,XCU,XU
	06323-ZZ5-763	PANEL KIT, SWITCH(4-LED)	(1)	(1) 开关板套件(4-LED)	-----	LD,XCD,XD
2	18334-MT8-770	NUT, FLANGE, 5MM	(4)	(4) 带盘螺母, 5MM		
3	32346-ZZ5-781	PANEL, CONTROL	(1)	(1) 控制板	-----	LCU,LU,XCU,XU
	32346-ZZ5-003	PANEL, CONTROL	(1)	(1) 控制板	-----	LD,XCD,XD
4	32545-ZZ5-000	HARNESS ASSY., SWITCH PANEL	(1)	(1) 开关板线束总成		
5	32823-ZV5-003	PLUG, INNER CONNECTOR	(8)	(8) 内连接器插头		
6	32824-ZV5-003	PLUG, OUTER CONNECTOR	(3)	(3) 外连接器插头		
7	35100-ZV5-013	SWITCH ASSY., COMBINATION	(1)	(1) 组合开关总成		
8	36180-ZV5-033	SWITCH ASSY., EMERGENCY STOP	(1)	(1) 紧急制动开关总成		
9	36182-ZV4-651	CORD COMP., EMERGENCY	(1)	(1) 紧急拉绳套件		
10	36187-ZV4-652	CLIP, EMERGENCY LOCK	(1)	(1) 紧急锁夹		
11	37210-ZZ5-712	LAMP ASSY., INDICATION(4-LED)	(1)	(1) 指示器灯总成(4-LED)		
12	38403-341-672	PLATE, WINKER BUZZER	(1)	(1) 信号灯蜂鸣器板		
13	38410-ZV5-003	BUZZER COMP., WARNING	(1)	(1) 蜂鸣器套件		
14	38414-ZZ5-003	BRACKET, BUZZER	(1)	(1) 蜂鸣器托架		
15	90109-ZW5-000	SCREW, PAN, 5X40	(4)	(4) 盘头螺钉, 5X40		
16	90302-921-000	NUT, HEX., 16MM	(1)	(1) 六角螺母, 16MM		
17	90649-SC2-003	BAND, WIRE HARNESS(150MM)	(1)	(1) 线束带(150MM)		
18	94103-05400	WASHER, PLAIN, 5MM	(4)	(4) 平垫片, 5MM		
19	94111-05400	WASHER, SPRING, 5MM	(4)	(4) 弹簧垫圈, 5MM		

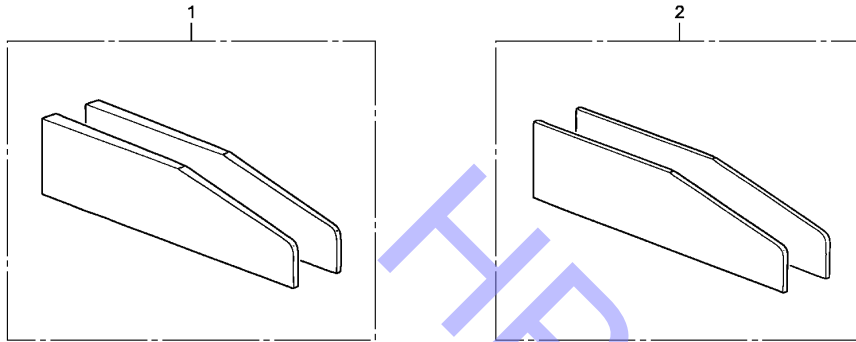

ZY5EY0700

NO. L.O.N (相关 NO.) 描述 F.R.T.

NO.	零件编号	英文名称	数量		中文名称	号机段	派生机型
			BF135AK2	BF150AK2			
1	50388-ZY3-U00	PLATE SET,TRIM ADJUST(15MM TAPER)	(1)	(1)	纵倾调整板组件		
2	50388-ZY3-U10	PLATE SET, TRANSOM(5.5MM FLAT)	(1)	(1)	船尾板组件		

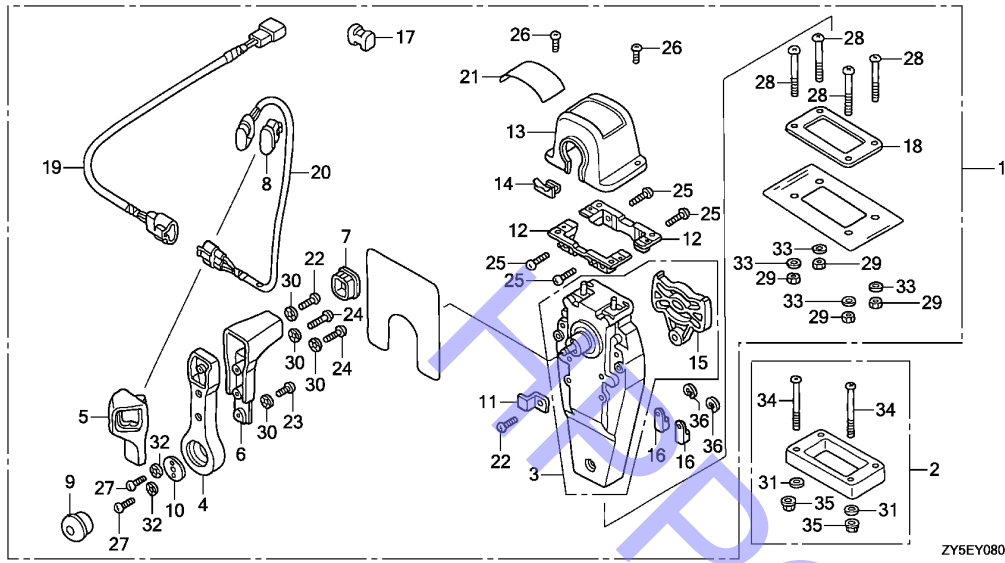

NO.	L.O.N	(相关 NO.) 描述	F.R.T.
2	6221L9	遥控箱垫片 (顶装型) .....	0.1
3	6221C0	内壳 (顶装型) .....	0.3
12	6221L8	遥控壳支架 (顶装型) .....	0.1
13	6221L6	遥控箱外壳 (顶装型) .....	0.1
19	6111G9	电动纵倾倾斜辅线束 (顶装型) .....	0.1
20	6161E0	电动纵倾倾斜开关 (顶装型) .....	0.2

NO.	零件编号	英文名称	数量	中文名称	号机段	派生机型
				BF135AK2 BF150AK2		
1	06240-ZW5-U00	BOX KIT, REMOTE CONTROL(R.)	(1)	(1) 遥控盒套件 (右)		
2	06241-ZW5-U00	SPACER KIT, REMOTE CONTROL BOX	(1)	(1) 遥控盒隔片套件 (单)		
3	24810-ZW5-U01	HOUSING ASSY., L. INNER	(1)	(1) 左侧内套总成		
4	24811-ZW5-U01	HANDLE, REMOTE CONTROL	(1)	(1) 遥控手柄		
5	24812-ZW5-U01	COVER, L. GRIP	(1)	(1) 左侧把手盖		
6	24813-ZW5-U01	GRIP, REMOTE CONTROL HANDLE	(1)	(1) 遥控手柄把手		
7	24814-ZW5-U01	CAP, GRIP	(1)	(1) 把手帽		
8	24815-ZW5-U01	CAP, SWITCH	(1)	(1) 开关帽		
9	24816-ZW5-U01	BUTTON, THROTTLE	(1)	(1) 节气门按钮		
10	24817-ZW5-U01	PLATE, HANDLE	(1)	(1) 手柄板		
11	24818-ZW5-U01	PLATE, CABLE CLAMP	(1)	(1) 电缆夹板		
12	24819-ZW5-U01	BRACKET, REMOTE CONTROL HOUSING	(2)	(2) 遥控外壳托架		
13	24820-ZW5-U01	HOUSING COMP., REMOTE CONTROL BOX	(1)	(1) 遥控盒外壳套件		
14	24825-ZW5-U01	HOUSING, LEAD	(1)	(1) 导线外壳		
15	24826-ZW5-U01	PLATE, DWELL	(1)	(1) 定位销板		
16	24831-ZW5-U01	TERMINAL, CABLE	(2)	(2) 电缆终端		
17	24832-ZW5-U01	SPACER, CABLE CLAMP	(1)	(1) 电缆夹垫片		
18	24834-ZW5-U01	PACKING, SINGLE	(1)	(1) 密封垫, 单		
19	32530-ZW7-U00	SUB HARNESS ASSY,POWER TRIM-TILT(A)	(1)	(1) 动力纵倾-倾斜辅线束总成 (A)		

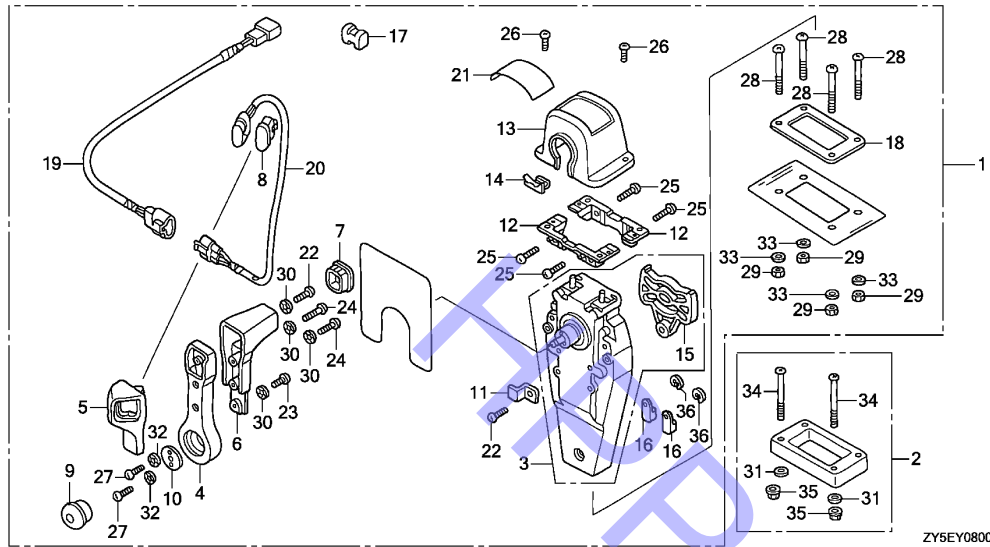

ZY5EY0800

NO. L.O.N (相关 NO.) 描述 F.R.T.

NO.	零件编号	英文名称	数量	中文名称	号机段	派生机型
20	35370-ZW5-U02	SWITCH ASSY., POWER TRIM-TILT (A)	(1)	(1) 动力纵倾-倾斜开关总成 (A)		
21	87703-ZW5-U02	MARK, REMOTE CONTROL(SINGLE)	(1)	(1) 遥控标签(单)		
22	90101-ZW5-U00	SCREW, PAN, 5X16	(2)	(2) 盘头螺钉, 5X16		
23	90102-ZW5-U00	SCREW, PAN, 5X10	(1)	(1) 盘头螺钉, 5X10		
24	90103-ZW5-U01	SCREW, PAN, 5X20	(2)	(2) 盘头螺钉, 5X20		
25	90104-ZW5-U00	SCREW, PAN, 5X18	(4)	(4) 盘头螺钉, 5X18		
26	90105-ZW5-U01	SCREW, PAN, 4X10	(2)	(2) 盘头螺钉, 4X10		
27	90106-ZW5-U00	SCREW, PAN, 6X18	(2)	(2) 盘头螺钉, 6X18		
28	90107-ZW5-U00	SCREW, PAN, 5X40	(4)	(4) 盘头螺钉, 5X40		
29	90301-ZW5-U00	NUT, HEX., 5MM	(4)	(4) 六角螺母, 5MM		
30	90501-ZW5-U00	WASHER, LOCK, 5MM	(4)	(4) 锁紧垫片, 5MM		
31	90502-ZV4-000	WASHER, PLAIN, 5MM	(4)	(4) 平垫片, 5MM		
32	90502-ZW5-U00	WASHER, LOCK, 6MM	(2)	(2) 锁紧垫片, 6MM		
33	90503-ZW5-U00	WASHER, PLAIN, 5MM	(4)	(4) 平垫片, 5MM		
34	93500-05065-4J	SCREW, PAN, 5X65	(4)	(4) 盘头螺钉, 5X65		
35	94001-05490-0S	NUT, HEX., 5MM	(4)	(4) 六角螺母, 5MM		
36	94540-06029	E-RING, 6MM	(2)	(2) E型圈, 6MM		

# FOP-8-1

# 遥控 ( 顶装单件型 ) ( 左侧 )

J 3

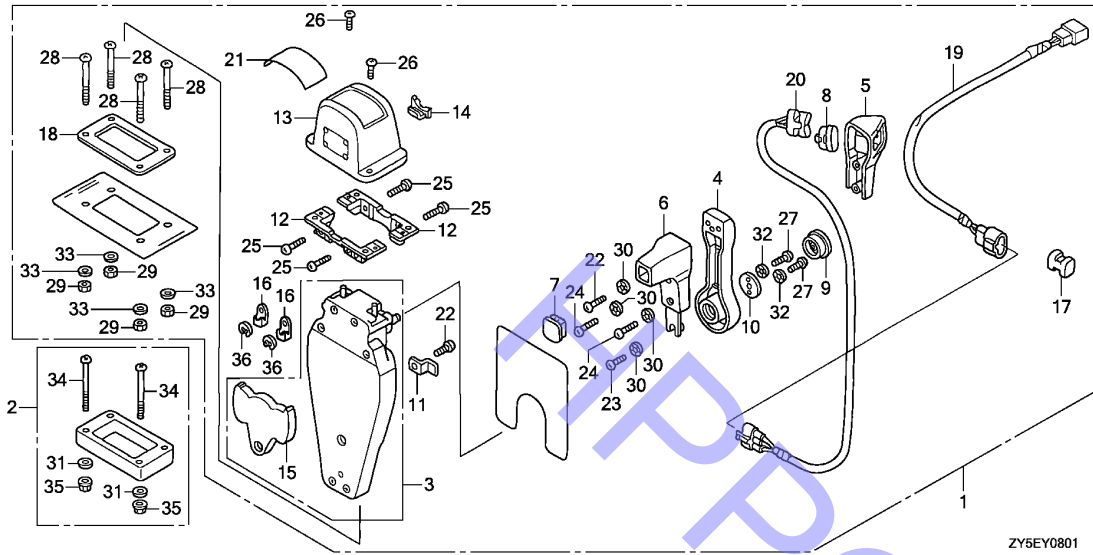

ZY5EY0801

NO.	L.O.N	( 相关 NO.) 描述	F.R.T.
2	6221L9	遥控箱垫片 ( 顶装型 ) .....	0.1
3	6221C0	内壳 ( 顶装型 ) .....	0.3
12	6221L8	遥控外壳支架 ( 顶装型 ) .....	0.1
13	6221L6	遥控箱外壳 ( 顶装型 ) .....	0.1
19	6111G9	电动纵倾倾斜辅助线束 ( 顶装型 ) ...	0.1
20	6161E0	电动纵倾倾斜开关 ( 顶装型 ) .....	0.2

NO.	零件编号	英文名称	数量	中文名称	号机段	派生机型
			BF135AK2 BF150AK2			
1	06240-ZW5-U10	BOX KIT,REMOTE CONTROL (L.)	(1)	遥控盒套件 (左)		
2	06241-ZW5-U00	SPACER KIT, REMOTE CONTROL BOX	(1)	遥控盒隔片套件 (单)		
3	24810-ZW5-U11	HOUSING ASSY.,R. INNER	(1)	右侧内套总成		
4	24811-ZW5-U01	HANDLE, REMOTE CONTROL	(1)	遥控手柄		
5	24812-ZW5-U01	COVER, L. GRIP	(1)	左侧把手盖		
6	24813-ZW5-U01	GRIP, REMOTE CONTROL HANDLE	(1)	遥控手柄把手		
7	24814-ZW5-U01	CAP, GRIP	(1)	把手帽		
8	24815-ZW5-U01	CAP, SWITCH	(1)	开关帽		
9	24816-ZW5-U01	BUTTON, THROTTLE	(1)	节气门按钮		
10	24817-ZW5-U01	PLATE, HANDLE	(1)	手柄板		
11	24818-ZW5-U01	PLATE, CABLE CLAMP	(1)	电缆夹板		
12	24819-ZW5-U01	BRACKET, REMOTE CONTROL HOUSING	(2)	遥控外壳托架		
13	24820-ZW5-U01	HOUSING COMP., REMOTE CONTROL BOX	(1)	遥控盒外壳套件		
14	24825-ZW5-U01	HOUSING, LEAD	(1)	导线外壳		
15	24826-ZW5-U01	PLATE, DWELL	(1)	定位销板		
16	24831-ZW5-U01	TERMINAL, CABLE	(2)	电缆终端		
17	24832-ZW5-U01	SPACER, CABLE CLAMP	(1)	电缆夹垫片		
18	24834-ZW5-U01	PACKING, SINGLE	(1)	密封垫, 单		
19	32530-ZW7-U10	SUB HARNESS ASSY,POWER TRIM-TILT(B)	(1)	动力纵倾-倾斜辅线束总成 (B)		

3

# FOP-8-1

# 遥控 (顶装单件型) (左侧)

J 4

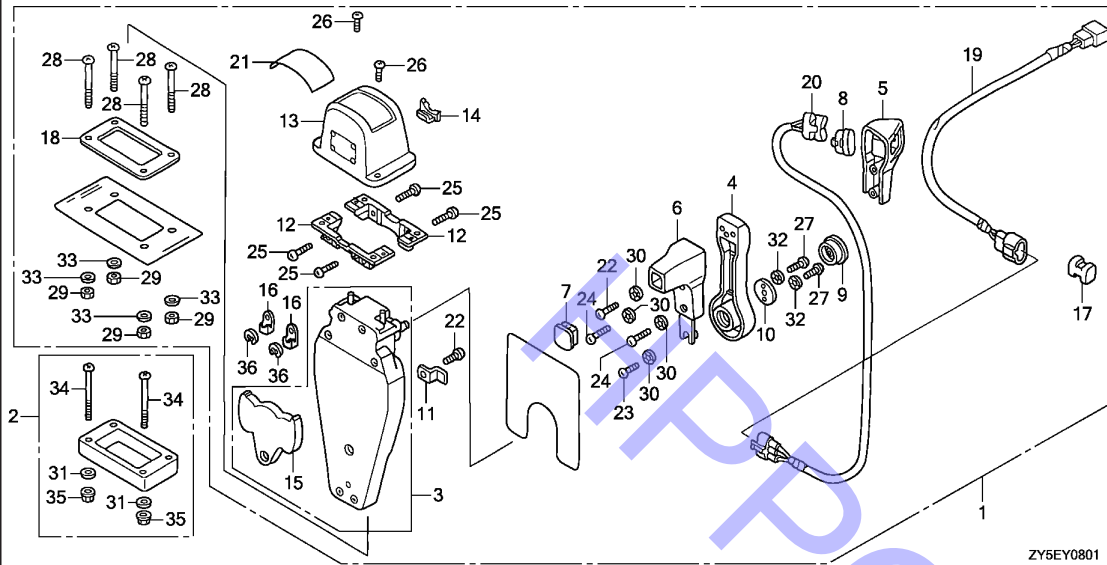

ZY5EY0801

NO. L.O.N (相关 NO.) 描述 F.R.T.

NO.	零件编号	英文名称	数量	中文名称	号机段	派生机型
20	35370-ZW5-U12	SWITCH ASSY.,POWER TRIM-TILT (B)	(1)	(1) 动力纵倾-倾斜开关总成 (B)		
21	87703-ZW5-U02	MARK, REMOTE CONTROL(SINGLE)	(1)	(1) 遥控标签 (单)		
22	90101-ZW5-U00	SCREW, PAN, 5X16	(2)	(2) 盘头螺钉, 5X16		
23	90102-ZW5-U00	SCREW, PAN, 5X10	(1)	(1) 盘头螺钉, 5X10		
24	90103-ZW5-U01	SCREW, PAN, 5X20	(2)	(2) 盘头螺钉, 5X20		
25	90104-ZW5-U00	SCREW, PAN, 5X18	(4)	(4) 盘头螺钉, 5X18		
26	90105-ZW5-U01	SCREW, PAN, 4X10	(2)	(2) 盘头螺钉, 4X10		
27	90106-ZW5-U00	SCREW, PAN, 6X18	(2)	(2) 盘头螺钉, 6X18		
28	90107-ZW5-U00	SCREW, PAN, 5X40	(4)	(4) 盘头螺钉, 5X40		
29	90301-ZW5-U00	NUT, HEX., 5MM	(4)	(4) 六角螺母, 5MM		
30	90501-ZW5-U00	WASHER, LOCK, 5MM	(4)	(4) 锁紧垫片, 5MM		
31	90502-ZV4-000	WASHER, PLAIN, 5MM	(4)	(4) 平垫片, 5MM		
32	90502-ZW5-U00	WASHER, LOCK, 6MM	(2)	(2) 锁紧垫片, 6MM		
33	90503-ZW5-U00	WASHER, PLAIN, 5MM	(4)	(4) 平垫片, 5MM		
34	93500-05065-4J	SCREW, PAN, 5X65	(4)	(4) 盘头螺钉, 5X65		
35	94001-05490-0S	NUT, HEX., 5MM	(4)	(4) 六角螺母, 5MM		
36	94540-06029	E-RING, 6MM	(2)	(2) E型圈, 6MM		

3

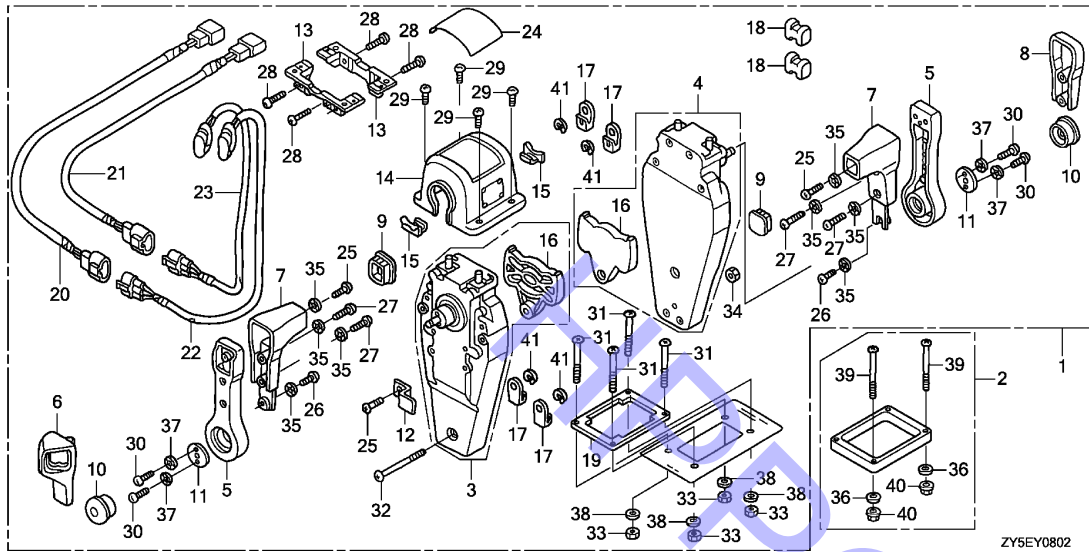

NO.	L.O.N	(相关 NO.) 描述	F.R.T.
2	6221L2	遥控箱垫片 (顶装双件型) .....	0.1
3	6221E9	内壳 (顶装双件型) : 左侧 .....	0.4
4	6221F0	遥控外壳支架 (顶装双件型) : 右侧 .....	0.4
13	6221M0	遥控外壳支架 (顶装双件型) .....	0.1
14	6221L7	遥控箱外壳 (顶装双件型) .....	0.1
20	6111H0	(21) 电动纵倾倾斜辅线束 (顶装双件型) .....	0.1
22	6161E4	(23) 电动纵倾倾斜开关 (顶装型双面型) .....	0.2

NO.	零件编号	英文名称	数量	中文名称	号机段	派生机型
			BF135AK2 BF150AK2			
1	06240-ZW5-U20	BOX KIT, REMOTE CONTROL (R.)	(1)	遥控盒套件 (右)		
2	06241-ZW5-U10	SPACER KIT, REMOTE CONTROL BOX	(1)	遥控盒隔片套件 (双)		
3	24810-ZW5-U01	HOUSING ASSY., L. INNER	(1)	左侧内套总成		
4	24810-ZW5-U11	HOUSING ASSY., R. INNER	(1)	右侧内套总成		
5	24811-ZW5-U01	HANDLE, REMOTE CONTROL	(2)	遥控手柄		
6	24812-ZW5-U01	COVER, L. GRIP	(1)	左侧把手盖		
7	24813-ZW5-U01	GRIP, REMOTE CONTROL HANDLE	(2)	遥控手柄把手		
8	24813-ZW5-U21	COVER, DUAL GRIP	(1)	双把手盖		
9	24814-ZW5-U01	CAP, GRIP	(2)	把手帽		
10	24816-ZW5-U01	BUTTON, THROTTLE	(2)	节气门按钮		
11	24817-ZW5-U01	PLATE, HANDLE	(2)	手柄板		
12	24818-ZW5-U01	PLATE, CABLE CLAMP	(1)	电缆夹板		
13	24819-ZW5-U01	BRACKET, REMOTE CONTROL HOUSING	(2)	遥控外壳托架		
14	24820-ZW5-U21	HOUSING COMP., DUAL REMOTE CONTROL BOX	(1)	双遥控盒外壳套件		
15	24825-ZW5-U01	HOUSING, LEAD	(2)	导线外壳		
16	24826-ZW5-U01	PLATE, DWELL	(2)	定位销板		
17	24831-ZW5-U01	TERMINAL, CABLE	(4)	电缆终端		
18	24832-ZW5-U01	SPACER, CABLE CLAMP	(2)	电缆夹垫片		
19	24834-ZW5-U21	PACKING, DUAL	(1)	密封垫, 双		

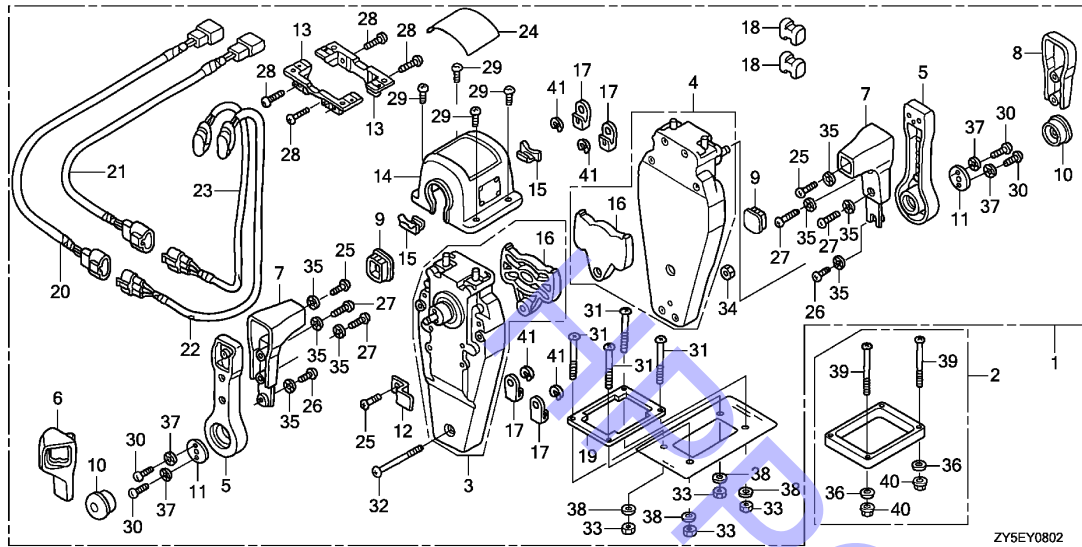

NO. L.O.N (相关 NO.) 描述 F.R.T.

NO.	零件编号	英文名称	数量	中文名称	号机段	派生机型
20	32530-ZW7-U00	SUB HARNESS ASSY,POWER TRIM-TILT(A)	(1)	(1) 动力纵倾-倾斜辅线束总成 (A)		
21	32530-ZW7-U10	SUB HARNESS ASSY,POWER TRIM-TILT(B)	(1)	(1) 动力纵倾-倾斜辅线束总成 (B)		
22	35370-ZW5-U02	SWITCH ASSY,POWER TRIM-TILT (A)	(1)	(1) 动力纵倾-倾斜开关总成 (A)		
23	35370-ZW5-U12	SWITCH ASSY,POWER TRIM-TILT (B)	(1)	(1) 动力纵倾-倾斜开关总成 (B)		
24	87703-ZW5-U22	MARK, REMOTE CONTROL(DUAL)	(1)	(1) 遥控标识 (双)		
25	90101-ZW5-U00	SCREW, PAN, 5X16	(3)	(3) 盘头螺钉, 5X16		
26	90102-ZW5-U00	SCREW, PAN, 5X10	(2)	(2) 盘头螺钉, 5X10		
27	90103-ZW5-U01	SCREW, PAN, 5X20	(4)	(4) 盘头螺钉, 5X20		
28	90104-ZW5-U00	SCREW, PAN, 5X18	(4)	(4) 盘头螺钉, 5X18		
29	90105-ZW5-U01	SCREW, PAN, 4X10	(4)	(4) 盘头螺钉, 4X10		
30	90106-ZW5-U00	SCREW, PAN, 6X18	(4)	(4) 盘头螺钉, 6X18		
31	90107-ZW5-U00	SCREW, PAN, 5X40	(4)	(4) 盘头螺钉, 5X40		
32	90108-ZW5-U00	SCREW, PAN, 5X55	(1)	(1) 盘头螺钉, 5X55		
33	90301-ZW5-U00	NUT, HEX., 5MM	(4)	(4) 六角螺母, 5MM		
34	90302-ZW5-U21	NUT, HEX., 5MM	(1)	(1) 六角螺母, 5MM		
35	90501-ZW5-U00	WASHER, LOCK, 5MM	(8)	(8) 锁紧垫片, 5MM		
36	90502-ZV4-000	WASHER, PLAIN, 5MM	(4)	(4) 平垫片, 5MM		
37	90502-ZW5-U00	WASHER, LOCK, 6MM	(4)	(4) 锁紧垫片, 6MM		
38	90503-ZW5-U00	WASHER, PLAIN, 5MM	(4)	(4) 平垫片, 5MM		
39	93500-05065-4J	SCREW, PAN, 5X65	(4)	(4) 盘头螺钉, 5X65		
40	94001-05490-0S	NUT, HEX., 5MM	(4)	(4) 六角螺母, 5MM		
41	94540-06029	E-RING, 6MM	(4)	(4) E型圈, 6MM		



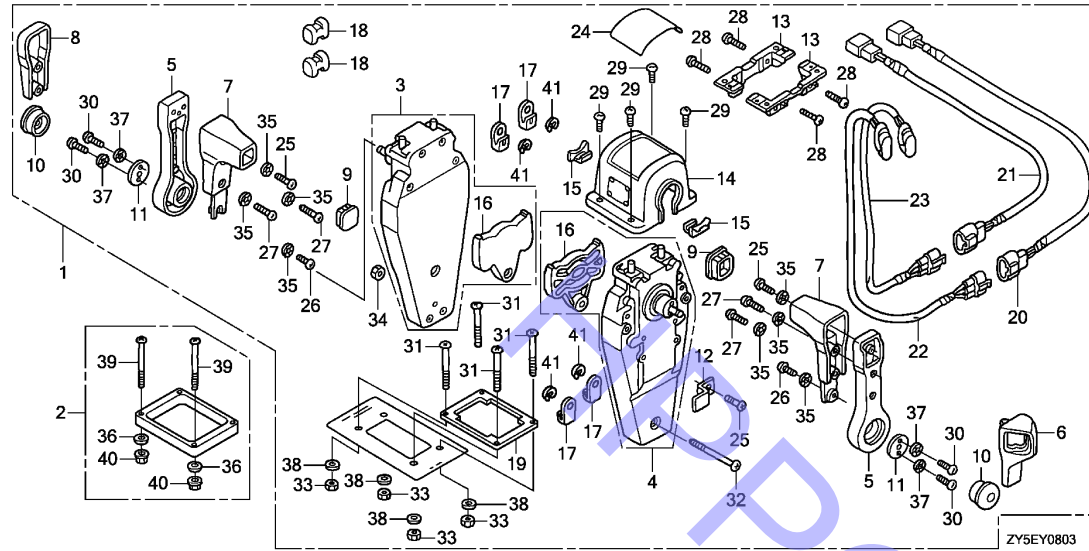

NO.	L.O.N	(相关 NO.) 描述	F.R.T.
2	6221L2	遥控箱垫片 (顶装双件型) .....	0.1
3	6221E9	内壳 (顶装双件型) : 左侧 .....	0.4
4	6221F0	遥控外壳支架 (顶装双件型) : 右侧 .....	0.4
13	6221M0	遥控外壳支架 (顶装双件型) 遥控箱外壳 .....	0.1
14	6221L7	(顶装双件型) .....	0.1
20	6111H0	电动纵倾 - 倾斜辅线束 .....	0.1
22	6161E4	(顶装双件型) .....	0.1
		电动纵倾 - 倾斜开关 (顶装型双面型) .....	0.2

NO.	零件编号	英文名称	数量	中文名称	号机段	派生机型
			BF135AK2 BF150AK2			
1	06240-ZW5-U30	BOX KIT, REMOTE CONTROL (L.)	(1)	遥控盒套件 (左)		
2	06241-ZW5-U10	SPACER KIT, REMOTE CONTROL BOX	(1)	遥控盒隔片套件 (双)		
3	24810-ZW5-U01	HOUSING ASSY., L. INNER	(1)	左侧内套总成		
4	24810-ZW5-U11	HOUSING ASSY., R. INNER	(1)	右侧内套总成		
5	24811-ZW5-U01	HANDLE, REMOTE CONTROL	(2)	遥控手柄		
6	24812-ZW5-U11	COVER, L. GRIP	(1)	右侧把手盖		
7	24813-ZW5-U01	GRIP, REMOTE CONTROL HANDLE	(2)	遥控手柄把手		
8	24813-ZW5-U21	COVER, DUAL GRIP	(1)	双把手盖		
9	24814-ZW5-U01	CAP, GRIP	(2)	把手帽		
10	24816-ZW5-U01	BUTTON, THROTTLE	(2)	节气门按钮		
11	24817-ZW5-U01	PLATE, HANDLE	(2)	手柄板		
12	24818-ZW5-U01	PLATE, CABLE CLAMP	(1)	电缆夹板		
13	24819-ZW5-U01	BRACKET, REMOTE CONTROL HOUSING	(2)	遥控外壳托架		
14	24820-ZW5-U21	HOUSING COMP,DUAL REMOTE CONTROL BOX	(1)	双遥控盒外壳套件		
15	24825-ZW5-U01	HOUSING, LEAD	(2)	导线外壳		
16	24826-ZW5-U01	PLATE, DWELL	(2)	定位销板		
17	24831-ZW5-U01	TERMINAL, CABLE	(4)	电缆终端		
18	24832-ZW5-U01	SPACER, CABLE CLAMP	(2)	电缆夹垫片		
19	24834-ZW5-U21	PACKING, DUAL	(1)	密封垫, 双		

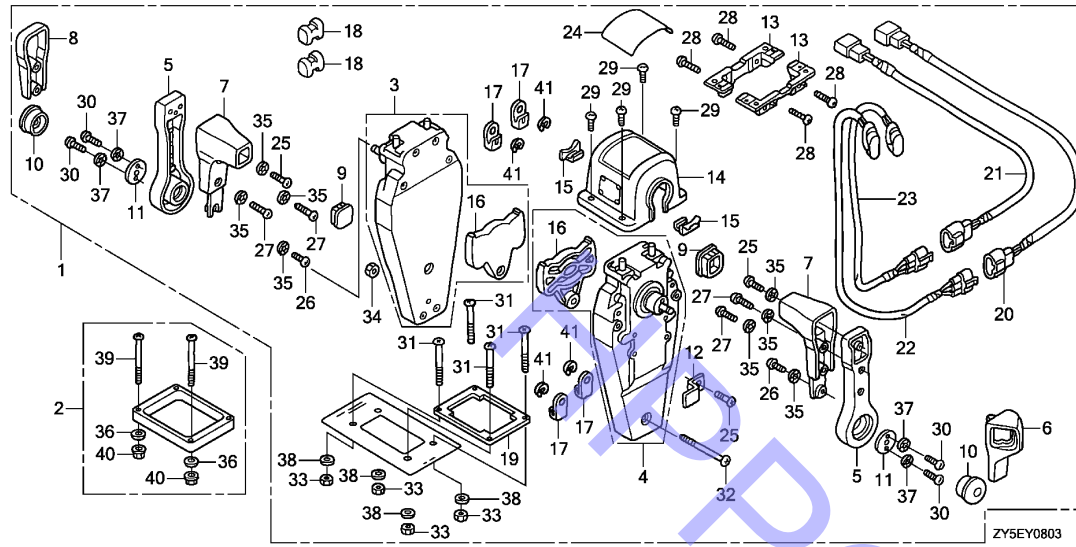

NO. L.O.N (相关 NO.) 描述 F.R.T.

NO.	零件编号	英文名称	数量	中文名称	号机段	派生机型
20	32530-ZW7-U00	SUB HARNESS ASSY,POWER TRIM-TILT(A)	(1)	(1) 动力纵倾-倾斜辅线束总成 (A)		
21	32530-ZW7-U10	SUB HARNESS ASSY,POWER TRIM-TILT(B)	(1)	(1) 动力纵倾-倾斜辅线束总成 (B)		
22	35370-ZW5-U02	SWITCH ASSY,POWER TRIM-TILT (A)	(1)	(1) 动力纵倾-倾斜开关总成 (A)		
23	35370-ZW5-U12	SWITCH ASSY,POWER TRIM-TILT (B)	(1)	(1) 动力纵倾-倾斜开关总成 (B)		
24	87703-ZW5-U22	MARK, REMOTE CONTROL(DUAL)	(1)	(1) 遥控标识 (双)		
25	90101-ZW5-U00	SCREW, PAN, 5X16	(3)	(3) 盘头螺钉, 5X16		
26	90102-ZW5-U00	SCREW, PAN, 5X10	(2)	(2) 盘头螺钉, 5X10		
27	90103-ZW5-U01	SCREW, PAN, 5X20	(4)	(4) 盘头螺钉, 5X20		
28	90104-ZW5-U00	SCREW, PAN, 5X18	(4)	(4) 盘头螺钉, 5X18		
29	90105-ZW5-U01	SCREW, PAN, 4X10	(4)	(4) 盘头螺钉, 4X10		
30	90106-ZW5-U00	SCREW, PAN, 6X18	(4)	(4) 盘头螺钉, 6X18		
31	90107-ZW5-U00	SCREW, PAN, 5X40	(4)	(4) 盘头螺钉, 5X40		
32	90108-ZW5-U00	SCREW, PAN, 5X55	(1)	(1) 盘头螺钉, 5X55		
33	90301-ZW5-U00	NUT, HEX., 5MM	(4)	(4) 六角螺母, 5MM		
34	90302-ZW5-U21	NUT, HEX., 5MM	(1)	(1) 六角螺母, 5MM		
35	90501-ZW5-U00	WASHER, LOCK, 5MM	(8)	(8) 锁紧垫片, 5MM		
36	90502-ZV4-000	WASHER, PLAIN, 5MM	(4)	(4) 平垫片, 5MM		
37	90502-ZW5-U00	WASHER, LOCK, 6MM	(4)	(4) 锁紧垫片, 6MM		
38	90503-ZW5-U00	WASHER, PLAIN, 5MM	(4)	(4) 平垫片, 5MM		
39	93500-05065-4J	SCREW, PAN, 5X65	(4)	(4) 盘头螺钉, 5X65		
40	94001-05490-0S	NUT, HEX., 5MM	(4)	(4) 六角螺母, 5MM		
41	94540-06029	E-RING, 6MM	(4)	(4) E型圈, 6MM		

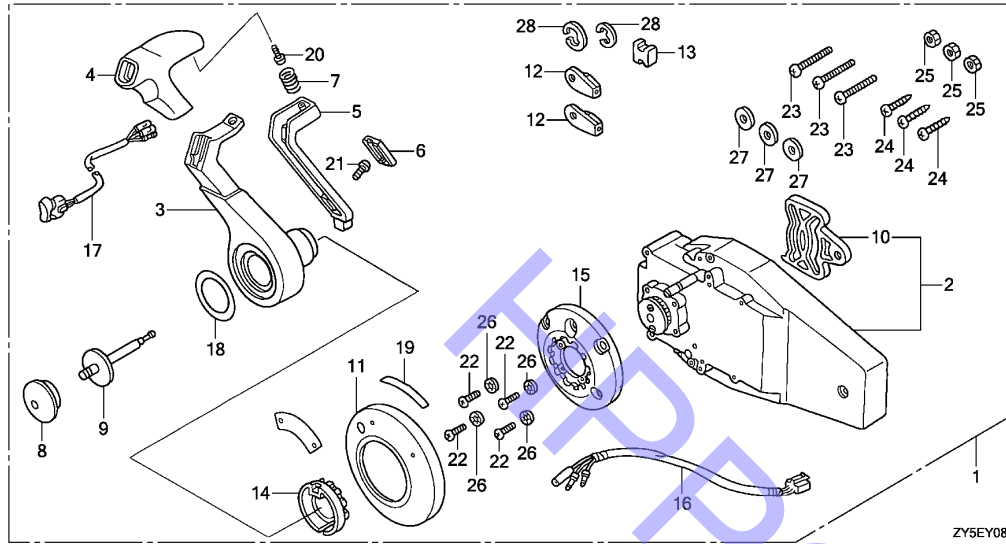

NO.	L.O.N	(相关 NO.) 描述	F.R.T.
2	6221M2	内壳 (嵌入式安装型) .....	0.3
3	6221F3	遥控把手 (嵌入式安装型) .....	0.2
15	6221M1	遥控底板 (嵌入式安装型) .....	0.2
16	6111G8	电动纵倾 - 倾斜辅线束 (嵌入式安装 .. 型) .....	0.2
17	6161E6	电动纵倾 - 倾斜开关 (嵌入式安装型) .....	0.2

NO.	零件编号	英文名称	数量	中文名称	号机段	派生机型
			BF135AK2 BF150AK2			
1	06240-ZW7-U00	BOX KIT, REMOTE CONTROL(R.)	(1)	(1) 遥控盒套件 (右)		
2	24810-ZW7-U01	HOUSING ASSY,R. INNER	(1)	(1) 右侧内套总成		
3	24811-ZW7-U01	HANDLE, REMOTE CONTROL	(1)	(1) 遥控手柄		
4	24812-ZW7-U01	COVER, GRIP	(1)	(1) 把手盖		
5	24813-ZW7-U01	ARM, NEUTRAL LOCK	(1)	(1) 空档锁臂		
6	24814-ZW7-U01	COVER, LOCK ARM	(1)	(1) 锁臂盖		
7	24815-ZW7-U01	SPRING, NEUTRAL LOCK ARM	(1)	(1) 空档锁臂弹簧		
8	24816-ZW5-U01	BUTTON, THROTTLE	(1)	(1) 节气门按钮		
9	24817-ZW7-U01	SHAFT, THROTTLE BUTTON	(1)	(1) 节气门按钮轴		
10	24826-ZW5-U01	PLATE, DWELL	(1)	(1) 定位销板		
11	24830-ZW7-U01	COVER ASSY.	(1)	(1) 盖板总成		
12	24831-ZW5-U01	TERMINAL, CABLE	(2)	(2) 电缆终端		
13	24832-ZW5-U01	SPACER, CABLE CLAMP	(1)	(1) 电缆夹垫片		
14	24832-ZW7-U01	HOLDER, NEUTRAL LOCK	(1)	(1) 空档锁支架		
15	24833-ZW7-U01	BASE	(1)	(1) 底座		
16	32530-ZW7-U20	SUB HARNESS ASSY,POWER TRIM-TILT (C)	(1)	(1) 动力纵倾-倾斜辅线束总成?		
17	35370-ZW7-U02	SWITCH ASSY., POWER TRIM-TILT (C)	(1)	(1) 动力纵倾-倾斜开关总成		
18	87701-ZW7-U01	MARK, HANDLE FLUSH MOUNT	(1)	(1) 手柄嵌入式安装标签		
19	87703-ZW7-U00	MARK, FLUSH MOUNT	(1)	(1) 嵌入式安装标识		
20	90101-ZW5-U00	SCREW, PAN, 5X16	(1)	(1) 盘头螺钉, 5X16		
21	90101-ZW7-U01	SCREW, TRUSS, 4X12	(1)	(1) 圆头螺钉, 4X12		

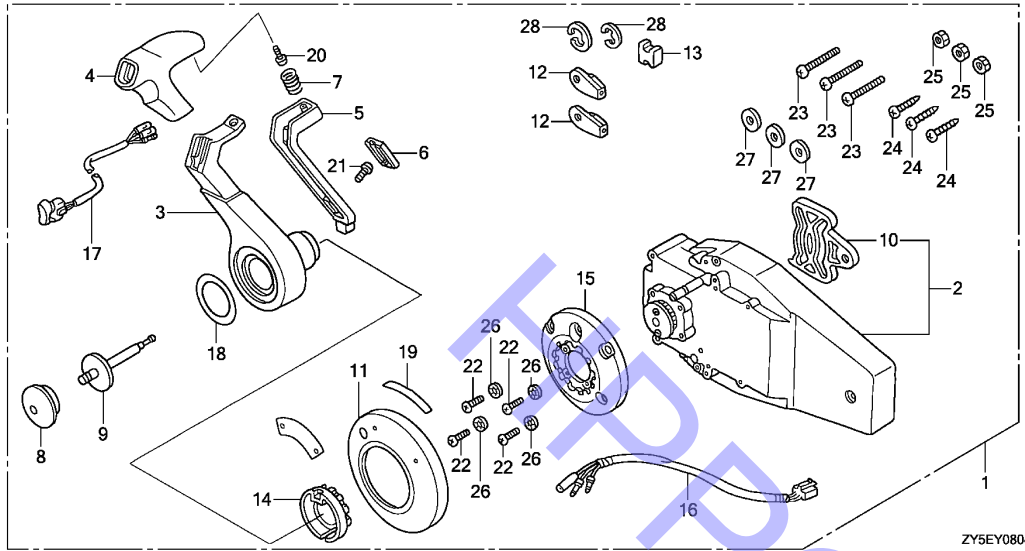

ZY5EY0804

NO. L.O.N (相关 NO.) 描述 F.R.T.

NO.	零件编号	英文名称	数量	中文名称	号机段	派生机型
22	90102-ZW7-U01	SCREW, PAN, 5X30	(4)	盘头螺钉, 5X30		
23	90103-ZW7-U01	SCREW, PAN, 6X35	(3)	盘头螺钉, 6X35		
24	90104-ZW7-U01	SCREW, TAPPING, 6X30	(3)	自攻螺钉, 6X30		
25	90301-ZW7-U01	NUT, HEX., 6MM	(3)	六角螺母, 6MM		
26	90501-ZW5-U00	WASHER, LOCK, 5MM	(4)	锁紧垫片, 5MM		
27	90502-ZW7-U00	WASHER, PLAIN, 6MM	(3)	平垫片, 6MM		
28	94540-06029	E-RING, 6MM	(2)	E型圈, 6MM		

# FOP-8-5

# 遥控 (顶装型嵌入式安装型) (左侧)

J 11

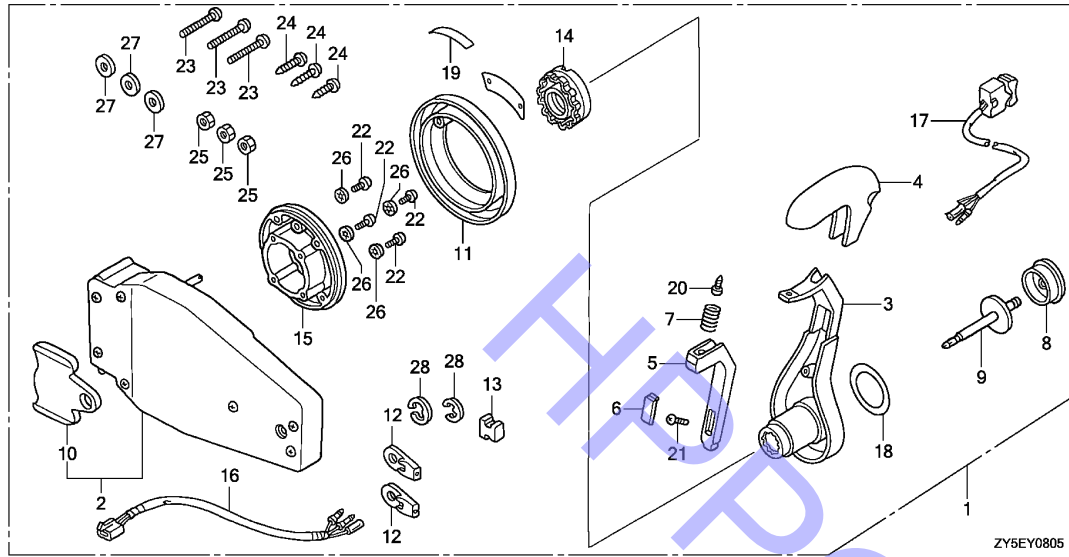

NO.	L.O.N	(相关 NO.) 描述	F.R.T.
2	6221M2	内壳 (嵌入式安装型) .....	0.3
3	6221F3	遥控把手 (嵌入式安装型) .....	0.2
15	6221M1	遥控底板 (嵌入式安装型) .....	0.2
16	6111G8	电动纵倾 - 倾斜辅线束 (嵌入式安装型) .....	0.2
17	6161E6	电动纵倾 - 倾斜开关 (嵌入式安装型) .....	0.2

NO.	零件编号	英文名称	数量	中文名称	号机段	派生机型
1	06240-ZW7-U10	BOX KIT, REMOTE CONTROL(L.)	(1)	遥控盒套件 (左)		
2	24810-ZW7-U11	HOUSING ASSY., L. INNER	(1)	左侧内套总成		
3	24811-ZW7-U01	HANDLE, REMOTE CONTROL	(1)	遥控手柄		
4	24812-ZW7-U01	COVER, GRIP	(1)	把手盖		
5	24813-ZW7-U01	ARM, NEUTRAL LOCK	(1)	空档锁臂		
6	24814-ZW7-U01	COVER, LOCK ARM	(1)	锁臂盖		
7	24815-ZW7-U01	SPRING, NEUTRAL LOCK ARM	(1)	空档锁臂弹簧		
8	24816-ZW5-U01	BUTTON, THROTTLE	(1)	节气门按钮		
9	24817-ZW7-U01	SHAFT, THROTTLE BUTTON	(1)	节气门按钮轴		
10	24826-ZW5-U01	PLATE, DWELL	(1)	定位销板		
11	24830-ZW7-U01	COVER ASSY.	(1)	盖板总成		
12	24831-ZW5-U01	TERMINAL, CABLE	(2)	电缆终端		
13	24832-ZW5-U01	SPACER, CABLE CLAMP	(1)	电缆夹垫片		
14	24832-ZW7-U01	HOLDER, NEUTRAL LOCK	(1)	空档锁支架		
15	24833-ZW7-U01	BASE	(1)	底座		
16	32530-ZW7-U20	SUB HARNESS ASSY,POWER TRIM-TILT (C)	(1)	动力纵倾-倾斜辅线束总成?		
17	35370-ZW7-U02	SWITCH ASSY., POWER TRIM-TILT (C)	(1)	动力纵倾-倾斜开关总成		
18	87701-ZW7-U01	MARK, HANDLE FLUSH MOUNT	(1)	手柄嵌入式安装标签		
19	87703-ZW7-U00	MARK, FLUSH MOUNT	(1)	嵌入式安装标识		
20	90101-ZW5-U00	SCREW, PAN, 5X16	(1)	盘头螺钉, 5X16		
21	90101-ZW7-U01	SCREW, TRUSS, 4X12	(1)	圆头螺钉, 4X12		

3

# FOP-8-5

# 遥控 (顶装型嵌入式安装型) (左侧)

J 12

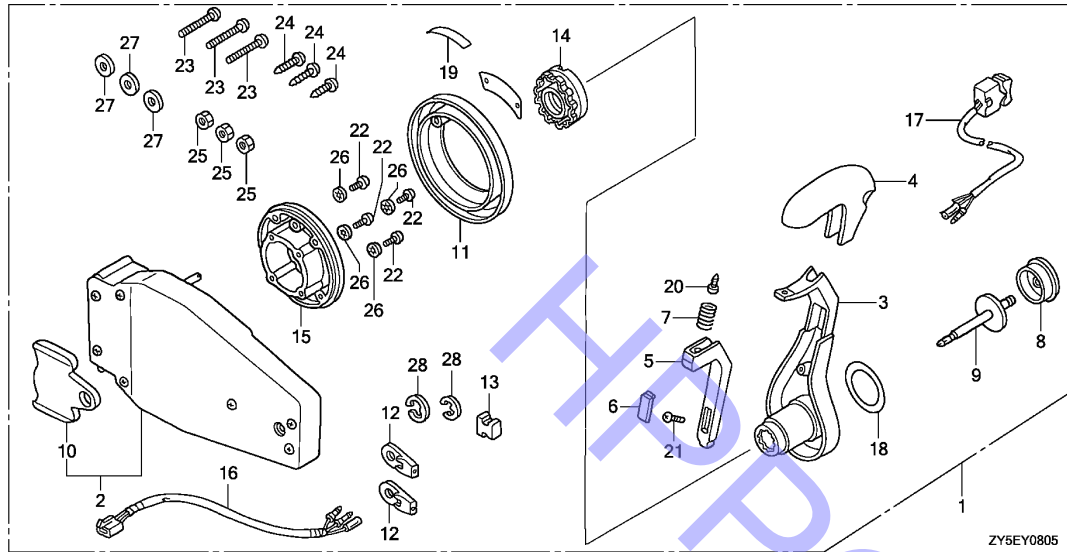

NO. L.O.N (相关 NO.) 描述 F.R.T.

NO.	零件编号	英文名称	数量	中文名称	号机段	派生机型
22	90102-ZW7-U01	SCREW, PAN, 5X30	(4)	(4) 盘头螺钉, 5X30		
23	90103-ZW7-U01	SCREW, PAN, 6X35	(3)	(3) 盘头螺钉, 6X35		
24	90104-ZW7-U01	SCREW, TAPPING, 6X30	(3)	(3) 自攻螺钉, 6X30		
25	90301-ZW7-U01	NUT, HEX., 6MM	(3)	(3) 六角螺母, 6MM		
26	90501-ZW5-U00	WASHER, LOCK, 5MM	(4)	(4) 锁紧垫片, 5MM		
27	90502-ZW7-U00	WASHER, PLAIN, 6MM	(3)	(3) 平垫片, 6MM		
28	94540-06029	E-RING, 6MM	(2)	(2) E型圈, 6MM		

3

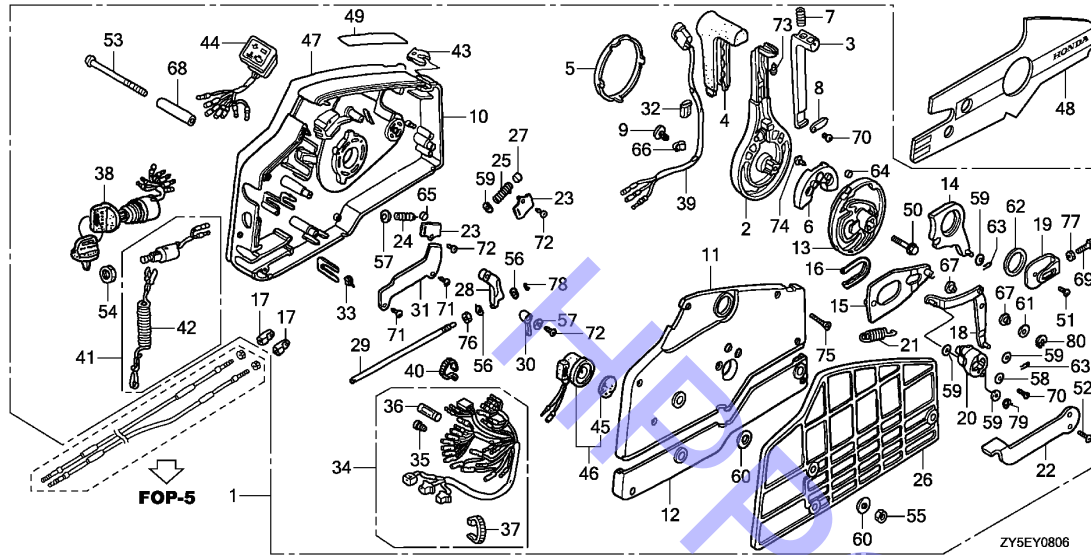

NO.	L.O.N	(相关 NO.) 描述	F.R.T.
2	6221J2	遥控 (A) 把手	0.5
3	6221H8	把手锁杆	0.4
5	6221H6	遥控把手盖	0.1
10	6221H9	遥控箱 (A) 外壳	0.8
11	6221J0	遥控箱 (B) 外壳	0.2
12	6221J1	遥控箱 (C) 外壳	0.1
13	6221E0	遥控轮	0.4
15	6221D3	遥控滑板	0.4
22	6221H7	遥控空转杆	0.1
17	6221F5	止逆弹簧垫片	0.4
34	6111A8	遥控电缆	0.5
38	6151E1	组合开关	0.4
39	616150	电动纵倾 - 倾斜开关 (遥控)	0.5
41	6151B8	紧急停机开关	0.3
44	6161B4	指示灯 (遥控)	0.3
46	6211C3	警告蜂鸣器	0.3
45	6221F6	止逆棍	0.4

NO.	零件编号	英文名称	数量	中文名称	号机段	派生机型
			BF135AK2 BF150AK2			
1	24800-ZZ5-782	BOX ASSY., REMOTE CONTROL	(1)	(1) 遥控盒总成 (EU)	-----	LCU,LU,XCU,XU
	24800-ZZ5-040	BOX ASSY., REMOTE CONTROL	(1)	(1) 遥控盒总成	-----	LD,XCD,XD
2	24811-ZV5-010	HANDLE, REMOTE CONTROL	(1)	(1) 遥控手柄		
3	24812-ZV5-000	LEVER, HANDLE LOCK	(1)	(1) 把手锁定杆		
4	24813-ZV5-000	GRIP, REMOTE CONTROL HANDLE	(1)	(1) 遥控手柄球头		
5	24814-ZV5-010	CAP, HANDLE	(1)	(1) 手柄帽		
6	24815-ZV5-010	BLOCK, NEUTRAL LOCK	(1)	(1) 空档锁块		
7	24816-ZV5-000	SPRING, REMOTE CONTROL HANDLE	(1)	(1) 遥控手柄弹簧		
8	24817-ZV5-000	PLATE, LEVER SETTING	(1)	(1) 操纵杆板		
9	24818-ZV5-003	CLAMP, HARNESS	(1)	(1) 线夹		
10	24820-ZV5-010	HOUSING COMP,REMOTE CONTROL BOX(A)	(1)	(1) 遥控盒外壳套件 (A)		
11	24830-ZV5-010	HOUSING COMP,REMOTE CONTROL BOX(B)	(1)	(1) 遥控盒外壳套件 (B)		
12	24836-ZV5-000	HOUSING, REMOTE CONTROL BOX(C)	(1)	(1) 遥控盒外壳 (C)		
13	24841-ZV5-000	WHEEL, CONTROL	(1)	(1) 控制轮		
14	24845-ZV5-000	ARM COMP., SHIFT LINK	(1)	(1) 换挡连杆臂套件		
15	24850-ZV5-000	PLATE COMP., SLIDING	(1)	(1) 滑板套件		
16	24854-ZV5-000	COLLAR, SLIDING PLATE	(1)	(1) 滑板衬套		
17	24855-ZV5-000	PIVOT, SHIFT	(2)	(2) 换挡摇臂轴		
18	24860-ZV5-000	ARM COMP., LINK JOINT	(1)	(1) 铰链接合臂套件		
19	24865-ZV5-000	BRACKET, LINK JOINT	(1)	(1) 铰链接合托架		
20	24875-ZV5-000	WHEEL, ACCELERATOR	(1)	(1) 加速器轮		
21	24876-ZV5-000	SPRING, ACCELERATOR WHEEL	(1)	(1) 加速器轮弹簧		
22	24878-ZV5-000	LEVER, IDLE	(1)	(1) 怠速杆		



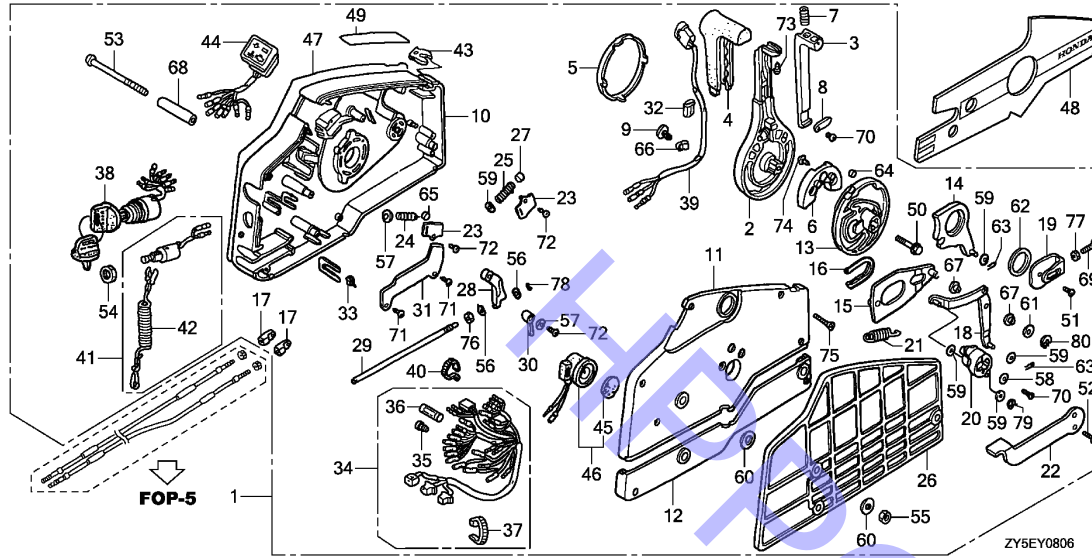

NO. L.O.N (相关 NO.) 描述 F.R.T.

NO.	零件编号	英文名称	数量	中文名称	号机段	派生机型
23	24881-ZV5-000	PLATE, SPRING SETTING	(2)	(2) 弹簧固定板		
24	24883-ZV5-000	SPRING, SHIFT CLICK	(1)	(1) 换挡棘爪弹簧		
25	24884-ZV5-000	SPRING, CHOKE RETURN	(1)	(1) 阻气门复位弹簧		
26	24885-ZV5-000	SPACER, REMOTE CONTROL BOX	(1)	(1) 遥控盒垫片		
27	24887-ZV5-000	SPACER, CLICK SPRING	(1)	(1) 棘爪弹簧垫片		
28	24891-ZV5-000	BLOCK, THROTTLE FRICTION	(1)	(1) 节气门摩擦块		
29	24892-ZV5-000	BOLT, FRICTION	(1)	(1) 摩擦螺栓		
30	24894-ZV5-000	SPACER, NEUTRAL SWITCH	(1)	(1) 空档开关垫片		
31	24895-ZV5-000	CLAMP, POWER TILT CORD	(1)	(1) 动力倾斜拉绳夹		
32	24897-ZV5-000	PIPE, HARNESS GUIDE	(1)	(1) 线束导管		
33	24898-ZV5-000	SPACER, CABLE CLAMP	(1)	(1) 索夹垫片		
34	32530-ZZ5-000	CABLE ASSY., REMOTE CONTROL(B)	(1)	(1) 遥控电缆总成(B)		
35	32823-ZV5-003	PLUG, INNER CONNECTOR	(7)	(7) 内连接器插头		
36	32824-ZV5-003	PLUG, OUTER CONNECTOR	(1)	(1) 外连接器插头		
37	32901-952-770	TIE, CABLE(NATURAL)(2.4X92)	(1)	(1) 束线带(自然)(2.4X92)		
38	35100-ZV5-013	SWITCH ASSY., COMBINATION	(1)	(1) 组合开关总成		
39	35370-ZV5-823	SWITCH ASSY., POWER TRIM-TILT	(1)	(1) 动力纵倾-倾斜开关总成		
40	35701-MG9-950	BAND(BLACK 3.5X140)	(1)	(1) 绑带(黑 3.5X140)		
41	36180-ZV5-033	SWITCH ASSY., EMERGENCY STOP	(1)	(1) 紧急制动开关总成		
42	36182-ZV4-651	CORD COMP., EMERGENCY	(1)	(1) 紧急拉绳套件		
43	36187-ZV4-652	CLIP, EMERGENCY LOCK	(1)	(1) 紧急锁夹		
44	37210-ZZ5-013	LAMP ASSY., INDICATION	(1)	(1) 指示灯总成		
45	38403-341-672	PLATE, WINKER BUZZER	(1)	(1) 信号灯蜂鸣器板		
46	38410-ZV5-003	BUZZER COMP., WARNING	(1)	(1) 蜂鸣器套件		



NO.	零件编号	英文名称	数量		中文名称	号机段	派生机型
			BF135AK2	BF150AK2			
47	87701-ZZ5-780	PLATE, REMOTE CONTROL(EU)	(1)	(1)	遥控板 (EU)	-----	LCU,LU,XCU,XU
	87701-ZZ5-020	PLATE, REMOTE CONTROL	(1)	(1)	遥控板	-----	LD,XCD,XD
48	87701-ZZ5-790	PLATE, REMOTE CONTROL(REVERSE)	(1)	(1)	遥控板 (反向)		
49	87702-ZW9-800	MARK, FAST IDLE	(1)	(1)	快速怠转标识		
50	90008-ZW9-000	BOLT, FLANGE, 8X35	(1)	(1)	带盘螺栓, 8X35		
51	90105-MM4-000	SCREW, PAN, 6X10	(1)	(1)	盘头螺钉, 6X10		
52	90108-ZW4-000	SCREW, FLAT, 5X12	(2)	(2)	平头螺钉, 5X12		
53	90125-ZV5-000	SCREW, 6X95	(3)	(3)	螺钉, 6X95		
54	90302-921-000	NUT, HEX., 16MM	(1)	(1)	六角螺母, 16MM		
55	90304-ZV4-000	NUT, HEX., 6MM	(3)	(3)	六角螺母, 6MM		
56	90401-ZW4-000	WASHER, PLAIN, 4MM	(2)	(2)	平垫片, 4MM		
57	90402-ZW4-000	WASHER, PLAIN, 5MM	(2)	(2)	平垫片, 5MM		
58	90502-ZV4-000	WASHER, PLAIN, 5MM	(1)	(1)	平垫片, 5MM		
59	90504-921-010	WASHER, PLAIN, 6MM	(5)	(5)	平垫片, 6MM		
60	90512-921-010	WASHER, 6MM	(6)	(6)	垫片, 6MM		
61	90518-921-000	WASHER, PLAIN, 8MM	(1)	(1)	平垫片, 8MM		
62	90557-ZV5-000	WASHER, 28MM	(1)	(1)	垫片, 28MM		
63	90751-ZV5-000	PIN, LOCK, 6MM	(2)	(2)	锁销, 6MM		
64	90772-ZV5-000	PIN, 6X6	(1)	(1)	销, 6X6		
65	91151-ZV5-000	ROLLER, CLICK	(1)	(1)	棘爪滚轴		
66	91475-SB6-000	CLIP, WIRE HARNESS(6.3MM)	(1)	(1)	线束夹 (6.3MM)		
67	91567-ZV5-000	COLLAR, LINK JOINT	(2)	(2)	铰链接合衬套		
68	91570-ZV5-000	COLLAR, DISTANCE, 6X10X43.5	(3)	(3)	间隔轴环, 6X10X43.5		
69	92101-05016-4J	BOLT, HEX., 5X16	(1)	(1)	六角螺栓, 5X16		
70	93500-05010-4J	SCREW, PAN, 5X10	(2)	(2)	盘头螺钉, 5X10		
71	93901-250J0	SCREW, TAPPING, 5X8	(2)	(2)	自攻螺钉, 5X8		
72	93901-251J0	SCREW, TAPPING, 5X10	(3)	(3)	自攻螺钉, 5X10		
73	93901-252J0	SCREW, TAPPING, 5X12	(1)	(1)	自攻螺钉, 5X12		
74	93903-262J0	SCREW, TAPPING, 6X16	(2)	(2)	自攻螺钉, 6X16		
75	93905-255J0	SCREW, TAPPING, 5X25	(7)	(7)	自攻螺钉, 5X25		
76	94001-06490-0S	NUT, HEX., 6MM	(1)	(1)	六角螺母, 6MM		
77	94002-05490-0S	NUT, HEX., 5MM	(1)	(1)	六角螺母, 5MM		
78	94540-03029	E-RING, 3MM	(1)	(1)	E型圈, 3MM		
79	94540-04029	E-RING, 4MM	(1)	(1)	E型圈, 4MM		
80	94540-07029	E-RING, 7MM	(1)	(1)	E型圈, 7MM		

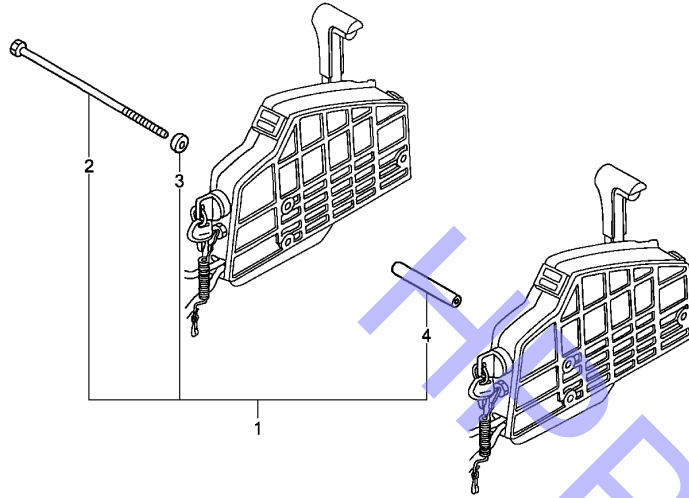

ZY5EY0900

NO. L.O.N (相关 NO.) 描述 F.R.T.

NO.	零件编号	英文名称	数量	中文名称	号机段	派生机型
1	06900-ZW5-U00	BOLT KIT, SIDE REMOTE CONTROL	(1)	(1) 侧面遥控螺栓套件		
2	90021-ZW5-U00	BOLT, SPECIAL, 6X220	(3)	(3) 特制螺栓, 6X220		
3	90511-ZW5-U00	COLLAR, DISTANCE(A)	(3)	(3) 间隔轴环 (A)		
4	90512-ZW5-U00	COLLAR, DISTANCE(B)	(3)	(3) 间隔轴环 (B)		

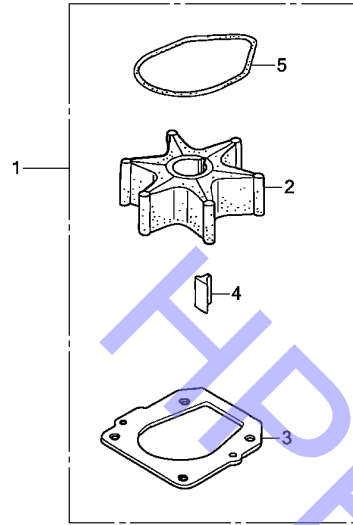

ZY5EY1000

NO.	L.O.N	(相关 NO.) 描述	F.R.T.
1	1141B8	叶轮泵套件.....	0.9

NO.	零件编号	英文名称	数量	中文名称	号机段	派生机型
			BF135AK2 BF150AK2			
1	06192-ZY6-000	PUMP KIT, IMPELLER	(1)	(1) 叶轮泵套件		
2	19210-ZW1-B04	IMPELLER, PUMP	(1)	(1) 泵轮		
3	19234-ZY6-000	GASKET B, IMPELLER	(1)	(1) 叶轮密封垫B		
4	90752-ZW1-B02	KEY, WOODRUFF	(1)	(1) 半圆键		
5	91356-ZW1-B00	O-RING, WATER PUMP	(1)	(1) 水泵O型圈		

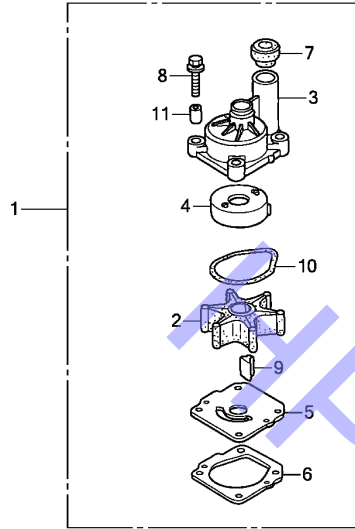

ZY5EY1001

NO.	L.O.N	(相关 NO.) 描述	F.R.T.
-----	-------	-------------	--------

1	1141B8	叶轮泵套件.....	0.9
---	--------	------------	-----

NO.	零件编号	英文名称	数量	中文名称	号机段	派生机型
			BF135AK2 BF150AK2			
1	06193-ZY6-A01	PUMP KIT, IMPELLER	(1)	(1) 叶轮泵套件		
2	19210-ZW1-B04	IMPELLER, PUMP	(1)	(1) 泵轮		
3	19221-ZY6-A00	HOUSING, IMPELLER	(1)	(1) 叶轮外壳		
4	19223-ZW1-B00	LINER, PUMP	(1)	(1) 泵缸套		
5	19231-ZY6-000	COVER, IMPELLER	(1)	(1) 叶轮盖		
6	19234-ZY6-000	GASKET B, IMPELLER	(1)	(1) 叶轮密封垫B		
7	19253-ZW1-B01	RING, WATER TUBE SEAL	(1)	(1) 水管密封圈		
8	90116-ZY6-000	BOLT-WASHER, 8X40	(4)	(4) 螺栓垫片组件, 8X40		
9	90752-ZW1-B02	KEY, WOODRUFF	(1)	(1) 半圆键		
10	91356-ZW1-B00	O-RING, WATER PUMP	(1)	(1) 水泵O型圈		
11	91552-ZY6-000	COLLAR, DISTANCE	(4)	(4) 间隔轴环		

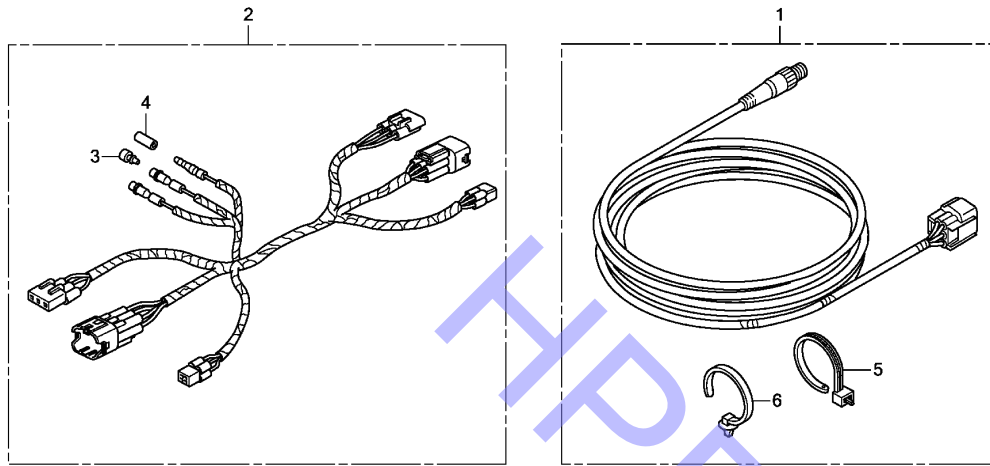

ZY5EY1100

NO. L.O.N (相关 NO.) 描述 F.R.T.

NO.	零件编号	英文名称	数量	中文名称	号机段	派生机型
			BF135AK2 BF150AK2			
1	06328-ZZ3-761	KIT, CABLE(NMEA)(6FT)	(1)	(1) 电缆套件 (NMEA) (6FT)		
2	32186-ZZ3-000	HARNESS ASSY,REMOTE CONTROL SUB	(1)	(1) 遥控辅线束总成		
3	32823-ZV5-003	PLUG, INNER CONNECTOR	(2)	(2) 内连接器插头		
4	32824-ZV5-003	PLUG, OUTER CONNECTOR	(1)	(1) 外连接器插头		
5	90650-ZY1-003	TIE, CABLE	(2)	(2) 绑线		
6	91540-STK-003	CLIP,HARNESS BAND(BLACK)(155.3MM)	(2)	(2) 线束带夹(黑)(155.3MM)		

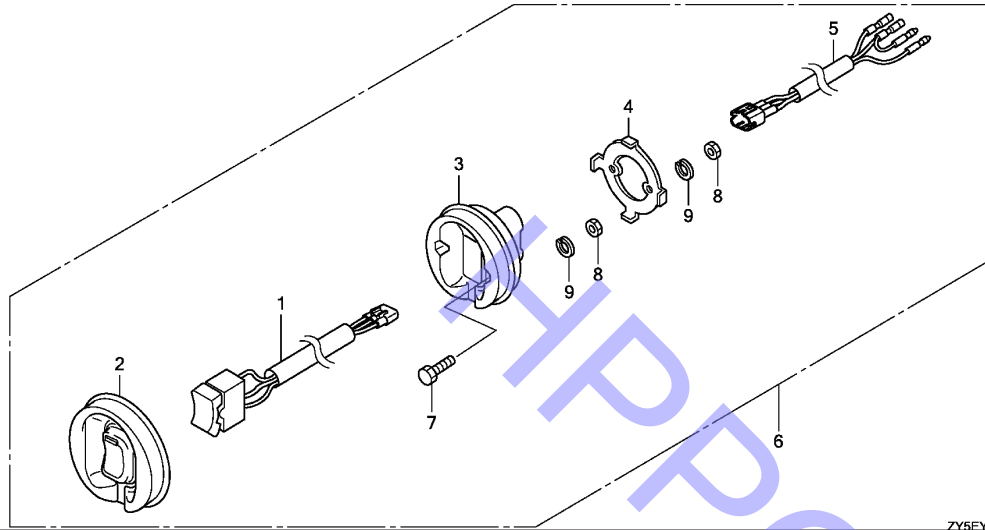

ZY5EY1200

NO. L.O.N (相关 NO.) 描述 F.R.T.

NO.	零件编号	英文名称	数量	中文名称	号机段	派生机型
			BF135AK2 BF150AK2			
1	35340-ZZ3-741	SWITCH ASSY,TROLLING CONTROL	(1)	(1) 拖钩作业控制开关总成		
2	35341-ZZ3-740	RUBBER,TROLLING CONTROL SWITCH PANEL	(1)	(1) 拖钩作业控制开关板橡胶件		
3	35342-ZZ3-740	BODY,TROLLING CONTROL SWITCH PANEL	(1)	(1) 拖钩作业控制开关板体		
4	35343-ZZ3-740	BRACKET,TROLLING CONTROL SWITCH PANEL	(1)	(1) 拖钩作业控制开关板托架		
5	35344-ZZ3-740	HARNES,TROLLING CONTROL SWITCH PANEL	(1)	(1) 拖钩作业控制开关板线束		
6	35345-ZZ3-741	PANEL ASSY,TROLLING CONTROL	(1)	(1) 拖钩作业控制板总成		
7	92101-04020-4J	BOLT, HEX., 4X20	(2)	(2) 六角螺栓,4X20		
8	94001-04490-0S	NUT, HEX., 4MM	(4)	(4) 六角螺母, 4MM		
9	94111-04500	WASHER, SPRING, 4MM	(4)	(4) 弹簧垫圈, 4MM		



# 零件编号索引

L 2

零件编号	类别	页码	代码	零件编号	类别	页码	代码	零件编号	类别	页码	代码	零件编号	类别	页码	代码
17700-ZY3-010	G16	72	6	19270-ZY3-000	H10	82	9	24629-ZY6-000ZA	G1	57	20				
17701-ZV5-000	G16	72	7	19271-ZY3-000	H10	82	10	24800-ZZ5-040	J13	117	1	24818-ZV5-003	J13	117	9
17702-ZV4-000	G16	72	8	19272-ZY3-000	H10	82	11	24800-ZZ5-782	J13	117	1	24818-ZW5-U01	J1	105	11
17703-921-010	G16	72	9	19273-ZY6-000	E9	46	16	24810-ZW5-U01	J1	105	3		J3	107	11
17704-ZV4-010	G16	72	10	19277-ZZ3-000	D8	29	15		J5	109	3		J5	109	12
17723-ZY6-010	E9	46	13	19279-ZW9-000	D8	29	16		J7	111	3		J7	111	12
17738-ZY3-000	H10	82	8	19286-ZW1-B00	G4	60	1	24810-ZW5-U11	J3	107	3	24819-ZW5-U01	J1	105	12
17748-ZY3-U01	I2	90	2	19289-ZY6-000	H8	80	1		J5	109	4		J3	107	12
17749-ZY3-U01	I2	90	3	19290-ZY6-003	D8	29	17		J7	111	4		J5	109	13
17838-ZV5-000	G1	57	1	19291-ZW9-000	D8	29	18	24810-ZW7-U01	J9	113	2		J7	111	13
17840-ZY6-000	G1	57	2	19295-ZY6-000	D8	29	19	24810-ZW7-U11	J11	115	2	24820-ZV5-010	J13	117	10
17845-ZY6-000	G1	57	3	19297-ZW9-000	D8	29	20	24811-ZV5-010	J13	117	2	24820-ZW5-U01	J1	105	13
17860-ZY6-000	G1	57	4	19300-ZY3-023	D15	36	3	24811-ZW5-U01	J1	105	4		J3	107	13
17877-ZY6-010	G1	57	5	19300-ZY6-003	D15	36	4		J3	107	4	24820-ZW5-U21	J5	109	14
17931-ZY6-000	G1	57	6	19313-ZY6-000ZB	D15	36	5		J5	109	5		J7	111	14
17936-921-000	G1	57	7	19315-ZY6-010	D15	36	6		J7	111	5	24825-ZW5-U01	J1	105	14
	G9	65	1	19317-ZW9-000	D8	29	21	24811-ZW7-U01	J9	113	3		J3	107	14
				19318-ZY6-010	D15	36	7		J11	115	3		J5	109	15
18000				19319-ZY6-000	D15	36	8	24812-ZV5-000	J13	117	3		J7	111	15
								24812-ZW5-U01	J1	105	5	24826-ZW5-U01	J1	105	15
18110-ZY6-415ZA	D4	25	2	23000					J5	109	6		J3	107	15
18112-ZY6-030ZA	D4	25	3					24812-ZW5-U11	J3	107	5		J5	109	16
18115-ZY6-003	D4	25	4	23170-ZY6-000ZA	D8	29	22		J7	111	6		J7	111	16
18130-ZY6-000ZA	D8	29	8	23172-ZY6-000	D9	30	23	24812-ZW7-U01	J9	113	4		J9	113	10
18135-ZY6-003	D8	29	9	23173-ZY3-010	D9	30	24		J11	115	4		J11	115	10
18211-ZY6-000	D8	29	10					24813-ZV5-000	J13	117	4	24830-ZV5-010	J13	117	11
18212-ZY6-000	D8	29	11	24000				24813-ZW5-U01	J1	105	6	24830-ZW7-U01	J9	113	11
18334-MT8-770	I13	101	3						J3	107	6		J11	115	11
	I15	103	2	24101-ZY6-000	G11	67	1		J5	109	7	24831-ZW5-U01	J1	105	16
19000									J7	111	7		J3	107	16
				24102-ZW1-B00	G11	67	2	24813-ZW5-U21	J5	109	8		J5	109	17
									J7	111	8		J7	111	17
19210-ZW1-B04	G9	65	2	24103-ZW1-B00	G11	67	3	24813-ZW7-U01	J9	113	5		J9	113	12
	K1	121	2						J11	115	5		J11	115	12
	K2	122	2	24122-ZY6-000	G11	67	4	24814-ZV5-010	J13	117	5	24832-ZW5-U01	J1	105	17
19221-ZY6-A00	G9	65	3					24814-ZW5-U01	J1	105	7		J3	107	17
	K2	122	3	24123-ZY6-000	G11	67	5		J3	107	7		J5	109	18
19223-ZW1-B00	G9	65	4						J5	109	9		J7	111	18
	K2	122	4	24124-ZY6-000	G11	67	6		J7	111	9		J9	113	13
19231-ZY6-000	G9	65	5					24814-ZW7-U01	J9	113	6		J11	115	13
	K2	122	5	24166-ZY6-000	G1	57	8		J11	115	6	24832-ZW7-U01	J9	113	14
19234-ZY6-000	G9	65	6	24210-ZV1-010	H11	83	5	24815-ZV5-010	J13	117	6		J11	115	14
	K1	121	3	24218-ZY6-000	G1	57	9	24815-ZW5-U01	J1	105	8	24833-ZW7-U01	J9	113	15
	K2	122	6	24221-ZV4-010	H11	83	6		J3	107	8		J11	115	15
19251-ZY6-000	G9	65	7	24310-ZY6-000	G9	65	9	24815-ZW7-U01	J9	113	7	24834-ZW5-U01	J1	105	18
19251-ZY6-611	G9	65	7	24310-ZY6-710	G9	65	9		J11	115	7		J3	107	18
19252-ZW1-000	D8	29	12	24318-ZY3-000	G9	65	10	24816-ZV5-000	J13	117	7	24834-ZW5-U21	J5	109	19
19253-ZW1-B01	G9	65	8	24320-ZY6-000	G1	57	10	24816-ZW5-U01	J1	105	9		J7	111	19
	K2	122	7	24320-ZY6-610	G1	57	10		J3	107	9	24836-ZV5-000	J13	117	12
19254-ZY6-000	D8	29	13	24327-ZW1-000	G1	57	11		J5	109	10	24841-ZV5-000	J13	117	13
19256-ZY6-000	D8	29	14	24343-ZY6-000	G9	65	11		J7	111	10	24845-ZV5-000	J13	117	14
19260-ZY6-020	D5	26	3	24610-ZY6-000	G1	57	12		J9	113	8	24850-ZV5-000	J13	117	15
19261-ZY6-010	D5	26	4	24612-ZY6-020	G1	57	13		J11	115	8	24854-ZV5-000	J13	117	16
19262-ZY6-010	D5	26	5	24614-ZY6-000	G1	57	14	24817-ZV5-000	J13	117	8	24855-ZV5-000	J13	117	17
19263-ZY6-000	D5	26	6	24618-ZY3-000	G1	57	15	24817-ZW5-U01	J1	105	10	24860-ZV5-000	J13	117	18
19266-ZY6-000	D5	26	7	24618-ZY6-000	G1	57	16		J3	107	10	24865-ZV5-000	J13	117	19
19267-ZY6-010	E9	46	14	24619-ZY3-000	G1	57	17		J5	109	11	24875-ZV5-000	J13	117	20
19268-ZY6-000	D4	25	5	24620-ZY6-000	G1	57	18		J7	111	11	24876-ZV5-000	J13	117	21
19269-ZY6-000	E9	46	15	24628-ZY6-000	G1	57	19	24817-ZW7-U01	J9	113	9	24878-ZV5-000	J13	117	22

4









# 零件编号索引

L 6

零件编号	类别	页码	代码	零件编号	类别	页码	代码	零件编号	类别	页码	代码	零件编号	类别	页码	代码
91254-ZY3-003	G10	66	30	91552-ZY6-000	G10	66	34	94109-20000	D7	28	24	95701-08090-08	E2	39	31
91255-ZY3-003	G2	58	44		K2	122	11		E2	39	26	95701-08110-08	E2	39	32
91256-ZV5-003	H13	85	60	91553-ZV5-010	E4	41	8	94111-04500	K4	124	9	95701-10105-08	E3	40	18
91301-805-000	D3	24	34		E7	44	22	94111-05400	I14	102	26	95701-10110-09	D10	31	54
91301-MJ0-003	E6	43	36		F2	55	6		I15	103	19	95801-08035-09	H13	85	66
	E14	51	52		H2	74	18	94301-06100	D10	31	47				
91301-PLC-000	E6	43	37	91553-ZY6-000	H9	81	19	94301-08100	E3	40	13	96000			
91301-ZW4-003	G4	60	19	91554-ZW1-000	E6	43	39	94301-10120	D12	33	17				
91301-ZY6-003	D4	25	13		E10	47	28	94301-10160	D7	28	25	96211-07000	G13	69	29
91302-PNA-003	E6	43	38		E14	51	53		D10	31	48		G15	71	31
91302-PNA-004	D16	37	23	91556-ZY3-000	H5	77	12		E2	39	27	96211-09000	G13	69	30
91302-ZV5-821	H15	87	35	91557-ZW1-701	H15	87	44	94301-12160	E3	40	14		G15	71	32
91302-ZY6-003	D4	25	14	91558-SM4-003	E10	47	29	94301-14200	D7	28	26	96220-50080	D7	28	28
91303-800-000	D9	30	44	91560-ZV5-000	H13	85	62		D10	31	49	96300-06025-00	E3	40	19
91303-ZY3-000	F3	56	22	91567-ZV5-000	J15	119	67		E2	39	28	96300-06032-00	E3	40	20
91303-ZY6-003	E2	39	24	91570-ZV5-000	J15	119	68	94305-25203	H13	85	64				
91304-ZY6-010	D16	37	24	91595-SF1-003	E7	44	23	94510-14000	G13	69	28	98000			
91305-HN0-A00	D4	25	15	91599-SH3-A32	E10	47	30		G15	71	30				
91305-ZY6-003	D3	24	35					94540-03029	J15	119	78	9807B-5615P	F1	54	4
91307-PK2-005	D16	37	25	92000				94540-04029	G3	59	48	9807B-5615W	F1	54	4
91307-PNA-003	D3	24	36						J15	119	79	9807B-5617P	F1	54	4
	D4	25	16	92101-04020-4J	K4	124	7	94540-06029	G3	59	49	9807B-5617W	F1	54	4
	D16	37	26	92101-05016-4J	J15	119	69		H7	79	29	98200-11000	I5	93	18
91309-PJ7-010	D9	30	45	92101-06050-4J	G4	60	20		J2	106	36	98200-30750	I6	94	8
91316-ZV5-821	H15	87	36						J4	108	36	98200-41000	H3	75	10
91317-PA9-003	E10	47	26	93000					J6	110	41	98200-41500	H3	75	11
91319-PR3-003	D3	24	37						J8	112	41	98200-43000	H3	75	12
91321-POX-003	G2	58	45	93500-05010-4J	J15	119	70		J10	114	28				
91324-PC6-000	D10	31	46	93500-05065-4J	J2	106	34		J12	116	28	99000			
91333-PNA-003	D16	37	27		J4	108	34	94540-07029	J15	119	80				
	E2	39	25		J6	110	39	94540-10019	G10	66	35	99001-10120	I1	89	8
91351-ZY3-003	G13	69	27		J8	112	39	94540-12029	G3	59	50	99001-14170	I1	89	9
	G15	71	29	93500-06018-4J	D4	25	18	94540-15029	H15	87	45	99004-16170	I1	89	10
91351-ZY6-003	G10	66	31	93500-06025-4J	H9	81	20					99006-19000	I1	89	11
91352-ZV5-000	H13	85	61	93600-06016-0A	D7	28	23	95000				99008-02300	I1	89	12
91352-ZW1-702	H15	87	37	93700-05050-4J	G5	61	21								
91353-ZW1-703	H15	87	38	93901-250J0	J15	119	71	95001-35430-40	E10	47	31				
91354-ZW1-701	H15	87	39	93901-251J0	J15	119	72	95001-80300-40	H10	82	14				
91355-ZW1-701	H15	87	40	93901-252J0	J15	119	73	95003-07016-31	E8	45	24				
91356-ZW1-B00	G10	66	32	93903-254G0	E4	41	9	95005-12740-20	E8	45	25				
	K1	121	5	93903-262J0	J15	119	74	95005-50140-30	G5	61	22				
	K2	122	10	93905-255J0	J15	119	75	95005-50270-30	G5	61	22				
91357-ZW1-701	H15	87	41	93913-142J0	H5	77	13	95005-50950-30	H13	85	65				
91358-ZW1-701	H15	87	42					95005-70040-30	D10	31	50				
91359-MB0-000	G10	66	33	94000				95005-70075-30	D5	26	12				
91360-VD6-003	D7	28	22					95005-70090-30	D5	26	13				
91361-ZW1-701	H15	87	43	94001-04490-0S	K4	124	8	95005-70120-30	D5	26	14				
91475-SB6-000	J15	119	66	94001-05490-0S	G2	58	47	95005-70160-30	D10	31	51				
91502-ZY6-003	D14	35	35		J2	106	35	95005-70200-30	D10	31	52				
91531-SZ5-003	E4	41	6		J4	108	35	95011-62000	H9	81	21				
91540-STK-003	K3	123	6		J6	110	40	95701-06014-08	E3	40	15				
91540-SV4-003	D4	25	17		J8	112	40	95701-06018-09	D10	31	53				
91541-SOA-003	D3	24	38	94001-06080-0S	E16	53	31	95701-06020-08	D14	35	36				
	H1	73	7	94001-06490-0S	J15	119	76		E2	39	29				
	H2	74	17	94001-12490-0S	H13	85	63	95701-06030-08	D14	35	37				
91546-SP0-A01	D16	37	28	94002-05490-0S	J15	119	77	95701-06032-08	E2	39	30				
	E4	41	7	94002-06490-0S	H5	77	14	95701-08032-08	D7	28	27				
91547-SE0-003	E10	47	27	94103-05400	I14	102	25	95701-08050-08	E3	40	16				
91549-SV1-L01	G2	58	46		I15	103	18	95701-08075-08	E3	40	17				